

FACEN

Facultad de Ciencias Exactas y Naturales
Universidad Nacional de Asunción

Guía Académica

FACEN - 2026





Licenciaturas Modalidad Presencial

- Lic en Ciencias Mención Biología
- Lic en Biotecnología
- Lic en Ciencias Mención Física
- Lic en Radiología e Imagenología
- Lic en Ciencias Mención Geología
- Lic en Ciencias Mención Matemática Estadística
- Lic en Ciencias Mención Matemática Pura
- Lic en Ciencias Mención Química
- Lic en Tecnología de Producción
- Lic en Educación Matemática
- Lic en Educación de Ciencias Básicas y sus Tecnologías

Modalidad a Distancia

- Lic en Logística y Gestión del Transporte
- Lic en Física Médica
- Lic en Educación Matemática
- Lic en Educación de Ciencias Básicas y sus Tecnologías
- Lic en Ciencias Mención Matemática Estadística
- Lic en Tecnología de Producción





Postgrados

PRESENCIAL

- Maestría en Ciencias Biológicas, Mención: Biología de la Conservación
- Maestría en Ciencias Biológicas, Mención: Biodiversidad y Sistemática
- Maestría en Biotecnología Industrial
- Maestría en Estadística
- Maestría en Estadística y Metodología de la Investigación Científica Básica y Aplicada
- Maestría en Ciencias Físicas de la Radioprotección
- Maestría en Ciencias Físicas
- Maestría en Hidrogeología
- Maestría en Elaboración, Gestión y Evaluación de Proyectos de Investigación Científica
- Especialización en Elaboración, Gestión y Evaluación de Proyectos de Investigación Científica
- Maestría en Matemática
- Maestría en Matemática Aplicada
- Doctorado en Ciencias Matemáticas

- Maestría en Química Analítica con Énfasis en Técnicas Cromatográficas y sus Aplicaciones
- Maestría en Fisicoquímica, con Énfasis en Fisicoquímica Ambiental y Aplicada
- Maestría en Química Orgánica con Énfasis en Fitoquímica Medicinal y Sintéticos Bioactivos
- Maestría en Ingeniería de Producción con Énfasis en Inteligencia Organizacional
- Maestría en Ingeniería de Producción con Énfasis en Sistemas de Producción
- Maestría en Desarrollo Local Sostenible
- Especialización en Didáctica Universitaria

A DISTANCIA

- Especialización en Enseñanza de la Química
- Especialización en Enseñanza de la Física
- Maestría en Didáctica de la Matemática
- Maestría en Gestión Universitaria
- Maestría en Desarrollo Local Sostenible



▶ ÍNDICE

Breve Reseña Histórica	7
Organigrama	8
Autoridades de la Institución	9
Calendario de Feriados, Asuetos y Conmemoraciones Institucionales	10
Calendarios Académicos para las Carreras Presenciales	11-12
<i>Licenciatura en Ciencias Mención Biología</i>	
Plan Curricular 2025	14
Horario de Clases	15
Horario de Exámenes	16-17
Plan Curricular 2009	18
Horario de Clases	19-20
Horario de Exámenes	21-24
<i>Licenciatura en Biotecnología</i>	
Plan Curricular 2025	25
Horario de Clases	26
Horario de Exámenes	27-28
Plan Curricular 2011	29
Horario de Clases	30-31
Horario de Exámenes	32-35
<i>Licenciatura en Ciencias Mención Física</i>	
Plan Curricular 2025	36
Horario de Clases	37
Horario de Exámenes	38-39
Plan Curricular 2009	40
Horario de Clases	41-42
Horario de Exámenes	43-46
<i>Licenciatura en Física Médica</i>	
Plan Curricular 2025	47
Horario de Clases	48
Horario de Exámenes	49-50
Plan Curricular 2016	51
Horario de Clases	52-53
Horario de Exámenes	54-57
<i>Licenciatura en Radiología e Imagenología</i>	
Plan Curricular 2025	58
Horario de Clases	59
Horario de Exámenes	60
Plan Curricular 2012	60-61
Horario de Clases	62
Horario de Exámenes	63-64
	65-68





Licenciatura en Ciencias Mención Geología

Plan Curricular 2025	69
Horario de Clases	70
Horario de Exámenes	71-72
Plan Curricular 2009	73
Horario de Clases	74-75
Horario de Exámenes	76-79

Licenciatura en Ciencias Mención Matemática Estadística

Plan Curricular 2025	80
Horario de Clases	81
Horario de Exámenes	82-83
Horario de Exámenes Plan Curricular 2009	84
Horario de Clases	85-86
Horario de Exámenes	87-90

Licenciatura en Ciencias Mención Matemática Pura

Plan Curricular 2025	91
Horario de Clases	92
Horario de Exámenes	93-94
Plan Curricular 2009	95
Horario de Clases	96-97
Horario de Exámenes	98-101

Licenciatura en Ciencias Mención Química

Plan Curricular 2025	102
Horario de Clases	103
Horario de Exámenes	104-105
Plan Curricular 2009	106
Horario de Clases	107-108
Horario de Exámenes	109-112

Licenciatura en Tecnología de Producción

Plan Curricular 2025	113
Horario de Clases	114
Horario de Exámenes	115-116
Plan Curricular 2009	117
Horario de Clases	118-119
Horario de Exámenes	120-123

Licenciatura en Logística y Gestión del Transporte

Plan Curricular 2025	124
Horario de Clases	125
Horario de Exámenes	126-127
Plan Curricular 2016	128
Horario de Clases	129-130
Horario de Exámenes	131-134





Licenciatura en Educación de Ciencias Básicas y sus Tecnologías

Plan Curricular 2025	135
Horario de Clases	136
Horario de Exámenes	137-138
Plan Curricular 2010	139
Horario de Clases	140-141
Horario de Exámenes	142-145

Licenciatura en Educación Matemática

Plan Curricular 2025	146
Horario de Clases	147
Horario de Exámenes	148-149
Plan Curricular 2010	150
Horario de Clases	151-152
Horario de Exámenes	153-156

Licenciaturas Modalidad a Distancia

Calendario Académico para las Carreras a Distancia	158-169
Horario de Clases Plan 2025	160
Horario de Clases Plan 2009 - 2010	161

Licenciatura en Educación de Ciencias Básicas y sus Tecnologías

Horario de Exámenes.	162-173
----------------------	---------

Licenciatura en Educación Matemática

Horario de Exámenes	174-185
---------------------	---------

Licenciatura en Ciencias Mención Matemática Estadística

Horario de Exámenes.	186-197
----------------------	---------

Licenciatura en Tecnología de Producción

Horario de Exámenes.	198-207
----------------------	---------





RESEÑA HISTÓRICA DE LA FACEN INSTITUTO DE CIENCIAS

El Instituto de Ciencias se originó por Decreto Nº 19.710 de Poder Ejecutivo, de fecha 21 de diciembre de 1.961, por el que se transfiere el Instituto Nacional de Física y Química, dependiente del M.E.C, que en aquella época funcionaba en el Colegio Nacional de la Capital., a la U.N.A

En sesión del Honorable Consejo Superior Universitario, el 14 de abril de 1.962, Acta Nº 73, se crea el Instituto de Ciencias, dependiente de la U.N.A., mediante un Convenio de Cooperación entre la U.N.A y la UNESCO.

Por Res. Nº 86 de fecha 27 de abril de 1.962, del Rector de la U.N.A, Prof. Dr. Crispín Insaurralde, se organiza el Instituto de Ciencias, y en ella se formarán Licenciados en Ciencias “Física y Química” “Ciencias Naturales” y “Ciencias Exactas”. Se designa como primer Director General al Prof. Dr. Antonio Masulli Fúster.

La U.N.A decide prestar atención prioritaria a aquellas Facultades que forman profesionales en campos relacionados a la Ciencia y la Tecnología, con ese propósito, el Honorable Consejo Superior Universitario crea el Instituto de Ciencias Básicas en su sesión del 27 de junio de 1.969, con el fin de reunir en una misma Institución los diverso servicios que son necesarios para la enseñanza de las Ciencias Básicas en la Universidad. El Instituto de Ciencias Básicas funcionaba sobre la Av. España e/ Padre Cardozo y Washington. En marzo de 1.972 se traslada a su nueva sede, al Campus Universitario de la U.N.A.

En el año 1.990, tras la idea expresada por el señor Rector; el de transformar el Instituto de Ciencias Básicas en Facultad, se crea por Res. Nº 2.941 del 21 de junio de 1990 proveniente del Honorable Consejo superior Universitario, la Facultad de Ciencias Exactas y Naturales y se trasfiere a ella el Instituto de Ciencias Básicas.

MISIÓN

La Facultad de Ciencias Exactas y Naturales de la Universidad Nacional de Asunción impulsada por los valores que la sustentan, mediante un equipo humano calificado, comprometido con la excelencia académica y la sociedad, genera conocimientos y forma profesionales emprendedores, altamente capacitados en las áreas de Ciencias Exactas y Naturales, Tecnológicas y de formación docente, promoviendo la conservación del ambiente y la construcción de una sociedad más equitativa, justa y humana, ante los desafíos que plantea la globalización.

VISIÓN

Ser una unidad con liderazgo en las áreas de Ciencias Exactas y Naturales, tecnológicas y de formación docentes, mediante la investigación, formación continua de profesionales y prestación de servicios, caracterizados por la excelencia, respondiendo a las demandas de una sociedad en continuo desarrollo.

OBJETIVOS GENERALES DE LA INSTITUCIÓN

1. Formar profesionales altamente calificados para el desempeño eficiente y creativo, en la docencia y la investigación, científica y tecnológica a nivel de grado y postgrado.
2. Promocionar el desarrollo y el avance de las ciencias, como también la divulgación de los conocimientos científicos.
3. Realizar extensión universitaria a la comunidad, a través de la prestación de servicios académicos y tecnológicos.



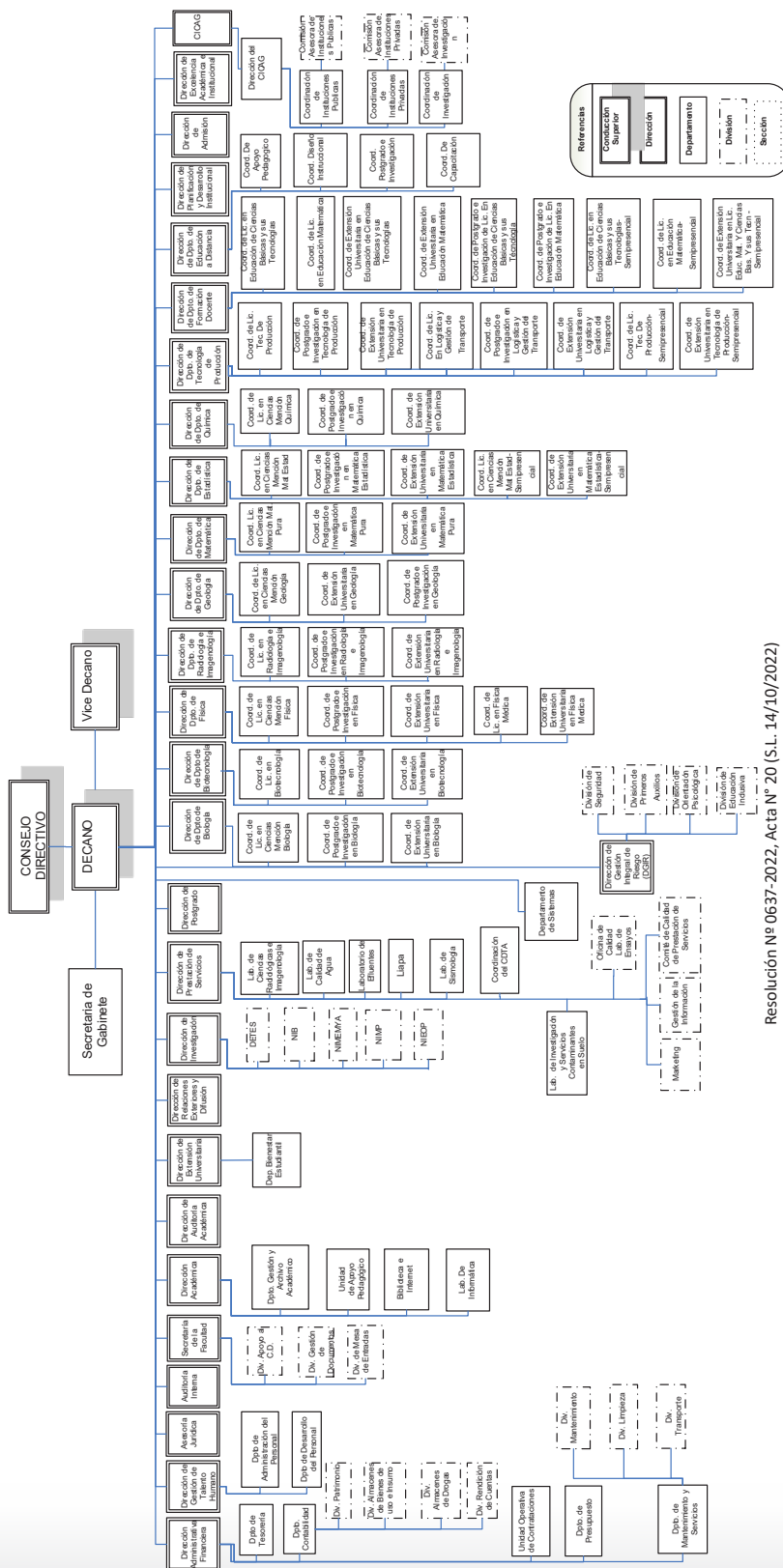

Resolución N° 0637-2022, Acta N° 20 (S.L. 14/10/2022)



AUTORIDADES DE LA INSTITUCIÓN

DECANO Y PRESIDENTE

Prof. Lic. CONSTANTINO NICOLÁS GUEFOS KAPSALIS, MAE

VICEDECANO

Prof. Dr. JAVIER ALCIDES GALEANO SÁNCHEZ

MIEMBROS DE LA ASAMBLEA UNIVERSITARIA

REPRESENTANTE DOCENTE ANTE LA ASAMBLEA UNIVERSITARIA
Prof. MSc. ANTONIA FELICIA BENITEZ DUARTE

REPRESENTANTE GRADUADO ANTE LA ASAMBLEA UNIVERSITARIA
Lic. GERÓNIMA ROSALES GONZÁLEZ

REPRESENTANTE ESTUDIANTIL ANTE LA ASAMBLEA UNIVERSITARIA
Est. SONIA ELIZABETH SILVA QUIÑONEZ

MIEMBROS DEL CONSEJO SUPERIOR UNIVERSITARIO

REPRESENTANTE DOCENTE ANTE EL CONSEJO SUPERIOR
UNIVERSITARIO
Prof. Dra. RAMONA FLORENCIA DEL PUERTO RODAS

REPRESENTANTE GRADUADO ANTE EL CONSEJO SUPERIOR
UNIVERSITARIO
MSc. ELVIO RICARDO SOSA VILLALBA

REPRESENTANTE ESTUDIANTIL ANTE EL CONSEJO SUPERIOR
UNIVERSITARIO
Est. OSCAR DAMIAN ZARACHO DELVALLE

MIEMBROS DEL CONSEJO DIRECTIVO

REPRESENTANTES DOCENTES ANTE EL CONSEJO DIRECTIVO

Prof. Dr. FERNANDO JOSÉ MENDEZ GAONA
Prof. MSc. PEDRO ALBERTO VILLALBA SOSA
Prof. MSc. GERARDO RODRIGO CABRAL VERA
Prof. Lic. SIXTO SAMUEL PEREZ BURGOS
Prof. MSc. LUIS RAMÓN PAEZ RUIZ DIAZ
Prof. MSc. NARCISO CUBAS VILLALBA

REPRESENTANTES GRADUADOS ANTE EL CONSEJO DIRECTIVO

Lic. NERI AGAPITO SANCHEZ BAEZ
Lic. GUSTAVO SANTACRUZ ZARATE
Lic. OMAR ANTONIO RODRIGUEZ

REPRESENTANTES ESTUDIANTILES ANTE EL CONSEJO DIRECTIVO

Est. DALILA JAZMIN NOGUERA BENEGAS
Est. LARISSA ANGELICA ESTIGARRIBIA VILLASANTI
Est. ALEX DANIEL VELAZQUEZ RESQUIN





CALENDARIO DE FERIADOS, ASUETOS Y CONMEMORACIONES INSTITUCIONALES

MES	DÍA	FECHA CONMEMORATIVA	
ENERO	JUEVES 01	AÑO NUEVO	FERIADO NACIONAL
FEBRERO	LUNES 16	DÍA DEL LOGÍSTICO	CONMEMORACION INSTITUCIONAL
MARZO	DOMINGO 01	DÍA NACIONAL DE LOS HÉROES	FERIADO NACIONAL - MOVIBLE
ABRIL	MIÉRCOLES 01	MIÉRCOLES SANTO	ASUETO UNIVERSITARIO
	JUEVES 02	JUEVES SANTO	FERIADO NACIONAL
	VIERNES 03	VIERNES SANTO	FERIADO NACIONAL
	SÁBADO 04	SÁBADO SANTO	ASUETO UNIVERSITARIO
	JUEVES 30	DÍA DEL MAESTRO	ASUETO ACADÉMICO
MAYO	VIERNES 01	DÍA DE LOS TRABAJADORES	FERIADO NACIONAL
	VIERNES 08	DÍA DEL QUÍMICO	CONMEMORACION INSTITUCIONAL
	JUEVES 14	DÍA DE LA INDEPENDENCIA	FERIADO NACIONAL
	VIERNES 15	DÍA DE LA INDEPENDENCIA – DÍA DE LA MADRE	FERIADO NACIONAL
	SÁBADO 16	DÍA DEL FÍSICO	CONMEMORACION INSTITUCIONAL
	SÁBADO 23	DÍA DEL GEOLOGO	CONMEMORACION INSTITUCIONAL
JUNIO	VIERNES 12	PAZ DEL CHACO	FERIADO NACIONAL
	VIERNES 19	ACTO DE GRADUACIÓN	CONMEMORACION INSTITUCIONAL
	SÁBADO 20	DÍA DE LA JURA DE LA CONSTITUCIÓN NACIONAL	FERIADO NACIONAL
	DOMINGO 21	ANIVERSARIO DE LA FACEN	CONMEMORACION INSTITUCIONAL
JULIO	SÁBADO 18	DÍA DEL BIOTECNÓLOGO	CONMEMORACION INSTITUCIONAL
	LUNES 27 AL VIERNES 31 DE JULIO	SEMANA DE LA CIENCIA	CONMEMORACION INSTITUCIONAL
AGOSTO	SÁBADO 08	DÍA DEL MATEMÁTICO	CONMEMORACION INSTITUCIONAL
	LUNES 10	DÍA DE SAN LORENZO	ASUETO DISTRITAL
	SÁBADO 15	FUNDACIÓN DE ASUNCIÓN	FERIADO NACIONAL
SEPTIEMBRE	LUNES 21	DÍA DE LA JUVENTUD	ASUETO ACADÉMICO
	MARTES 22	DÍA DEL BIÓLOGO	CONMEMORACION INSTITUCIONAL
	JUEVES 24	DÍA DE LA FUNDACION DE LA UNA	ASUETO UNIVERSITARIO
	MARTES 29	CONMEMORACIÓN DE LA BATALLA DE BOQUERÓN	FERIADO NACIONAL - MOVIBLE
OCTUBRE	MARTES 20	DÍA DEL ESTADÍSTICO	CONMEMORACION INSTITUCIONAL
	JUEVES 22	DÍA DEL TECNÓLOGO DE PRODUCCIÓN	CONMEMORACION INSTITUCIONAL
NOVIEMBRE	SÁBADO 07	DÍA DEL FÍSICO MÉDICO	CONMEMORACION INSTITUCIONAL
	DOMINGO 08	DÍA DEL RADIOLOGO	CONMEMORACION INSTITUCIONAL
DICIEMBRE	LUNES 07	VISPERA DE LA VIRGEN DE CAACUPÉ	ASUETO UNIVERSITARIO
	MARTES 08	DÍA DE LA VIRGEN DE CAACUPÉ	FERIADO NACIONAL
	JUEVES 24	NOCHEBUENA	ASUETO UNIVERSITARIO
	VIERNES 25	NAVIDAD	FERIADO NACIONAL
	JUEVES 31	NOCHE VIEJA	ASUETO UNIVERSITARIO
FERIADO NACIONAL	Suspensión de actividades académicas y administrativas en la Universidad Nacional de Asunción, instituida por el Gobierno Nacional .		
ASUETO DISTRITAL	Suspensión de actividades académicas y administrativas en la Universidad Nacional de Asunción, instituida por la Municipalidad Local .		
ASUETO UNIVERSITARIO	Suspensión de actividades académicas y administrativas en la Universidad Nacional de Asunción, instituida por el Consejo Superior Universitario .		
ASUETO ACADÉMICO	Suspensión de actividades académicas en la Universidad Nacional de Asunción, instituida por el Consejo Superior Universitario .		





FACULTAD DE CIENCIAS EXACTAS Y NATURALES
CALENDARIO ACADÉMICO
PRIMER PERIODO 2026 – MODALIDAD PRESENCIAL

Aprobado por Resolución N°. 0841-2025 del Consejo Directivo

Fecha límite para Cambio de Plan	Miércoles 18 de febrero
Fecha Límite de solicitud para Traslado de Carrera para el Primer Periodo del año 2026	Miércoles 18 de febrero
Fecha límite para solicitar Prórroga, Extensión de Prórroga y Readmisión para el Primer Periodo del año 2026	Miércoles 18 de febrero
Inscripción para Examen de Evaluación y Admisión al Primer Periodo del año 2026	Miércoles 07 de enero al miércoles 11 de febrero
Inscripción para Examen de Evaluación y Admisión al Primer Periodo del año 2026, para postulantes con título de pregrado de profesor	Miércoles 07 de enero al miércoles 11 de febrero
Examen de Evaluación y Admisión al Primer Periodo del año 2026	Sábado 14 de febrero
Examen de Evaluación y Admisión al Primer Periodo del año 2026, para postulantes con título de pregrado de profesor	Sábado 14 de febrero
Taller de Inducción a la Plataforma Moodle	Sábado 21 de febrero
Periodo para solicitar Traslado entre Modalidades	Lunes 02 al miércoles 18 de febrero
Reunión Informativa de Ingresantes con Autoridades de la FACEN	Sábado 21 de febrero, 08:30 horas
Inscripción de ingresantes	Lunes 23 de febrero al lunes 02 de marzo
Inscripción	Martes 24 de febrero al lunes 02 de marzo
Modificación de Inscripción	Martes 24 de febrero al lunes 02 de marzo
Periodo para solicitar renuncia a Derecho de Evaluaciones Finales (firma)	Martes 24 de febrero al lunes 02 de marzo
Matriculación de ingresantes	Lunes 23 de febrero al viernes 13 de marzo
Matriculación	Martes 24 de febrero al viernes 13 de marzo
Reunión General de Profesores con el Consejo Directivo	Lunes 23 de febrero, 18:00 horas
Fecha límite para solicitar Auxiliares de Asignaturas Ad Honórem	Lunes 09 de marzo, 18:00 horas
Fecha límite para presentar solicitud de Becas de la FACEN	Viernes 06 de marzo
Fecha límite para solicitar Admisión Directa para el Segundo Periodo del año 2026	Miércoles 01 de julio
Periodo de Clases	
Clases	Lunes 02 de marzo al jueves 09 de abril
	Lunes 27 de abril al viernes 29 de mayo
Periodo de Evaluaciones Parciales	
Primera Evaluación Parcial	Viernes 10 al sábado 25 de abril
Segunda Evaluación Parcial	Sábado 30 de mayo al martes 16 de junio
Periodo de Evaluaciones Finales	
Primera Evaluación Final – Evaluación Parcial Recuperatoria	Miércoles 17 de junio al sábado 04 de julio
Segunda Evaluación Final	Lunes 06 al miércoles 22 de julio





FACULTAD DE CIENCIAS EXACTAS Y NATURALES
CALENDARIO ACADÉMICO
SEGUNDO PERIODO 2026– MODALIDAD PRESENCIAL
Aprobado por Resolución N°. 0841-2025 del Consejo Directivo

Fecha límite para Cambio de Plan	Miércoles 15 de julio
Fecha Límite de solicitud para Traslado de Carrera para el Segundo Periodo del año 2026	Miércoles 15 de julio
Fecha límite para solicitar Prórroga, Extensión de Prórroga y Readmisión para el Segundo Periodo del año 2026	Miércoles 15 de julio
Inscripción para Examen de Evaluación y Admisión al Segundo Periodo del año 2026	Lunes 08 de junio al miércoles 08 de julio
Inscripción para Examen de Evaluación y Admisión al Segundo Periodo del año 2026, para postulantes con título de pregrado de profesor	Lunes 08 de junio al miércoles 08 de julio
Examen de Evaluación y Admisión al Segundo Periodo del año 2026	Sábado 11 de julio
Examen de Evaluación y Admisión al Segundo Periodo del año 2026, para postulantes con título de pregrado de profesor	Sábado 11 de julio
Taller de Inducción a la Plataforma Moodle	Sábado 18 de julio
Periodo para solicitar Traslado entre Modalidades	Martes 23 de junio al miércoles 15 de julio
Reunión Informativa de Ingresantes con Autoridades de la FACEN	Sábado 18 de julio, 08:30 horas
Inscripción de ingresantes	Lunes 27 de julio al lunes 03 de agosto
Inscripción	Martes 28 de julio al lunes 03 de agosto
Modificación de Inscripción	Martes 28 de julio al lunes 03 de agosto
Periodo para solicitar renuncia a Derecho de Evaluaciones Finales (firma)	Martes 28 de julio al lunes 03 de agosto
Matriculación de ingresantes	Lunes 27 de julio al jueves 13 de agosto
Matriculación	Martes 28 de julio al jueves 13 de agosto
Reunión General de Profesores con el Consejo Directivo	Lunes 27 de julio, 18:00 horas
Fecha límite para solicitar Auxiliares de Asignaturas Ad Honórem	Martes 11 de agosto, 18:00 horas
Fecha límite para presentar solicitud de Becas de la FACEN	Viernes 07 de agosto
Fecha límite para solicitar Admisión Directa para el Primer Periodo del año 2027	Lunes 01 de febrero del 2027
Periodo de Clases	
Clases	Lunes 03 de agosto al sábado 12 de setiembre
	Sábado 03 de octubre al lunes 02 de noviembre
Periodo de Evaluaciones Parciales	
Primera Evaluación Parcial	Lunes 14 de setiembre al viernes 02 de octubre
Segunda Evaluación Parcial	Martes 03 al miércoles 18 de noviembre
Periodo de Evaluaciones Finales	
Primera Evaluación Final – Evaluación Parcial Recuperatoria	Jueves 19 de noviembre al sábado 05 de diciembre
Segunda Evaluación Final	Lunes 07 al sábado 26 de diciembre





▶▶ MODALIDAD PRESENCIAL

▶▶ Licenciaturas

- Lic en Ciencias Mención Biología
- Lic en Biotecnología
- Lic en Ciencias Mención Física
- Lic en Física Médica
- Lic en Radiología e Imagenología
- Lic en Ciencias Mención Geología
- Lic en Ciencias Mención Matemática Estadística

- Lic en Ciencias Mención Matemática Pura
- Lic en Ciencias Mención Química
- Lic en Tecnología de Producción
- Lic en Logística y Gestión del Transporte
- Lic en Educación de Ciencias Básicas y sus Tecnologías
- Lic en Educación Matemática





MALLA CURRICULAR LICENCIATURA EN CIENCIAS MENCIÓN BIOLOGÍA									
ÁREAS DE CONOCIMIENTO	CÓDIGOS	ASIGNATURAS	HORAS DE TRABAJO ACADÉMICO					CRÉDITOS HTTA/30	PRERREQUISITOS
			HTD SEMANAL	HTI SEMANAL	H S SEMANAL	P A, SEMANAS	HTTA SEMESTRAL		
CB	M08C5	ÁLGEBRA Y GEOMETRÍA ANALÍTICA	5	5	10	18	180	6	
CP	B01B5	ANATOMÍA FUNCIONAL DE VERTEBRADOS	5	5	10	18	180	6	ZOOLOGÍA DE CORDADOS
CP	B03B5	BIOFÍSICA	5	5	10	18	180	6	FÍSICA GENERAL
CP	B04B5	BIOGEOGRAFÍA	5	5	10	18	180	6	ECOLOGÍA GENERAL
CP	B05B5	BIOLOGÍA CELULAR	5	5	10	18	180	6	BIOLOGÍA GENERAL
CP	B07B5	BIOLOGÍA DEL DESARROLLO ANIMAL	5	5	10	18	180	6	BIOLOGÍA CELULAR
CB	B08C5	BIOLOGÍA GENERAL	5	5	10	18	180	6	
CP	B09B5	BIOLOGÍA MOLECULAR	5	5	10	18	180	6	GENÉTICA GENERAL
CP	B13B5	BIOQUÍMICA	5	5	10	18	180	6	QUÍMICA ORGÁNICA
CB	M22C5	CÁLCULO DIFERENCIAL E INTEGRAL	5	5	10	18	180	6	
CC	D26C5	CULTURA NACIONAL	5	5	10	18	180	6	
CP	B14B5	ECOLOGÍA DE POBLACIONES Y COMUNIDADES	5	5	10	18	180	6	BIOGEOGRAFÍA
CP	B15B5	ECOLOGÍA GENERAL	5	5	10	18	180	6	INTRODUCCIÓN A LA GEOLOGÍA
CO	O01O5	ELECTIVA I	5	5	10	18	180	6	
CO	O02O5	ELECTIVA II	5	5	10	18	180	6	
CO	O03O5	ELECTIVA III	5	5	10	18	180	6	
CB	E09C5	ESTADÍSTICA APLICADA	5	5	10	18	180	6	ÁLGEBRA Y GEOMETRÍA ANALÍTICA
CB	F19C5	FÍSICA GENERAL	5	5	10	18	180	6	CÁLCULO DIFERENCIAL E INTEGRAL
CP	B16B5	FISIOLOGÍA VEGETAL	5	5	10	18	180	6	MORFOLOGÍA VEGETAL - BIOFÍSICA
CP	B18B5	GENÉTICA EVOLUTIVA	5	5	10	18	180	6	GENÉTICA GENERAL
CP	B19B5	GENÉTICA GENERAL	5	5	10	18	180	6	ESTADÍSTICA APLICADA
CC	D27C5	GUARANÍ	5	5	10	18	180	6	
CP	B21B5	HIDROBIOLOGÍA	5	5	10	18	180	6	ECOLOGÍA GENERAL
CP	B22B5	HISTOLOGÍA VEGETAL	5	5	10	18	180	6	BIOLOGÍA CELULAR
CC	D28C5	INGLÉS	5	5	10	18	180	6	
CP	B23B5	INMUNOLOGÍA	5	5	10	18	180	6	BIOLOGÍA MOLECULAR
CB	G16C5	INTRODUCCIÓN A LA GEOLOGÍA	5	5	10	18	180	6	
CC	B24C5	METODOLOGÍA DE LA INVESTIGACIÓN Y REDACCIÓN CIENTÍFICA	5	5	10	18	180	6	ESTADÍSTICA APLICADA
CP	B25B5	MICOLOGÍA	5	5	10	18	180	6	MICROBIOLOGÍA - SISTEMÁTICA VEGETAL
CP	B26B5	MICROBIOLOGÍA	5	5	10	18	180	6	BIOQUÍMICA
CP	B28B5	MORFOLOGÍA VEGETAL	5	5	10	18	180	6	HISTOLOGÍA VEGETAL
CP	B29B5	PASANTÍA	5	5	10	18	180	6	MICROBIOLOGÍA - BIOLOGÍA MOLECULAR
CB	Q17C5	QUÍMICA GENERAL	5	5	10	18	180	6	
CB	Q23C5	QUÍMICA ORGÁNICA	5	5	10	18	180	6	QUÍMICA GENERAL
CP	B30B5	SISTEMÁTICA VEGETAL	5	5	10	18	180	6	FISIOLOGÍA VEGETAL
TG	B31B5	TRABAJO DE GRADO	5	5	10	18	180	6	PASANTÍA
CP	B32B5	VIROLOGÍA	5	5	10	18	180	6	INMUNOLOGÍA
CP	B33B5	ZOOLOGÍA DE ARTRÓPODOS	5	5	10	18	180	6	ZOOLOGÍA DE INVERTEBRADOS
CP	B34B5	ZOOLOGÍA DE CORDADOS	5	5	10	18	180	6	ZOOLOGÍA DE ARTRÓPODOS
CP	B35B5	ZOOLOGÍA DE INVERTEBRADOS	5	5	10	18	180	6	BIOLOGÍA DEL DESARROLLO ANIMAL
TOTAL DE LA CARRERA (4 AÑOS):							7200	240	
TOTAL ANUAL:							1800	60	

ASIGNATURAS ELECTIVAS I, II, III: ASIGNATURAS CON CONTENIDOS PROGRAMÁTICOS VARIABLES QUE DAN RESPUESTA A LA DINÁMICA NATURAL DE IMPLEMENTACIÓN CURRICULAR; APROBADAS POR EL CONSEJO DIRECTIVO EN CADA PERIODO LECTIVO. EL ESTUDIANTE PODRÁ ACREDITAR COMO ELECTIVA CUALQUIER ASIGNATURA APROBADA CON ANTERIORIDAD A LA VIGENCIA DE ESTE PLAN.





LICENCIATURA EN CIENCIAS MENCIÓN BIOLOGÍA - PLAN 2025

						1
HORA	LUNES	MARTES	MIÉRCOLES	JUEVES	VIERNES	SÁBADO
13:00 a 14:00	Álgebra y Geometría Analítica (A)	Introducción a la Geología (A)	Biología General (A)		Biología General (A)	
14:00 a 15:00	Álgebra y Geometría Analítica (A)	Introducción a la Geología (A)	Biología General (A)	Álgebra y Geometría Analítica (A)	Biología General (A)	
15:00 a 16:00	Álgebra y Geometría Analítica (A)	Introducción a la Geología (A)	Biología General (A)	Álgebra y Geometría Analítica (A)		
16:00 a 17:00	Introducción a la Geología (A)	Química General (A)	Química General (A)	Cálculo Diferencial e Integral (B)	Cálculo Diferencial e Integral (B)	
17:00 a 18:00	Introducción a la Geología (A)	Química General (A)	Química General (A)	Cálculo Diferencial e Integral (B)	Cálculo Diferencial e Integral (B)	
18:00 a 19:00		Química General (A)		Cálculo Diferencial e Integral (B)		
19:00 a 20:00						

						2
HORA	LUNES	MARTES	MIÉRCOLES	JUEVES	VIERNES	SÁBADO
13:00 a 14:00	Estadística Aplicada (A)	Estadística Aplicada (A)	Biología Celular		Física General (A)	
14:00 a 15:00	Estadística Aplicada (A)	Estadística Aplicada (A)	Biología Celular		Física General (A)	
15:00 a 16:00		Estadística Aplicada (A)		Guaraní (A)		
16:00 a 17:00	Química Orgánica (A)	Guaraní (A)	Física General (A)	Guaraní (A)	Biología Celular	
17:00 a 18:00	Química Orgánica (A)	Guaraní (A)	Física General (A)	Química Orgánica (A)	Biología Celular	
18:00 a 19:00	Química Orgánica (A)	Guaraní (A)	Física General (A)	Química Orgánica (A)	Biología Celular	
19:00 a 20:00						

						3
HORA	LUNES	MARTES	MIÉRCOLES	JUEVES	VIERNES	SÁBADO
13:00 a 14:00		Inglés (A)	Inglés (A)		Histología Vegetal	
14:00 a 15:00		Inglés (A)	Inglés (A)		Histología Vegetal	
15:00 a 16:00	Ecología General	Inglés (A)	Biología del Desarrollo Animal	Histología Vegetal	Histología Vegetal	
16:00 a 17:00	Ecología General	Ecología General	Biología del Desarrollo Animal	Histología Vegetal	Biología del Desarrollo Animal	
17:00 a 18:00	Ecología General	Ecología General	Biología del Desarrollo Animal	Biofísica	Biología del Desarrollo Animal	
18:00 a 19:00	Biofísica			Biofísica		
19:00 a 20:00	Biofísica			Biofísica		

						4
HORA	LUNES	MARTES	MIÉRCOLES	JUEVES	VIERNES	SÁBADO
13:00 a 14:00		Morfología Vegetal		Morfología Vegetal	Bioquímica	
14:00 a 15:00		Morfología Vegetal	Zoología de Invertebrados	Morfología Vegetal	Bioquímica	
15:00 a 16:00	Genética General	Morfología Vegetal	Zoología de Invertebrados			
16:00 a 17:00	Genética General	Genética General	Bioquímica	Biogeografía	Zoología de Invertebrados	
17:00 a 18:00	Biogeografía	Genética General	Bioquímica	Biogeografía	Zoología de Invertebrados	
18:00 a 19:00	Biogeografía	Genética General	Bioquímica	Biogeografía	Zoología de Invertebrados	
19:00 a 20:00						





LICENCIATURA EN CIENCIAS MENCIÓN BIOLOGÍA - PLAN 2025

Horario de Exámenes - Primera Evaluación Parcial- 1er. Periodo

LUNES		MARTES		MIÉRCOLES		JUEVES		VIERNES		SÁBADO	
13/4/2026	HORA	14/4/2026	HORA	15/4/2026	HORA	16/4/2026	HORA	17/4/2026	HORA	18/4/2026	HORA
Estadística Aplicada	17:00			Álgebra y Geometría Analítica	17:00					Guaraní	15:00
Ecología General	15:00			Química Orgánica	17:00						
				Biología del Desarrollo Animal	15:00						
LUNES		MARTES		MIÉRCOLES		JUEVES		VIERNES		SÁBADO	
20/4/2026	HORA	21/4/2026	HORA	22/4/2026	HORA	23/4/2026	HORA	24/4/2026	HORA	25/4/2026	HORA
Química General	17:00	Introducción a la Geología		Física General	17:00			Cálculo Diferencial e Integral	17:00	Inglés	15:00
Biofísica	15:00							Biología Celular	15:00		
								Histología Vegetal	15:00		

Horario de Exámenes - Segunda Evaluación Parcial- 1er. Periodo

LUNES		MARTES		MIÉRCOLES		JUEVES		VIERNES		SÁBADO	
1/6/2026	HORA	2/6/2026	HORA	3/6/2026	HORA	4/6/2026	HORA	5/6/2026	HORA	6/6/2026	HORA
Estadística Aplicada	17:00	Introducción a la Geología	17:00	Álgebra y Geometría Analítica	17:00			Cálculo Diferencial e Integral	17:00	Guaraní	15:00
Ecología General	15:00			Química Orgánica	17:00			Biología Celular	15:00		
				Biología del Desarrollo Animal	15:00			Histología Vegetal	15:00		
LUNES		MARTES		MIÉRCOLES		JUEVES		VIERNES		SÁBADO	
8/6/2026	HORA	9/6/2026	HORA	10/6/2026	HORA	11/6/2026	HORA	12/6/2026	HORA	13/6/2026	HORA
Biología General	17:00			Física General	17:00			FERIADO NACIONAL		Inglés	15:00
LUNES		MARTES		MIÉRCOLES		JUEVES		VIERNES		SÁBADO	
15/6/2026	HORA	16/6/2026	HORA								
Química General	17:00										
Biofísica	15:00										

Horario de Exámenes - Primera Evaluación Final- Parcial Recuperatorio 1er. Periodo

LUNES		MARTES		MIÉRCOLES		JUEVES		VIERNES		SÁBADO	
22/6/2026	HORA	23/6/2026	HORA	24/6/2026	HORA	25/6/2026	HORA	26/6/2026	HORA	27/6/2026	HORA
Estadística Aplicada	17:00	Introducción a la Geología	17:00	Física General	17:00			Biología General	17:00	Guaraní	15:00
Ecología General	15:00										
LUNES		MARTES		MIÉRCOLES		JUEVES		VIERNES		SÁBADO	
29/6/2026	HORA	30/6/2026	HORA	1/7/2026	HORA	2/7/2026	HORA	3/7/2026	HORA	4/7/2026	HORA
Química General	17:00							Cálculo Diferencial e Integral	17:00	Inglés	15:00
Biofísica	15:00							Biología Celular	15:00		
								Histología Vegetal	15:00		

Horario de Exámenes - Segunda Evaluación Final- 1er. Periodo

LUNES		MARTES		MIÉRCOLES		JUEVES		VIERNES		SÁBADO	
6/7/2026	HORA	7/7/2026	HORA	8/7/2026	HORA	9/7/2026	HORA	10/7/2026	HORA	11/7/2026	HORA
				Álgebra y Geometría Analítica	17:00			Biología General	17:00	Cultura Nacional	15:00
				Química Orgánica	17:00						
				Biología del Desarrollo Animal	15:00						
LUNES		MARTES		MIÉRCOLES		JUEVES		VIERNES		SÁBADO	
13/7/2026	HORA	14/7/2026	HORA	15/7/2026	HORA	16/7/2026	HORA	17/7/2026	HORA	18/7/2026	HORA
Estadística Aplicada	17:00	Introducción a la Geología	17:00	Física General	17:00			Cálculo Diferencial e Integral	17:00	Guaraní	15:00
Ecología General	15:00							Biología Celular	15:00		
								Histología Vegetal	15:00		
LUNES		MARTES		MIÉRCOLES		JUEVES		VIERNES		SÁBADO	
20/7/2026	HORA	21/7/2026	HORA	22/7/2026	HORA						
Química General	17:00	Inglés	17:00								
Biofísica	15:00										





LICENCIATURA EN CIENCIAS MENCIÓN BIOLOGÍA - PLAN 2025

Horario de Exámenes - Primera Evaluación Parcial- 2do. Periodo

LUNES		MARTES		MIÉRCOLES		JUEVES		VIERNES		SÁBADO	
14/9/2026	HORA	15/9/2026	HORA	16/9/2026	HORA	17/9/2026	HORA	18/9/2026	HORA	19/9/2026	HORA
Estadística Aplicada	17:00			Álgebra y Geometría Analítica	17:00	Morfología Vegetal	15:00	Biología General	17:00	Cultura Nacional	15:00
Ecología General	15:00			Química Orgánica	17:00						
Biogeografía	15:00			Biología del Desarrollo Animal	15:00						
21/9/2026	HORA	22/9/2026	HORA	23/9/2026	HORA	24/9/2026	HORA	25/9/2026	HORA	26/9/2026	HORA
ASUETO ACADÉMICO		Introducción a la Geología	17:00	Física General	17:00	ASUETO UNIVERSITARIO				Guaraní	15:00
				Bioquímica	15:00						
28/9/2026	HORA	29/9/2026	HORA	30/9/2026	HORA	1/10/2026	HORA	2/10/2026	HORA		
Química General	17:00	FERIADO NACIONAL		Zoología de Invertebrados	15:00	Inglés	17:00	Cálculo Diferencial e Integral	17:00		
Biofísica	15:00							Biología Celular	15:00		
Genética General	15:00							Histología Vegetal	15:00		

Horario de Exámenes - Segunda Evaluación Parcial- 2do. Periodo

MARTES		MIÉRCOLES		JUEVES		VIERNES		SÁBADO	
3/11/2026	HORA	4/11/2026	HORA	5/11/2026	HORA	6/11/2026	HORA	7/11/2026	HORA
Introducción a la Geología	17:00	Álgebra y Geometría Analítica	17:00	Morfología Vegetal	15:00	Biología General	17:00	Cultura Nacional	15:00
		Química Orgánica	17:00						
		Biología del Desarrollo Animal	15:00						
9/11/2026	HORA	10/11/2026	HORA	11/11/2026	HORA	12/11/2026	HORA	13/11/2026	HORA
Estadística Aplicada	17:00			Física General	17:00			Cálculo Diferencial e Integral	17:00
Ecología General	15:00			Bioquímica	15:00			Biología Celular	15:00
Biogeografía	15:00							Histología Vegetal	15:00
16/11/2026	HORA	17/11/2026	HORA	18/11/2026	HORA				
Química General	17:00	Inglés	17:00	Zoología de Invertebrados	15:00				
Biofísica	15:00								
Genética General	15:00								

Horario de Exámenes - Primera Evaluación Final- Parcial Recuperatorio 2do. Periodo

JUEVES		VIERNES		SÁBADO	
19/11/2026	HORA	20/11/2026	HORA	21/11/2026	HORA
Morfología Vegetal	15:00	Biología General	17:00	Cultura Nacional	15:00
23/11/2026	HORA	24/11/2026	HORA	25/11/2026	HORA
Estadística Aplicada	17:00	Introducción a la Geología	17:00	Álgebra y Geometría Analítica	17:00
Ecología General	15:00			Química Orgánica	17:00
Biogeografía	15:00			Biología del Desarrollo Animal	15:00
30/11/2026	HORA	1/12/2026	HORA	2/12/2026	HORA
Química General	17:00			Física General	17:00
Biofísica	15:00			Bioquímica	15:00
Genética General	15:00				
3/12/2026	HORA	4/12/2026	HORA	5/12/2026	HORA
		Zoología de Invertebrados	15:00	Inglés	15:00

Horario de Exámenes - Segunda Evaluación Final- 2do. Periodo

LUNES		MARTES		MIÉRCOLES		JUEVES		VIERNES		SÁBADO	
7/12/2026	HORA	8/12/2026	HORA	9/12/2026	HORA	10/12/2026	HORA	11/12/2026	HORA	12/12/2026	HORA
		FERIADO NACIONAL		Álgebra y Geometría Analítica	17:00	Morfología Vegetal	15:00	Biología General	17:00	Cultura Nacional	15:00
				Química Orgánica	17:00						
				Biología del Desarrollo Animal	15:00						
14/12/2026	HORA	15/12/2026	HORA	16/12/2026	HORA	17/12/2026	HORA	18/12/2026	HORA	19/12/2026	HORA
Estadística Aplicada	17:00			Física General	17:00			Cálculo Diferencial e Integral	17:00	Guaraní	15:00
Ecología General	15:00			Bioquímica	15:00			Biología Celular	15:00		
Biogeografía	15:00							Histología Vegetal	15:00		
21/12/2026	HORA	22/12/2026	HORA	23/12/2026	HORA	24/12/2026	HORA	25/12/2026	HORA	26/12/2026	HORA
Química General	17:00	Introducción a la Geología	17:00	Zoología de Invertebrados	15:00	ASUETO UNIVERSITARIO		FERIADO NACIONAL			
Biofísica	15:00	Inglés	17:00								
Genética General	15:00										





LICENCIATURA EN CIENCIAS MENCIÓN BIOLOGÍA

PLAN CURRICULAR 2009

Aprobado por Resolución Nº 0121-00-2011 del Consejo Superior Universitario- Catastrado por Resolución Nº 179/2018 del CONES

Código	Asignaturas	Horas Semanales			Total (15semanas)	Crédito	Pre-Requisitos
		T	P	Total			
01C	Álgebra	4	2	6	90	5	
22C	Química General I	3	2	5	75	4	
15C	Mecánica	3	2	5	75	4	
13C	Geología General	2	3	5	75	3	
08C	Biología General	3	3	6	90	4	
18C	Probabilidad y Estadística I	3	2	5	75	4	Álgebra
12C	Electricidad y Magnetismo	3	2	5	75	4	Mecánica
03B	Biología Celular	2	3	5	75	3	Biología General
23C	Química General II	3	2	5	75	4	Química General I
19C	Probabilidad y Estadística II	3	2	5	75	4	Probabilidad y Estadística I
04B	Biología del Desarrollo	2	2	4	60	3	Biología General
06B	Bioquímica	3	3	6	90	4	Química Orgánica I
24C	Química Orgánica I	3	3	6	90	4	Química General II
19B	Histología Vegetal	2	2	4	60	3	Biología Celular
24B	Morfología y Taxonomía de Criptógamas	2	3	5	75	3	Biología del Desarrollo
28B	Zoología de Invertebrados	2	3	5	75	3	Biología Celular
18B	Histología Animal	2	2	4	60	3	Biología Celular - Biología del Desarrollo
22B	Microbiología	2	3	5	75	3	Zoología de Invertebrados
25B	Parasitología	2	2	4	60	3	Microbiología
29B	Zoología de Vertebrados	2	3	5	75	3	Histología Animal
02B	Biofísica	2	2	4	60	3	Electricidad y Magnetismo
23B	Morfología de Espermatofitas	2	3	5	75	3	Morfología y Taxonomía de Criptógamas - Histología Vegetal
11B	Ecología General	2	3	5	75	3	Biofísica - Geología General
17B	Genética General	2	3	5	75	3	Biología Celular - Probabilidad y Estadística I
05B	Biología Molecular	2	3	5	75	3	Bioquímica - Genética General
26B	Sistemática de Espermatofitas	2	3	5	75	3	Morfología de Espermatofitas
13B	Entomología	2	3	5	75	3	Zoología de Invertebrados - Microbiología
01B	Anatomía de Vertebrados	3	3	6	90	4	Zoología de Vertebrados
01E	Electiva I	2	2	4	60	3	
07B	Botánica Económica	2	3	5	75	3	Sistemática de Espermatofitas
15B	Fisiología Vegetal	2	3	5	75	3	Biofísica - Sistemática de Espermatofitas
14B	Fisiología Animal	2	2	4	60	3	Anatomía de Vertebrados
02E	Electiva II	2	2	4	60	3	
16B	Genética de Población y Evolución	2	3	5	75	3	Genética General - Probabilidad y Estadística II
08B	Contaminación Ambiental	2	2	4	60	3	Ecología General
20B	Inmunología	3	2	5	75	4	Biología Molecular - Genética de Población y Evolución
16C	Metodología de la Investigación Científica	2	2	4	60	3	Probabilidad y Estadística I
03E	Electiva III	2	2	4	60	3	
27B	Virología	2	2	4	60	3	Inmunología
10B	Ecología de Poblaciones y Comunidades	2	2	4	60	3	Contaminación Ambiental
04E	Electiva IV	2	2	4	60	3	
26C	Trabajo de Grado	4		4	60	4	Metodología de la Investigación Científica
		200		3000		140	

ELECTIVA I, II, III, IV: Asignaturas con contenidos programáticos variables que dan respuesta a la dinámica natural de la implementación curricular; aprobadas por el Consejo Directivo en cada período electivo. El estudiante podrá acreditar como electiva cualquier asignatura aprobada con anterioridad a la vigencia del presente plan.





LICENCIATURA EN CIENCIAS MENCIÓN BIOLOGÍA - PLAN 2009

						2
HORA	LUNES	MARTES	MIÉRCOLES	JUEVES	VIERNES	SÁBADO
13:00 a 14:00	Probabilidad y Estadística I (A)	Probabilidad y Estadística I (A)	Biología Celular			
14:00 a 15:00	Probabilidad y Estadística I (A)	Probabilidad y Estadística I (A)	Biología Celular			
15:00 a 16:00	Probabilidad y Estadística I (A)					
16:00 a 17:00		Química General II (A)	Biología del Desarrollo	Biología del Desarrollo	Biología Celular	
17:00 a 18:00	Química General II (A)	Química General II (A)	Biología del Desarrollo	Biología del Desarrollo	Biología Celular Electricidad y Magnetismo (A)	
18:00 a 19:00	Química General II (A)	Electricidad y Magnetismo (A)			Biología Celular Electricidad y Magnetismo (A)	
19:00 a 20:00	Química General II (A)	Electricidad y Magnetismo (A)			Electricidad y Magnetismo (A)	

						3
HORA	LUNES	MARTES	MIÉRCOLES	JUEVES	VIERNES	SÁBADO
13:00 a 14:00	Probabilidad y Estadística II (A)	Probabilidad y Estadística II (A)		Morfología y Taxonomía de Criptógamas	Histología Vegetal	
14:00 a 15:00	Probabilidad y Estadística II (A)	Probabilidad y Estadística II (A)	Zoología de Invertebrados	Morfología y Taxonomía de Criptógamas	Histología Vegetal	
15:00 a 16:00	Probabilidad y Estadística II (A)	Histología Animal	Zoología de Invertebrados	Morfología y Taxonomía de Criptógamas Histología Vegetal	Histología Vegetal	
16:00 a 17:00	Histología Animal	Histología Animal	Morfología y Taxonomía de Criptógamas	Histología Vegetal	Zoología de Invertebrados	
17:00 a 18:00	Histología Animal		Morfología y Taxonomía de Criptógamas Química Orgánica I (A)	Biofísica	Zoología de Invertebrados	
18:00 a 19:00	Biofísica	Química Orgánica I (A)	Química Orgánica I (A)	Biofísica	Zoología de Invertebrados	
19:00 a 20:00	Biofísica	Química Orgánica I (A)	Química Orgánica I (A)	Biofísica		

						4
HORA	LUNES	MARTES	MIÉRCOLES	JUEVES	VIERNES	SÁBADO
13:00 a 14:00	Zoología de Vertebrados	Zoología de Vertebrados	Morfología de Espermatófitas		Bioquímica	
14:00 a 15:00	Zoología de Vertebrados	Zoología de Vertebrados	Morfología de Espermatófitas		Bioquímica	
15:00 a 16:00	Genética General	Zoología de Vertebrados	Morfología de Espermatófitas	Microbiología	Bioquímica	
16:00 a 17:00	Genética General	Genética General	Bioquímica	Microbiología		
17:00 a 18:00	Microbiología	Genética General	Bioquímica	Microbiología		
18:00 a 19:00	Microbiología	Genética General	Bioquímica	Morfología de Espermatófitas		
19:00 a 20:00				Morfología de Espermatófitas		





						5
HORA	LUNES	MARTES	MIÉRCOLES	JUEVES	VIERNES	SÁBADO
13:00 a 14:00	Parasitología	Sistemática de Espermatófitas	Sistemática de Espermatófitas			
14:00 a 15:00	Parasitología	Sistemática de Espermatófitas	Sistemática de Espermatófitas	Parasitología		
15:00 a 16:00	Ecología General	Sistemática de Espermatófitas	Micología (Electiva)	Parasitología	Micología (Electiva)	
16:00 a 17:00	Ecología General	Ecología General	Micología (Electiva)	Biología Molecular	Micología (Electiva)	
17:00 a 18:00	Ecología General	Ecología General		Biología Molecular	Biología Molecular	
18:00 a 19:00	Hidrobiología (Electiva)	Hidrobiología (Electiva)		Biología Molecular	Biología Molecular	
19:00 a 20:00	Hidrobiología (Electiva)	Hidrobiología (Electiva)				

						6
HORA	LUNES	MARTES	MIÉRCOLES	JUEVES	VIERNES	SÁBADO
13:00 a 14:00	Fisiología Vegetal	Fisiología Vegetal				
14:00 a 15:00	Fisiología Vegetal	Fisiología Vegetal	Genética de Población y Evolución			
15:00 a 16:00	Fisiología Vegetal		Genética de Población y Evolución	Genética de Población y Evolución		
16:00 a 17:00	Entomología	Anatomía de Vertebrados	Entomología	Genética de Población y Evolución	Anatomía de Vertebrados	
17:00 a 18:00	Entomología	Anatomía de Vertebrados	Entomología	Genética de Población y Evolución	Anatomía de Vertebrados	
18:00 a 19:00		Anatomía de Vertebrados	Entomología		Anatomía de Vertebrados	
19:00 a 20:00						

						7
HORA	LUNES	MARTES	MIÉRCOLES	JUEVES	VIERNES	SÁBADO
13:00 a 14:00		Metodología e Investigación Científica (A)		Metodología e Investigación Científica (A)		
14:00 a 15:00	Fisiología Animal	Metodología e Investigación Científica (A)		Metodología e Investigación Científica (A)	Inmunología	
15:00 a 16:00	Fisiología Animal			Inmunología	Inmunología	
16:00 a 17:00	Contaminación Ambiental		Contaminación Ambiental	Inmunología	Inmunología	
17:00 a 18:00	Contaminación Ambiental	Fisiología Animal	Contaminación Ambiental			
18:00 a 19:00	Diseño y Manejo de Áreas Silvestres y Protegidas (Electiva)	Fisiología Animal	Diseño y Manejo de Áreas Silvestres y Protegidas (Electiva)			
19:00 a 20:00	Diseño y Manejo de Áreas Silvestres y Protegidas (Electiva)		Diseño y Manejo de Áreas Silvestres y Protegidas (Electiva)			

						8
HORA	LUNES	MARTES	MIÉRCOLES	JUEVES	VIERNES	SÁBADO
13:00 a 14:00	Botánica Económica				Botánica Económica	
14:00 a 15:00	Botánica Económica	Ecología de Poblaciones y Comunidades		Ecología de Población Y Comunidades	Botánica Económica	
15:00 a 16:00	Trabajo de Grado	Ecología de Población Y Comunidades	Genética Humana (Electiva)	Ecología de Población Y Comunidades	Botánica Económica	
16:00 a 17:00	Genética Humana (Electiva)	Trabajo de Grado	Genética Humana (Electiva)	Virología		
17:00 a 18:00	Genética Humana (Electiva)	Trabajo de Grado		Virología	Virología	
18:00 a 19:00		Trabajo de Grado			Virología	
19:00 a 20:00						





LICENCIATURA EN CIENCIAS MENCIÓN BIOLOGÍA - PLAN 2009

Horario de Exámenes - Primera Evaluación Parcial- 1er. Periodo

VIERNES		SÁBADO	
10/4/2026	HORA	11/4/2026	HORA
Anatomía de Vertebrados	15:00		
Botánica Económica	15:00		

LUNES		MARTES		MIÉRCOLES		JUEVES		VIERNES		SÁBADO	
13/4/2026	HORA	14/4/2026	HORA	15/4/2026	HORA	16/4/2026	HORA	17/4/2026	HORA	18/4/2026	HORA
Probabilidad y Estadística I	17:00	Fisiología Vegetal	15:00	Biología del Desarrollo	15:00	Morfología de Espermatófitas	15:00				
Probabilidad y Estadística II	17:00	Trabajo de Grado	15:00	Química Orgánica I	17:00	Parasitología	15:00				
Zoología de Vertebrados	15:00			Micología (Electiva)	15:00	Genética de Población y Evolución	15:00				
Ecología General	15:00			Contaminación Ambiental	15:00	Ecología de Población y Comunidades	15:00				
Fisiología Animal	15:00										

LUNES		MARTES		MIÉRCOLES		JUEVES		VIERNES		SÁBADO	
20/4/2026	HORA	21/4/2026	HORA	22/4/2026	HORA	23/4/2026	HORA	24/4/2026	HORA	25/4/2026	HORA
Química General II	17:00	Histología Animal	15:00	Electricidad y Magnetismo	17:00	Morfología y Taxonomía de Criptógamas	15:00	Biología Celular	15:00		
Biofísica	15:00	Genética General	15:00	Zoología de Invertebrados	15:00	Microbiología	15:00	Histología Vegetal	15:00		
Hidrobiología (Electiva)	15:00	Metodología de la Investigación Científica	17:00	Bioquímica	15:00			Biología Molecular	15:00		
Entomología	15:00			Sistemática de Espermatófitas	15:00			Inmunología	15:00		
Genética Humana (Electiva)	15:00			Diseño y Manejo de Áreas Silvestres Protegidas (Electiva)	15:00			Virología	15:00		

Horario de Exámenes - Segunda Evaluación Parcial- 1er. Periodo

		SÁBADO	
		30/5/2026	HORA

LUNES		MARTES		MIÉRCOLES		JUEVES		VIERNES		SÁBADO	
1/6/2026	HORA	2/6/2026	HORA	3/6/2026	HORA	4/6/2026	HORA	5/6/2026	HORA	6/6/2026	HORA
Probabilidad y Estadística I	17:00	Fisiología Vegetal	15:00	Biología del Desarrollo	15:00	Morfología de Espermatófitas	15:00	Biología Celular	15:00		
Probabilidad y Estadística II	17:00	Trabajo de Grado	15:00	Química Orgánica I	17:00	Parasitología	15:00	Histología Vegetal	15:00		
Zoología de Vertebrados	15:00			Micología (Electiva)	15:00	Genética de Población y Evolución	15:00	Biología Molecular	15:00		
Ecología General	15:00			Contaminación Ambiental	15:00	Ecología de Población y Comunidades	15:00	Inmunología	15:00		
Fisiología Animal	15:00							Virología	15:00		

LUNES		MARTES		MIÉRCOLES		JUEVES		VIERNES		SÁBADO	
8/6/2026	HORA	9/6/2026	HORA	10/6/2026	HORA	11/6/2026	HORA	12/6/2026	HORA	13/6/2026	HORA
Botánica Económica	15:00	Anatomía de Vertebrados	15:00	Electricidad y Magnetismo	17:00	Morfología y Taxonomía de Criptógamas	15:00	FERIADO NACIONAL			
				Zoología de Invertebrados	15:00	Microbiología	15:00				
				Bioquímica	15:00						
				Sistemática de Espermatófitas	15:00						
				Diseño y Manejo de Áreas Silvestres Protegidas	15:00						

LUNES		MARTES	
15/6/2026	HORA	16/6/2026	HORA
Química General II	17:00	Histología Animal	15:00
Biofísica	15:00	Genética General	15:00
Hidrobiología (Electiva)	15:00	Metodología de la Investigación Científica	17:00
Entomología	15:00		
Genética Humana (Electiva)	15:00		





LICENCIATURA EN CIENCIAS MENCIÓN BIOLOGÍA - PLAN 2009

Horario de Exámenes - Primera Evaluación Final- Parcial Recuperatorio 1er. Período

LUNES		MARTES		MIÉRCOLES		JUEVES		VIERNES		SÁBADO	
22/6/2026	HORA	23/6/2026	HORA	24/6/2026	HORA	25/6/2026	HORA	26/6/2026	HORA	27/6/2026	HORA
Probabilidad y Estadística I	17:00	Geología General	17:00	Mecánica	17:00	Morfología y Taxonomía de Criptógamas	15:00	Biología General	17:00	FERIADO NACIONAL	
Probabilidad y Estadística II	17:00	Fisiología Vegetal	15:00	Electricidad y Magnetismo	17:00	Microbiología	15:00	Anatomía de Vertebrados	15:00		
Zoología de Vertebrados	15:00	Trabajo de Grado	15:00	Zoología de Invertebrados	15:00			Botánica Económica	15:00		
Ecología General	15:00			Bioquímica	15:00						
Fisiología Animal	15:00			Diseño y Manejo de Áreas Silvestres Protegidas (Electiva)	15:00						
LUNES		MARTES		MIÉRCOLES		JUEVES		VIERNES		SÁBADO	
29/6/2026	HORA	30/6/2026	HORA	1/7/2026	HORA	2/7/2026	HORA	3/7/2026	HORA	4/7/2026	HORA
Química General I	17:00	Histología Animal	15:00	Sistemática de Espermatófitas	15:00			Biología Celular	15:00		
Química General II	17:00	Genética General	15:00	Genética Humana (Electiva)	15:00			Histología Vegetal	15:00		
Biofísica	15:00	Metodología de la Investigación Científica	17:00					Biología Molecular	15:00		
Hidrobiología (Electiva)	15:00							Inmunología	15:00		
Entomología	15:00							Virología	15:00		

Horario de Exámenes - Segunda Evaluación Final- 1er. Período

LUNES		MARTES		MIÉRCOLES		JUEVES		VIERNES		SÁBADO	
6/7/2026	HORA	7/7/2026	HORA	8/7/2026	HORA	9/7/2026	HORA	10/7/2026	HORA	11/7/2026	HORA
		Fisiología Vegetal	15:00	Álgebra	17:00	Morfología de Espermatófitas	15:00	Biología General	17:00		
		Trabajo de Grado	15:00	Biología del Desarrollo	15:00	Parasitología	15:00	Anatomía de Vertebrados	15:00		
				Química Orgánica I	17:00	Genética de Población y Evolución	15:00	Botánica Económica	15:00		
				Micología (Electiva)	15:00	Ecología de Población y Comunidades	15:00				
				Contaminación Ambiental	15:00						
LUNES		MARTES		MIÉRCOLES		JUEVES		VIERNES		SÁBADO	
13/7/2026	HORA	14/7/2026	HORA	15/7/2026	HORA	16/7/2026	HORA	17/7/2026	HORA	18/7/2026	HORA
Probabilidad y Estadística I	17:00	Geología General	17:00	Mecánica	17:00	Morfología y Taxonomía de Criptógamas	15:00	Biología Celular	15:00		
Probabilidad y Estadística II	17:00	Metodología de la Investigación Científica	17:00	Electricidad y Magnetismo	17:00	Microbiología	15:00	Histología Vegetal	15:00		
Zoología de Vertebrados	15:00			Zoología de Invertebrados	15:00			Biología Molecular	15:00		
Ecología General	15:00			Bioquímica	15:00			Inmunología	15:00		
Fisiología Animal	15:00			Diseño y Manejo de Áreas Silvestres Protegidas	15:00			Virología	15:00		
LUNES		MARTES		MIÉRCOLES		JUEVES		VIERNES		SÁBADO	
20/7/2026	HORA	21/7/2026	HORA	22/7/2026	HORA						
Química General I	17:00	Histología Animal	15:00	Sistemática de Espermatófitas	15:00						
Química General II	17:00	Genética General	15:00	Genética Humana (Electiva)	15:00						
Biofísica	15:00										
Hidrobiología (Electiva)	15:00										
Entomología	15:00										





LICENCIATURA EN CIENCIAS MENCIÓN BIOLOGÍA - PLAN 2009

Horario de Exámenes - Primera Evaluación Parcial- 2do. Período

LUNES		MARTES		MIÉRCOLES		JUEVES		VIERNES		SÁBADO	
14/9/2026	HORA	15/9/2026	HORA	16/9/2026	HORA	17/9/2026	HORA	18/9/2026	HORA	19/9/2026	HORA
Probabilidad y Estadística II	17:00	Fisiología Vegetal	15:00	Química Orgánica I	17:00	Parasitología	15:00	Anatomía de Vertebrados	15:00		
Zoología de Vertebrados	15:00	Trabajo de Grado	15:00	Micología (Electiva)	15:00	Genética de Población y Evolución	15:00	Botánica Económica	15:00		
Ecología General	15:00			Contaminación Ambiental	15:00	Ecología de Población y Comunidades	15:00				
Fisiología Animal	15:00										
LUNES		MARTES		MIÉRCOLES		JUEVES		VIERNES		SÁBADO	
21/9/2026	HORA	22/9/2026	HORA	23/9/2026	HORA	24/9/2026	HORA	25/9/2026	HORA	26/9/2026	HORA
ASUETO ACADÉMICO		Histología Animal	15:00	Bioquímica	15:00	ASUETO UNIVERSITARIO		Biología Molecular	15:00		
		Metodología de la Investigación Científica	17:00	Sistemática de Espermatófitas	15:00			Inmunología	15:00		
				Diseño y Manejo de Áreas Silvestres Protegidas (Electiva)	15:00			Virología	15:00		
				Genética Humana (Electiva)	15:00						
LUNES		MARTES		MIÉRCOLES		JUEVES		VIERNES			
28/9/2026	HORA	29/9/2026	HORA	30/9/2026	HORA	1/10/2026	HORA	2/10/2026	HORA		
Biofísica	15:00	FERIADO NACIONAL		Zoología de Invertebrados	15:00	Morfología y Taxonomía de Criptógamas	15:00	Histología Vegetal	15:00		
Genética General	15:00			Morfología de Espermatófitas	15:00	Microbiología	15:00				
Hidrobiología (Electiva)	15:00										
Entomología	15:00										

Horario de Exámenes - Segunda Evaluación Parcial- 2do. Período

		MARTES		MIÉRCOLES		JUEVES		VIERNES		SÁBADO	
		3/11/2026	HORA	4/11/2026	HORA	5/11/2026	HORA	6/11/2026	HORA	7/11/2026	HORA
		Fisiología Vegetal	15:00	Química Orgánica I	17:00	Parasitología	15:00	Anatomía de Vertebrados	15:00		
		Trabajo de Grado	15:00	Micología (Electiva)	15:00	Genética de Población y Evolución	15:00	Botánica Económica	15:00		
				Contaminación Ambiental	15:00	Ecología de Población y Comunidades	15:00				
LUNES		MARTES		MIÉRCOLES		JUEVES		VIERNES		SÁBADO	
9/11/2026	HORA	10/11/2026	HORA	11/11/2026	HORA	12/11/2026	HORA	13/11/2026	HORA	14/11/2026	HORA
Probabilidad y Estadística II	17:00	Histología Animal	15:00	Bioquímica	15:00	Morfología y Taxonomía de Criptógamas	15:00	Histología Vegetal	15:00		
Zoología de Vertebrados	15:00	Metodología de la Investigación Científica	17:00	Sistemática de Espermatófitas	15:00	Microbiología	15:00	Biología Molecular	15:00		
Ecología General	15:00			Diseño y Manejo de Áreas Silvestres Protegidas (Electiva)	15:00			Inmunología	15:00		
Fisiología Animal	15:00			Genética Humana (Electiva)	15:00			Virología	15:00		
LUNES		MARTES		MIÉRCOLES							
16/11/2026	HORA	17/11/2026	HORA	18/11/2026	HORA						
Biofísica	15:00			Zoología de Invertebrados	15:00						
Genética General	15:00			Morfología de Espermatófitas	15:00						
Hidrobiología (Electiva)	15:00										
Entomología	15:00										





LICENCIATURA EN CIENCIAS MENCIÓN BIOLOGÍA - PLAN 2009

Horario de Exámenes - Primera Evaluación Final- Parcial Recuperatorio 2do. Período

JUEVES		VIERNES		SÁBADO	
19/11/2026	HORA	20/11/2026	HORA	21/11/2026	HORA
Parasitología	15:00	Anatomía de Vertebrados	15:00		
Genética de Población y Evolución	15:00	Botánica Económica	15:00		
Metodología de la Investigación Científica	17:00				
Ecología de Población y Comunidades	15:00				

LUNES		MARTES		MIÉRCOLES		JUEVES		VIERNES		SÁBADO	
23/11/2026	HORA	24/11/2026	HORA	25/11/2026	HORA	26/11/2026	HORA	27/11/2026	HORA	28/11/2026	HORA
Probabilidad y Estadística I	17:00	Histología Animal	15:00	Biología del Desarrollo	15:00	Morfología y Taxonomía de Criptógamas	15:00	Biología Celular	15:00		
Probabilidad y Estadística II	17:00			Química Orgánica I	17:00	Microbiología	15:00	Histología Vegetal	15:00		
Zoología de Vertebrados	15:00			Micología (Electiva)	15:00			Biología Molecular	15:00		
Ecología General	15:00			Contaminación Ambiental	15:00			Inmunología	15:00		
Fisiología Animal	15:00							Virología	15:00		

LUNES		MARTES		MIÉRCOLES		JUEVES		VIERNES		SÁBADO	
30/11/2026	HORA	1/12/2026	HORA	2/12/2026	HORA	3/12/2026	HORA	4/12/2026	HORA	5/12/2026	HORA
Química General II	17:00	Fisiología Vegetal	15:00	Electricidad y Magnetismo	17:00	Morfología de Espermatófitas	15:00	Zoología de Invertebrados	15:00		
Biofísica	15:00	Trabajo de Grado	15:00	Bioquímica	15:00						
Genética General	15:00			Sistemática de Espermatófitas	15:00						
Hidrobiología (Electiva)	15:00			Diseño y Manejo de Áreas Silvestres Protegidas (Electiva)	15:00						
Entomología	15:00			Genética Humana (Electiva)	15:00						

Horario de Exámenes - Segunda Evaluación Final- 2do. Período

LUNES		MARTES		MIÉRCOLES		JUEVES		VIERNES		SÁBADO	
7/12/2026	HORA	8/12/2026	HORA	9/12/2026	HORA	10/12/2026	HORA	11/12/2026	HORA	12/12/2026	HORA
		FERIADO NACIONAL		Biología del Desarrollo	15:00	Morfología y Taxonomía de Criptógamas	15:00	Anatomía de Vertebrados	15:00		
				Química Orgánica I	17:00	Microbiología	15:00	Botánica Económica	15:00		
				Micología (Electiva)	15:00						
				Contaminación Ambiental	15:00						

LUNES		MARTES		MIÉRCOLES		JUEVES		VIERNES		SÁBADO	
14/12/2026	HORA	15/12/2026	HORA	16/12/2026	HORA	17/12/2026	HORA	18/12/2026	HORA	19/12/2026	HORA
Probabilidad y Estadística I	17:00	Histología Animal	15:00	Electricidad y Magnetismo	17:00	Parasitología	15:00	Biología Celular	15:00		
Probabilidad y Estadística II	17:00			Bioquímica	15:00	Genética de Población y Evolución	15:00	Histología Vegetal	15:00		
Zoología de Vertebrados	15:00			Sistemática de Espermatófitas	15:00	Metodología de la Investigación Científica	17:00	Biología Molecular	15:00		
Ecología General	15:00			Diseño y Manejo de Áreas Silvestres Protegidas (Electiva)	15:00	Ecología de Población y Comunidades	15:00	Inmunología	15:00		
Fisiología Animal	15:00			Genética Humana (Electiva)	15:00			Virología	15:00		

LUNES		MARTES		MIÉRCOLES		JUEVES		VIERNES		SÁBADO	
21/12/2026	HORA	22/12/2026	HORA	23/12/2026	HORA	24/12/2026	HORA	25/12/2026	HORA	26/12/2026	HORA
Química General II	17:00	Fisiología Vegetal	15:00	Zoología de Invertebrados	15:00	ASUETO UNIVERSITARIO		FERIADO NACIONAL			
Biofísica	15:00	Trabajo de Grado	15:00	Morfología de Espermatófitas	15:00						
Genética General	15:00										
Hidrobiología (Electiva)	15:00										
Entomología	15:00										





MALLA CURRICULAR LICENCIATURA EN BIOTECNOLOGÍA									
ÁREAS DE CONOCIMIENTO	CÓDIGOS	ASIGNATURAS	HORAS DE TRABAJO ACADÉMICO					CRÉDITOS HTTA/30	PRERREQUISITOS
			HTD SEMANAL	HTI SEMANAL	H S SEMANAL	P A, SEMANAS	HTTA SEMESTRAL		
CP	A01A5	AGROBIOTECNOLOGÍA	5	5	10	18	180	6	INGENIERÍA GENÉTICA MOLECULAR - BIOLOGÍA VEGETAL
CP	B02A5	ANATOMÍA Y FISIOLÓGIA ANIMAL	5	5	10	18	180	6	BIOQUÍMICA ESTRUCTURAL Y METABÓLICA
CB	E05A5	BIOESTADÍSTICA	5	5	10	18	180	6	CÁLCULO Y ECUACIONES DIFERENCIALES I
CP	A02A5	BIOINFORMÁTICA	5	5	10	18	180	6	MÉTODOS NUMÉRICOS E INFORMÁTICOS - GENÉTICA
CP	B06A5	BIOLOGÍA CELULAR MOLECULAR	5	5	10	18	180	6	BIOLOGÍA GENERAL
CB	B08C5	BIOLOGÍA GENERAL	5	5	10	18	180	6	
CP	B10A5	BIOLOGÍA VEGETAL	5	5	10	18	180	6	BIOQUÍMICA ESTRUCTURAL Y METABÓLICA
CP	A03A5	BIOQUÍMICA ESTRUCTURAL Y METABÓLICA	5	5	10	18	180	6	BIOLOGÍA CELULAR MOLECULAR - QUÍMICA ORGÁNICA
CP	A04A5	BIORREACTORES	5	5	10	18	180	6	FENÓMENOS DE TRANSPORTE - MICROBIOLOGÍA FUNDAMENTAL
CP	A05A5	BIOSEGURIDAD, BIOÉTICA Y LEGISLACIÓN	5	5	10	18	180	6	AGROBIOTECNOLOGÍA
CP	A06A5	BIOTECNOLOGÍA AMBIENTAL	5	5	10	18	180	6	OPERACIONES UNITARIAS EN BIOPROCESOS
CP	A07A5	BIOTECNOLOGÍA ANIMAL	5	5	10	18	180	6	INMUNOTECNOLOGÍAS
CP	A08A5	BIOTECNOLOGÍA DE LOS ALIMENTOS	5	5	10	18	180	6	OPERACIONES UNITARIAS EN BIOPROCESOS
CP	A09A5	BIOTECNOLOGÍA FARMACÉUTICA Y SALUD	5	5	10	18	180	6	INMUNOTECNOLOGÍAS - OPERACIONES UNITARIAS EN BIOPROCESOS
CB	M24A5	CÁLCULO Y ECUACIONES DIFERENCIALES I	5	5	10	18	180	6	
CB	M25A5	CÁLCULO Y ECUACIONES DIFERENCIALES II	5	5	10	18	180	6	CÁLCULO Y ECUACIONES DIFERENCIALES I
CC	D26C5	CULTURA NACIONAL	5	5	10	18	180	6	
CC	T07A5	ECONOMÍA Y GESTIÓN DE EMPRESAS	5	5	10	18	180	6	INGENIERÍA GENÉTICA MOLECULAR
CO	O01O5	ELECTIVA I	5	5	10	18	180	6	
CO	O02O5	ELECTIVA II	5	5	10	18	180	6	
CO	O03O5	ELECTIVA III	5	5	10	18	180	6	
CC	F06A5	FENÓMENOS DE TRANSPORTE	5	5	10	18	180	6	FÍSICA II (ELECTROMAGNETISMO Y FUNDAMENTOS DE FÍSICA NUCLEAR)
CB	F20A5	FÍSICA I (MECÁNICA Y ÓPTICA)	5	5	10	18	180	6	CÁLCULO Y ECUACIONES DIFERENCIALES I
CB	F21A5	FÍSICA II (ELECTROMAGNETISMO Y FUNDAMENTOS DE FÍSICA NUCLEAR)	5	5	10	18	180	6	FÍSICA I (MECÁNICA Y ÓPTICA)
CP	B17A5	GENÉTICA	5	5	10	18	180	6	BIOESTADÍSTICA - BIOLOGÍA CELULAR MOLECULAR
CP	B20A5	GENÉTICA MOLECULAR	5	5	10	18	180	6	GENÉTICA
CP	A10A5	GESTIÓN DE PROYECTOS BIOTECNOLÓGICOS Y PROPIEDAD INTELECTUAL	5	5	10	18	180	6	ECONOMÍA Y GESTIÓN DE EMPRESAS
CC	D27C5	GUARANÍ	5	5	10	18	180	6	
CP	A11A5	INGENIERÍA GENÉTICA MOLECULAR	5	5	10	18	180	6	BIOINFORMÁTICA - GENÉTICA MOLECULAR
CC	D28C5	INGLÉS	5	5	10	18	180	6	
CP	A12A5	INMUNOTECNOLOGÍAS	5	5	10	18	180	6	INGENIERÍA GENÉTICA MOLECULAR - ANATOMÍA Y FISIOLÓGIA ANIMAL
CB	M38A5	MÉTODOS NUMÉRICOS E INFORMÁTICOS	5	5	10	18	180	6	CÁLCULO Y ECUACIONES DIFERENCIALES II
CP	B27A5	MICROBIOLOGÍA FUNDAMENTAL	5	5	10	18	180	6	BIOQUÍMICA ESTRUCTURAL Y METABÓLICA - GENÉTICA
CP	A13A5	OPERACIONES UNITARIAS EN BIOPROCESOS	5	5	10	18	180	6	BIORREACTORES - TERMODINÁMICA Y FISICOQUÍMICA
P	A14A5	PASANTÍA	5	5	10	18	180	6	ECONOMÍA Y GESTIÓN DE EMPRESAS - OPERACIONES UNITARIAS EN BIOPROCESOS
CP	Q08A5	QUÍMICA ANALÍTICA	5	5	10	18	180	6	QUÍMICA ORGÁNICA
CB	Q17C5	QUÍMICA GENERAL	5	5	10	18	180	6	
CB	Q23C5	QUÍMICA ORGÁNICA	5	5	10	18	180	6	QUÍMICA GENERAL
CP	Q33A5	TERMODINÁMICA Y FISICOQUÍMICA	5	5	10	18	180	6	QUÍMICA ANALÍTICA
TG	A15A5	TRABAJO DE GRADO	5	5	10	18	180	6	PASANTÍA
TOTAL DE LA CARRERA (4 AÑOS):							7200	240	
TOTAL ANUAL:							1800	60	

ASIGNATURAS ELECTIVAS I, II, III: ASIGNATURAS CON CONTENIDOS PROGRAMÁTICOS VARIABLES QUE DAN RESPUESTA A LA DINÁMICA NATURAL DE IMPLEMENTACIÓN CURRICULAR; APROBADAS POR EL CONSEJO DIRECTIVO EN CADA PERIODO LECTIVO. EL ESTUDIANTE PODRÁ ACREDITAR COMO ELECTIVA CUALQUIER ASIGNATURA APROBADA CON ANTERIORIDAD A LA VIGENCIA DE ESTE PLAN.





LICENCIATURA EN BIOTECNOLOGÍA - PLAN 2025

						1
HORA	LUNES	MARTES	MIÉRCOLES	JUEVES	VIERNES	SÁBADO
07:00 a 08:00	Guaraní (M)	Cálculo y Ecuaciones Diferenciales I		Cultura Nacional (M)	Cálculo y Ecuaciones Diferenciales I	
08:00 a 09:00	Guaraní (M)	Cálculo y Ecuaciones Diferenciales I	Química General (M)	Cultura Nacional (M)	Cálculo y Ecuaciones Diferenciales I	
09:00 a 10:00	Guaraní (M)	Cálculo y Ecuaciones Diferenciales I	Química General (M)	Cultura Nacional (M)	Guaraní (M)	
10:00 a 11:00	Biología General (M)	Cultura Nacional (M)		Química General (M)	Guaraní (M)	
11:00 a 12:00	Biología General (M)	Cultura Nacional (M)	Biología General (M)	Química General (M)		
12:00 a 13:00	Biología General (M)		Biología General (M)	Química General (M)		
13:00 a 14:00						

						2
HORA	LUNES	MARTES	MIÉRCOLES	JUEVES	VIERNES	SÁBADO
07:00 a 08:00	Biología Celular Molecular	Cálculo y Ecuaciones Diferenciales II			Cálculo y Ecuaciones Diferenciales II	
08:00 a 09:00	Biología Celular Molecular	Cálculo y Ecuaciones Diferenciales II	Química Orgánica (M)	Biología Celular Molecular	Cálculo y Ecuaciones Diferenciales II	
09:00 a 10:00	Biología Celular Molecular	Cálculo y Ecuaciones Diferenciales II	Química Orgánica (M)	Biología Celular Molecular		
10:00 a 11:00	Bioestadística	Bioestadística	Física I (Mecánica y Óptica)	Química Orgánica (M)	Física I (Mecánica y Óptica)	
11:00 a 12:00	Bioestadística	Bioestadística	Física I (Mecánica y Óptica)	Química Orgánica (M)	Física I (Mecánica y Óptica)	
12:00 a 13:00		Bioestadística	Física I (Mecánica y Óptica)	Química Orgánica (M)		
13:00 a 14:00						

						3
HORA	LUNES	MARTES	MIÉRCOLES	JUEVES	VIERNES	SÁBADO
07:00 a 08:00	Bioquímica Estructural y Metabólica	Métodos Numéricos e Informáticos				
08:00 a 09:00	Bioquímica Estructural y Metabólica	Métodos Numéricos e Informáticos	Química Analítica	Bioquímica Estructural y Metabólica	Métodos Numéricos e Informáticos	
09:00 a 10:00	Bioquímica Estructural y Metabólica	Métodos Numéricos e Informáticos	Química Analítica	Bioquímica Estructural y Metabólica	Métodos Numéricos e Informáticos	
10:00 a 11:00	Genética	Genética	Física II (Electromagnetismo y Fundamentos de Física Nuclear)	Química Analítica	Física II (Electromagnetismo y Fundamentos de Física Nuclear)	
11:00 a 12:00	Genética	Genética	Física II (Electromagnetismo y Fundamentos de Física Nuclear)	Química Analítica	Física II (Electromagnetismo y Fundamentos de Física Nuclear)	
12:00 a 13:00		Genética	Física II (Electromagnetismo y Fundamentos de Física Nuclear)	Química Analítica		
13:00 a 14:00						

						4
HORA	LUNES	MARTES	MIÉRCOLES	JUEVES	VIERNES	SÁBADO
07:00 a 08:00	Microbiología Fundamental	Bioinformática				
08:00 a 09:00	Microbiología Fundamental	Bioinformática	Termodinámica y Físicoquímica	Microbiología Fundamental	Bioinformática	
09:00 a 10:00	Microbiología Fundamental	Bioinformática	Termodinámica y Físicoquímica	Microbiología Fundamental	Bioinformática	
10:00 a 11:00	Genética Molecular	Genética Molecular	Fenómenos de Transporte	Termodinámica y Físicoquímica	Fenómenos de Transporte	
11:00 a 12:00	Genética Molecular	Genética Molecular	Fenómenos de Transporte	Termodinámica y Físicoquímica	Fenómenos de Transporte	
12:00 a 13:00		Genética Molecular	Fenómenos de Transporte	Termodinámica y Físicoquímica		
13:00 a 14:00						





LICENCIATURA EN BIOTECNOLOGÍA - PLAN 2025

Horario de Exámenes - Primera Evaluación Parcial- 1er. Período

LUNES		MARTES		MIÉRCOLES		JUEVES		VIERNES		SÁBADO	
13/4/2026	HORA	14/4/2026	HORA	15/4/2026	HORA	16/4/2026	HORA	17/4/2026	HORA	18/4/2026	HORA
Biología Celular Molecular	09:00			Química Analítica	09:00			Física I (Mecánica y Óptica)	09:00	Guarani	09:00
Bioquímica Estructural y Metabólica	09:00			Química Orgánica	09:00			Física II (Electromagnetismo y Fundamentos de Física Nuclear)	09:00		
20/4/2026	HORA	21/4/2026	HORA	22/4/2026	HORA	23/4/2026	HORA	24/4/2026	HORA	25/4/2026	HORA
Química General	09:00	Bioestadística	09:00					Cálculo y Ecuaciones Diferenciales I	09:00	Inglés	09:00
		Genética	09:00					Cálculo y Ecuaciones Diferenciales II	09:00		
								Métodos Numéricos e Informáticos	09:00		

Horario de Exámenes - Segunda Evaluación Parcial- 1er. Período

										SÁBADO	
										30/5/2026	HORA
										Cultura Nacional	09:00
LUNES		MARTES		MIÉRCOLES		JUEVES		VIERNES		SÁBADO	
1/6/2026	HORA	2/6/2026	HORA	3/6/2026	HORA	4/6/2026	HORA	5/6/2026	HORA	6/6/2026	HORA
Biología Celular Molecular	09:00			Química Analítica	09:00			Física I (Mecánica y Óptica)	09:00	Guarani	09:00
Bioquímica Estructural y Metabólica	09:00			Química Orgánica	09:00			Física II (Electromagnetismo y Fundamentos de Física Nuclear)	09:00		
LUNES		MARTES		MIÉRCOLES		JUEVES		VIERNES		SÁBADO	
8/6/2026	HORA	9/6/2026	HORA	10/6/2026	HORA	11/6/2026	HORA	12/6/2026	HORA	13/6/2026	HORA
Biología General	09:00	Bioestadística	09:00					FERIADO NACIONAL		Inglés	09:00
		Genética	09:00								
LUNES		MARTES									
15/6/2026	HORA	16/6/2026	HORA								
Química General	09:00	Cálculo y Ecuaciones Diferenciales I	09:00								
		Cálculo y Ecuaciones Diferenciales II	09:00								
		Métodos Numéricos e Informáticos	09:00								

Horario de Exámenes - Primera Evaluación Final- Parcial Recuperatorio 1er. Período

LUNES		MARTES		MIÉRCOLES		JUEVES		VIERNES		SÁBADO	
22/6/2026	HORA	23/6/2026	HORA	24/6/2026	HORA	25/6/2026	HORA	26/6/2026	HORA	27/6/2026	HORA
Biología Celular Molecular	09:00			Química Analítica	09:00			Biología General	09:00	Guarani	09:00
Bioquímica Estructural y Metabólica	09:00							Física I (Mecánica y Óptica)	09:00		
								Física II (Electromagnetismo y Fundamentos de Física Nuclear)	09:00		
29/6/2026	HORA	30/6/2026	HORA	1/7/2026	HORA	2/7/2026	HORA	3/7/2026	HORA	4/7/2026	HORA
Química General	09:00	Bioestadística	09:00					Cálculo y Ecuaciones Diferenciales I	09:00	Inglés	09:00
		Genética	09:00					Cálculo y Ecuaciones Diferenciales II	09:00		
								Métodos Numéricos e Informáticos	09:00		

Horario de Exámenes - Segunda Evaluación Final- 1er. Período

LUNES		MARTES		MIÉRCOLES		JUEVES		VIERNES		SÁBADO	
6/7/2026	HORA	7/7/2026	HORA	8/7/2026	HORA	9/7/2026	HORA	10/7/2026	HORA	11/7/2026	HORA
Biología Celular Molecular	09:00			Química Analítica	09:00			Biología General	09:00	Cultura Nacional	09:00
Bioquímica Estructural y Metabólica	09:00			Química Orgánica	09:00			Física I (Mecánica y Óptica)	09:00		
								Física II (Electromagnetismo y Fundamentos de Física Nuclear)	09:00		
13/7/2026	HORA	14/7/2026	HORA	15/7/2026	HORA	16/7/2026	HORA	17/7/2026	HORA	18/7/2026	HORA
								Cálculo y Ecuaciones Diferenciales I	09:00	Guarani	09:00
								Cálculo y Ecuaciones Diferenciales II	09:00		
								Métodos Numéricos e Informáticos	09:00		
20/7/2026	HORA	21/7/2026	HORA	22/7/2026	HORA						
Bioestadística	09:00	Inglés	09:00								
Genética	09:00										
Química General	09:00										





LICENCIATURA EN BIOTECNOLOGÍA - PLAN 2025

Horario de Exámenes - Primera Evaluación Parcial- 2do. Período

LUNES		MARTES		MIÉRCOLES		JUEVES		VIERNES		SÁBADO	
14/9/2026	HORA	15/9/2026	HORA	16/9/2026	HORA	17/9/2026	HORA	18/9/2026	HORA	19/9/2026	HORA
Biología Celular Molecular	09:00			Química Analítica	09:00			Biología General	09:00	Cultura Nacional	09:00
Bioquímica Estructural y Metabólica	09:00			Química Orgánica	09:00			Fenómenos de Transporte	09:00		
Microbiología Fundamental	09:00			Termodinámica y Fisicoquímica	09:00			Física I (Mecánica y Óptica)	09:00		
								Física II (Electromagnetismo y Fundamentos de Física Nuclear)	09:00		
LUNES		MARTES		MIÉRCOLES		JUEVES		VIERNES		SÁBADO	
21/9/2026	HORA	22/9/2026	HORA	23/9/2026	HORA	24/9/2026	HORA	25/9/2026	HORA	26/9/2026	HORA
ASUETO ACADÉMICO		Genética	09:00			ASUETO UNIVERSITARIO		Bioinformática	09:00	Guaraní	09:00
		Bioestadística	09:00					Cálculo y Ecuaciones Diferenciales I	09:00		
								Cálculo y Ecuaciones Diferenciales II	09:00		
								Métodos Numéricos e Informáticos	09:00		
LUNES		MARTES		MIÉRCOLES		JUEVES		VIERNES		SÁBADO	
28/9/2026	HORA	29/9/2026	HORA	30/9/2026	HORA	1/10/2026	HORA	2/10/2026	HORA		
Genética Molecular	09:00	FERIADO NACIONAL				Inglés	09:00				
Química General	09:00										

Horario de Exámenes - Segunda Evaluación Parcial- 2do. Período

		MARTES		MIÉRCOLES		JUEVES		VIERNES		SÁBADO	
		3/11/2026	HORA	4/11/2026	HORA	5/11/2026	HORA	6/11/2026	HORA	7/11/2026	HORA
				Química Analítica	09:00			Biología General	09:00	Cultura Nacional	09:00
				Química Orgánica	09:00			Física I (Mecánica y Óptica)	09:00		
				Termodinámica y Fisicoquímica	09:00			Física II (Electromagnetismo y Fundamentos de Física Nuclear)	09:00		
								Fenómenos de Transporte	09:00		
LUNES		MARTES		MIÉRCOLES		JUEVES		VIERNES		SÁBADO	
9/11/2026	HORA	10/11/2026	HORA	11/11/2026	HORA	12/11/2026	HORA	13/11/2026	HORA	14/11/2026	HORA
Bioestadística	09:00							Bioinformática	09:00	Guaraní	09:00
Genética	09:00							Cálculo y Ecuaciones Diferenciales I	09:00		
Genética Molecular	09:00							Cálculo y Ecuaciones Diferenciales II	09:00		
								Métodos Numéricos e Informáticos	09:00		
LUNES		MARTES		MIÉRCOLES		JUEVES		VIERNES		SÁBADO	
16/11/2026	HORA	17/11/2026	HORA	18/11/2026	HORA						
Biología Celular Molecular	09:00	Inglés	09:00								
Bioquímica Estructural y Metabólica	09:00										
Microbiología Fundamental	09:00										
Química General	09:00										

Horario de Exámenes - Primera Evaluación Final- Parcial Recuperatorio 2do. Período

				JUEVES		VIERNES		SÁBADO	
				19/11/2026		20/11/2026		21/11/2026	
				HORA		HORA		HORA	
						Biología General		Cultura Nacional	
LUNES		MARTES		MIÉRCOLES		JUEVES		VIERNES	
23/11/2026		24/11/2026		25/11/2026		26/11/2026		27/11/2026	
HORA		HORA		HORA		HORA		HORA	
Bioestadística	09:00			Química Analítica	09:00		Física I (Mecánica y Óptica)	09:00	Guarani
									09:00
Genética	09:00			Química Orgánica	09:00		Física II (Electromagnetismo y Fundamentos de Física Nuclear)	09:00	
Genética Molecular	09:00			Termodinámica y Fisicoquímica	09:00		Fenómenos de Transporte	09:00	
LUNES		MARTES		MIÉRCOLES		JUEVES		VIERNES	
30/11/2026		1/12/2026		2/12/2026		3/12/2026		4/12/2026	
HORA		HORA		HORA		HORA		HORA	
Biología Celular Molecular	09:00						Bioinformática	09:00	Inglés
									09:00
Bioquímica Estructural y Metabólica	09:00						Cálculo y Ecuaciones Diferenciales I	09:00	
Microbiología Fundamental	09:00						Cálculo y Ecuaciones Diferenciales II	09:00	
Química General	09:00						Métodos Numéricos e Informática	09:00	



LICENCIATURA EN BIOTECNOLOGÍA

PLAN CURRICULAR 2011

Aprobado por Resolución Nº 0633-00-2010 del Consejo Superior Universitario

Código	Asignaturas	Horas Semanales			Total (15semanas)	Crédito	Pre-requisitos
		T	P	Total			
53M	Álgebra y Geometría Analítica	3	3	6	90	4	
56M	Cálculo y Ecuaciones Diferenciales I	3	3	6	90	4	
27Q	Química General	2	3	5	75	3	
70F	Física General	3	3	6	90	4	
34B	Biología	3	3	6	90	4	
57M	Cálculo y Ecuaciones Diferenciales II	3	3	6	90	4	Cálculo y Ecuaciones Diferenciales I
54M	Bioestadística I	3	3	6	90	3	Álgebra y Geometría Analítica
28Q	Química Orgánica	3	2	5	75	4	Química General
35B	Biología Celular Molecular	2	4	6	90	4	Biología
58M	Métodos Numéricos e Informáticos	2	4	6	90	4	Cálculo y Ecuaciones Diferenciales II
55M	Bioestadística II	3	2	5	75	4	Bioestadística I
25Q	Química Bioinorgánica	2	2	4	60	3	Química General – Biología Celular Molecular
26Q	Química Biológica	2	2	4	60	3	Química Orgánica
72F	Fundamentos de Física Moderna	3	2	5	75	4	Física General
24Q	Química Analítica	3	3	6	90	4	Química General
42B	Genética	2	4	6	90	4	Biología Celular Molecular
68F	Fenómenos de Transporte I	3	2	5	75	4	Fundamentos de Física Moderna – Cálculo y Ecuaciones Diferenciales I
36B	Biología Vegetal	2	2	4	60	3	Biología Celular Molecular – Química Biológica
41B	Fisiología General	2	2	4	60	3	Biología Celular Molecular – Química Biológica
43B	Genética Molecular	2	2	4	60	3	Biología Celular Molecular – Genética
16C	Metodología de la Investigación Científica	2	2	4	60	3	Bioestadística I
23Q	Fisicoquímica	3	3	6	90	4	Química Analítica
48B	Microbiología General	3	3	6	90	4	Genética Molecular
69F	Fenómenos del Transporte II	3	2	5	75	4	Fenómenos de Transporte I
47B	Bioseguridad, Ética y Legislación	2	2	4	60	3	Biología – Química General
01E	Electiva I	2	2	4	60	3	
30T	Economía y Gestión de Empresas	2	2	4	60	3	Bioseguridad, Ética y Legislación
46B	Introducción a la Biotecnología	2	2	4	60	3	Genética Molecular
45B	Inmunotecnologías	3	3	6	90	4	Genética Molecular
44B	Ingeniería Genética Molecular	3	3	6	90	4	Biología Celular Molecular – Genética
02E	Electiva II	2	2	4	60	3	
31T	Gestión de Procesos de Producción, Operaciones y Servicios	2	2	4	60	3	Economía y Gestión de Empresas
40B	Cultivos Celulares	3	3	6	90	4	Inmunotecnologías
38B	Biotecnología I (Biorreactores)	3	3	6	90	4	Introducción a la Biotecnología
33B	Agrobiotecnología	3	3	6	90	4	Introducción a la Biotecnología
03E	Electiva III	2	2	4	60	3	
32T	Gestión de Proyectos	2	2	4	60	3	Gestión de Procesos de Producción, Operaciones y Servicios
37B	Biorremediación	3	3	6	90	4	Bioseguridad, Ética y Legislación
39B	Biotecnología II (Procesos y Productos)	3	3	6	90	4	Biotecnología I (Biorreactores)
04E	Electiva IV	2	2	4	60	3	
				204	3060	144	

ELECTIVA I, II, III, IV: Asignaturas con contenidos programáticos variables que dan respuesta a la dinámica natural de la implementación curricular; aprobadas por el Consejo Directivo en cada período electivo. El estudiante podrá acreditar como electiva cualquier asignatura aprobada con anterioridad a la vigencia del presente plan.





LICENCIATURA EN BIOTECNOLOGÍA - PLAN 2011

						2
HORA	LUNES	MARTES	MIÉRCOLES	JUEVES	VIERNES	SÁBADO
07:00 a 08:00	Biología Celular Molecular	Cálculo y Ecuaciones Diferenciales II			Cálculo y Ecuaciones Diferenciales II	
08:00 a 09:00	Biología Celular Molecular	Cálculo y Ecuaciones Diferenciales II	Química Orgánica	Biología Celular Molecular	Cálculo y Ecuaciones Diferenciales II	
09:00 a 10:00	Biología Celular Molecular	Cálculo y Ecuaciones Diferenciales II	Química Orgánica	Biología Celular Molecular		
10:00 a 11:00	Bioestadística I	Bioestadística I	Fundamentos de Física Moderna	Química Orgánica	Fundamentos de Física Moderna	
11:00 a 12:00	Bioestadística I	Bioestadística I	Fundamentos de Física Moderna	Química Orgánica	Fundamentos de Física Moderna	
12:00 a 13:00	Bioestadística I	Bioestadística I	Fundamentos de Física Moderna	Química Orgánica		

						3
HORA	LUNES	MARTES	MIÉRCOLES	JUEVES	VIERNES	SÁBADO
07:00 a 08:00		Métodos Numéricos e Informáticos		Fenómenos del Transporte I		
08:00 a 09:00	Fenómenos del Transporte I	Métodos Numéricos e Informáticos	Química Bioinorgánica	Fenómenos del Transporte I	Métodos Numéricos e Informáticos	
09:00 a 10:00	Fenómenos del Transporte I	Métodos Numéricos e Informáticos	Química Bioinorgánica	Fenómenos del Transporte I	Métodos Numéricos e Informáticos	
10:00 a 11:00	Bioestadística II	Bioestadística II	Química Biológica	Química Bioinorgánica	Química Biológica	
11:00 a 12:00	Bioestadística II	Bioestadística II	Química Biológica	Química Bioinorgánica	Química Biológica	
12:00 a 13:00		Bioestadística II				

						4
HORA	LUNES	MARTES	MIÉRCOLES	JUEVES	VIERNES	SÁBADO
07:00 a 08:00						
08:00 a 09:00	Biología Vegetal	Fisiología General	Química Analítica	Biología Vegetal	Fisiología General	
09:00 a 10:00	Biología Vegetal	Fisiología General	Química Analítica	Biología Vegetal	Fisiología General	
10:00 a 11:00	Genética	Genética	Fenómenos de Transporte II	Química Analítica	Fenómenos de Transporte II	
11:00 a 12:00	Genética	Genética	Fenómenos de Transporte II	Química Analítica	Fenómenos de Transporte II	
12:00 a 13:00		Genética	Fenómenos de Transporte II	Química Analítica		





						5
HORA	LUNES	MARTES	MIÉRCOLES	JUEVES	VIERNES	SÁBADO
07:00 a 08:00			Fisicoquímica		Metodología de la Investigación Científica (M)	
08:00 a 09:00	Bioinformática (Electiva)	Metodología de la Investigación Científica (M)	Fisicoquímica	Bioinformática (Electiva)	Metodología de la Investigación Científica (M)	
09:00 a 10:00	Bioinformática (Electiva)	Metodología de la Investigación Científica (M)	Fisicoquímica	Bioinformática (Electiva)		
10:00 a 11:00	Genética Molecular	Genética Molecular	Bioseguridad, Ética y Legislación	Fisicoquímica	Bioseguridad, Ética y Legislación	
11:00 a 12:00	Genética Molecular	Genética Molecular	Bioseguridad, Ética y Legislación	Fisicoquímica	Bioseguridad, Ética y Legislación	
12:00 a 13:00				Fisicoquímica		

						6
HORA	LUNES	MARTES	MIÉRCOLES	JUEVES	VIERNES	SÁBADO
07:00 a 08:00	Microbiología General		Introducción a la Biotecnología	Microbiología General	Inmunotecnologías	
08:00 a 09:00	Microbiología General	Introducción a la Biotecnología	Introducción a la Biotecnología	Microbiología General	Inmunotecnologías	
09:00 a 10:00	Microbiología General	Introducción a la Biotecnología		Microbiología General	Inmunotecnologías	
10:00 a 11:00	Biotecnología Zootécnica (Electiva)	Biotecnología Zootécnica (Electiva)	Economía y Gestión de Empresas	Inmunotecnologías	Economía y Gestión de Empresas	
11:00 a 12:00	Biotecnología Zootécnica (Electiva)	Biotecnología Zootécnica (Electiva)	Economía y Gestión de Empresas	Inmunotecnologías	Economía y Gestión de Empresas	
12:00 a 13:00				Inmunotecnologías		

						7
HORA	LUNES	MARTES	MIÉRCOLES	JUEVES	VIERNES	SÁBADO
07:00 a 08:00		Agrobiotecnología	Agrobiotecnología	Gestión de Procesos de Producción, Operaciones y Servicios	Gestión de Procesos de Producción, Operaciones y Servicios	
08:00 a 09:00	Virología Molecular (Electiva)	Agrobiotecnología	Agrobiotecnología	Gestión de Procesos de Producción, Operaciones y Servicios	Gestión de Procesos de Producción, Operaciones y Servicios	
09:00 a 10:00	Virología Molecular (Electiva)	Agrobiotecnología	Agrobiotecnología			
10:00 a 11:00	Cultivos Celulares	Biotecnología I (Biorreactores)	Cultivos Celulares	Biotecnología I (Biorreactores)	Virología Molecular (Electiva)	
11:00 a 12:00	Cultivos Celulares	Biotecnología I (Biorreactores)	Cultivos Celulares	Biotecnología I (Biorreactores)	Virología Molecular (Electiva)	
12:00 a 13:00	Cultivos Celulares	Biotecnología I (Biorreactores)	Cultivos Celulares	Biotecnología I (Biorreactores)		

						8
HORA	LUNES	MARTES	MIÉRCOLES	JUEVES	VIERNES	SÁBADO
07:00 a 08:00	Ingeniería Genética Molecular		Ingeniería Genética Molecular	Biorremediación	Biorremediación	
08:00 a 09:00	Ingeniería Genética Molecular	Gestión de Proyectos	Ingeniería Genética Molecular	Biorremediación	Biorremediación	
09:00 a 10:00	Ingeniería Genética Molecular	Gestión de Proyectos	Ingeniería Genética Molecular	Biorremediación	Biorremediación	
10:00 a 11:00		Biotecnología Microbiana (Electiva)	Biotecnología II (Procesos y Productos)	Gestión de Proyectos	Biotecnología II (Procesos y Productos)	
11:00 a 12:00	Biotecnología Microbiana (Electiva)	Biotecnología Microbiana (Electiva)	Biotecnología II (Procesos y Productos)	Gestión de Proyectos	Biotecnología II (Procesos y Productos)	
12:00 a 13:00	Biotecnología Microbiana (Electiva)		Biotecnología II (Procesos y Productos)		Biotecnología II (Procesos y Productos)	





Horario de Exámenes - Primera Evaluación Parcial- 1er. Período

Horario de Exámenes - Segunda Evaluación Parcial- 1er. Período32



LICENCIATURA EN BIOTECNOLOGÍA - PLAN 2011

Horario de Exámenes - Primera Evaluación Final-Parcial Recuperatorio 1er. Período

		MIÉRCOLES		JUEVES		VIERNES		SÁBADO	
		17/6/2026	HORA	18/6/2026	HORA	19/6/2026	HORA	20/6/2026	HORA
		Química Orgánica	09:00	Química Bioinorgánica	09:00			FERIADO NACIONAL	
LUNES		MARTES		MIÉRCOLES		JUEVES		VIERNES	
22/6/2026	HORA	23/6/2026	HORA	24/6/2026	HORA	25/6/2026	HORA	26/6/2026	HORA
Álgebra y Geometría Analítica	09:00			Agrobiotecnología	09:00			Biología	09:00
Biología Celular Molecular	09:00			Biotecnología II (Procesos y Productos)	09:00			Bioseguridad, Ética y Legislación	09:00
Biología Vegetal	09:00			Introducción a la Biotecnología	09:00			Biorremediación	09:00
Cultivos Celulares	09:00			Fisicoquímica	09:00			Fenómenos de Transporte I	09:00
Genética Molecular	09:00			Química Analítica	09:00			Fenómenos de Transporte II	09:00
Ingeniería Genética Molecular	09:00			Química Biológica	09:00			Fundamentos de Física Moderna	09:00
Microbiología General	09:00							Inmunotecnologías	09:00
								Virología Molecular (Electiva)	09:00
								Física General	09:00
LUNES		MARTES		MIÉRCOLES		JUEVES		VIERNES	
29/6/2026	HORA	30/6/2026	HORA	1/7/2026	HORA	2/7/2026	HORA	3/7/2026	HORA
Química General	09:00	Aplicaciones Biotecnológicas a la Parasitología Agrícola (Electiva)	09:00					Bioinformática (Electiva)	09:00
		Bioestadística I	09:00					Cálculo y Ecuaciones Diferenciales I	09:00
		Bioestadística II	09:00					Cálculo y Ecuaciones Diferenciales II	09:00
		Biotecnología I (Biorreactores)	09:00					Economía y Gestión de Empresas	09:00
		Biotecnología Microbiana (Electiva)	09:00					Fisiología General	09:00
		Biotecnología Zootécnica (Electiva)	09:00					Gestión de Procesos de Producción, Operaciones y Servicios	09:00
		Genética	09:00					Gestión de Proyectos	09:00
		Metodología de la Investigación Científica	09:00					Métodos Numéricos e Informáticos	09:00

Horario de Exámenes - Segunda Evaluación Final- 1er. Período

LUNES		MARTES		MIÉRCOLES		JUEVES		VIERNES		SÁBADO	
6/7/2026	HORA	7/7/2026	HORA	8/7/2026	HORA	9/7/2026	HORA	10/7/2026	HORA	11/7/2026	HORA
Álgebra y Geometría Analítica	09:00			Agrobiotecnología	09:00			Biología	09:00		
Biología Celular Molecular	09:00			Biotecnología II (Procesos y Productos)	09:00			Bioseguridad, Ética y Legislación	09:00		
Biología Vegetal	09:00			Fisicoquímica	09:00			Biorremediación	09:00		
Cultivos Celulares	09:00			Introducción a la Biotecnología	09:00			Fenómenos de Transporte I	09:00		
Ingeniería Genética Molecular	09:00			Química Analítica	09:00			Fenómenos de Transporte II	09:00		
Microbiología General	09:00			Química Biológica	09:00			Fundamentos de Física Moderna	09:00		
				Química Orgánica	09:00			Inmunotecnologías	09:00		
								Virología Molecular (Electiva)	09:00		
								Física General	09:00		
LUNES		MARTES		MIÉRCOLES		JUEVES		VIERNES		SÁBADO	
13/7/2026	HORA	14/7/2026	HORA	15/7/2026	HORA	16/7/2026	HORA	17/7/2026	HORA	18/7/2026	HORA
		Metodología de la Investigación Científica	09:00	Química Bioinorgánica	09:00			Bioinformática (Electiva)	09:00		
								Cálculo y Ecuaciones Diferenciales I	09:00		
								Cálculo y Ecuaciones Diferenciales II	09:00		
								Economía y Gestión de Empresas	09:00		
								Fisiología General	09:00		
								Gestión de Procesos de Producción, Operaciones y Servicios	09:00		
								Gestión de Proyectos	09:00		
								Métodos Numéricos e Informáticos	09:00		
LUNES		MARTES		MIÉRCOLES		JUEVES		VIERNES		SÁBADO	
20/7/2026	HORA	21/7/2026	HORA	22/7/2026	HORA						
Aplicaciones Biotecnológicas a la Parasitología Agrícola (Electiva)	09:00										
Bioestadística I	09:00										
Bioestadística II	09:00										
Biotecnología I (Biorreactores)	09:00										
Biotecnología Microbiana (Electiva)	09:00										
Biotecnología Zootécnica (Electiva)	09:00										
Genética	09:00										
Genética Molecular	09:00										
Química General	09:00										





LICENCIATURA EN BIOTECNOLOGÍA - PLAN 2011

Horario de Exámenes - Primera Evaluación Parcial- 2do. Período

LUNES		MARTES		MIÉRCOLES		JUEVES		VIERNES		SÁBADO	
14/9/2026	HORA	15/9/2026	HORA	16/9/2026	HORA	17/9/2026	HORA	18/9/2026	HORA	19/9/2026	HORA
Biología Vegetal	09:00			Agrobiotecnología	09:00			Bioseguridad, Ética y Legislación	09:00		
Cultivos Celulares	09:00			Biotechnología II (Procesos y Productos)	09:00			Biorremediación	09:00		
Ingeniería Genética Molecular	09:00			Fisicoquímica	09:00			Fenómenos de Transporte I	09:00		
Microbiología General	09:00			Introducción a la Biotecnología	09:00			Fenómenos de Transporte II	09:00		
				Química Analítica	09:00			Inmunotecnologías	09:00		
				Química Biológica	09:00			Virología Molecular (Electiva)	09:00		
LUNES		MARTES		MIÉRCOLES		JUEVES		VIERNES		SÁBADO	
21/9/2026	HORA	22/9/2026	HORA	23/9/2026	HORA	24/9/2026	HORA	25/9/2026	HORA	26/9/2026	HORA
ASUETO ACADÉMICO		Bioestadística II	09:00			ASUETO UNIVERSITARIO		Economía y Gestión de Empresas	09:00		
		Biotechnología I (Biorreactores)	09:00					Fisiología General	09:00		
		Biotechnología Microbiana (Electiva)	09:00					Métodos Numéricos e Informáticos	09:00		
		Biotechnología Zootécnica (Electiva)	09:00					Gestión de Procesos de Producción, Operaciones y Servicios	09:00		
		Genética	09:00					Gestión de Proyectos	09:00		
		Metodología de la Investigación Científica	09:00								
LUNES		MARTES		MIÉRCOLES		JUEVES		VIERNES		SÁBADO	
28/9/2026	HORA	29/9/2026	HORA	30/9/2026	HORA	1/10/2026	HORA	2/10/2026	HORA		
Genética Molecular	09:00	FERIADO NACIONAL		Química Bioinorgánica	09:00						

Horario de Exámenes - Segunda Evaluación Parcial- 2do. Período

MARTES		MIÉRCOLES		JUEVES		VIERNES		SÁBADO			
3/11/2026	HORA	4/11/2026	HORA	5/11/2026	HORA	6/11/2026	HORA	7/11/2026	HORA		
		Agrobiotecnología	09:00			Bioseguridad, Ética y Legislación	09:00				
		Biotechnología II (Procesos y Productos)	09:00			Biorremediación	09:00				
		Fisicoquímica	09:00			Fenómenos de Transporte I	09:00				
		Introducción a la Biotecnología	09:00			Fenómenos de Transporte II	09:00				
		Química Analítica	09:00			Inmunotecnologías	09:00				
		Química Biológica	09:00			Virología Molecular (Electiva)	09:00				
LUNES		MARTES		MIÉRCOLES		JUEVES		VIERNES		SÁBADO	
9/11/2026	HORA	10/11/2026	HORA	11/11/2026	HORA	12/11/2026	HORA	13/11/2026	HORA	14/11/2026	HORA
Bioestadística II	09:00	Metodología de la Investigación Científica	09:00	Química Bioinorgánica	09:00			Economía y Gestión de Empresas	09:00		
Biotechnología I (Biorreactores)	09:00							Fisiología General	09:00		
Biotechnología Microbiana (Electiva)	09:00							Gestión de Procesos de Producción, Operaciones y Servicios	09:00		
Biotechnología Zootécnica (Electiva)	09:00							Gestión de Proyectos	09:00		
Genética	09:00							Métodos Numéricos e Informáticos	09:00		
Genética Molecular	09:00										
LUNES		MARTES		MIÉRCOLES							
16/11/2026	HORA	17/11/2026	HORA	18/11/2026	HORA						
Biología Vegetal	09:00										
Cultivos Celulares	09:00										
Ingeniería Genética Molecular	09:00										
Microbiología General	09:00										





LICENCIATURA EN BIOTECNOLOGÍA - PLAN 2011

Horario de Exámenes - Primera Evaluación Final- Parcial Recuperatorio 2do. Período

		JUEVES		VIERNES		SÁBADO	
		19/11/2026	HORA	20/11/2026	HORA	21/11/2026	HORA
Metodología de la Investigación Científica			09:00				
LUNES		MARTES		MIÉRCOLES		JUEVES	
23/11/2026	HORA	24/11/2026	HORA	25/11/2026	HORA	26/11/2026	HORA
Bioestadística I	09:00			Agrobiotecnología	09:00	Bioseguridad, Ética y Legislación	09:00
Bioestadística II	09:00			Biología II (Procesos y Productos)	09:00	Biorremediación	09:00
Biología I (Biorreactores)	09:00			Fisicoquímica	09:00	Fenómenos de Transporte I	09:00
Biología Microbiana (Electiva)	09:00			Introducción a la Biología	09:00	Fenómenos de Transporte II	09:00
Biología Zootécnica (Electiva)	09:00			Química Analítica	09:00	Fundamentos de Física Moderna	09:00
Genética	09:00			Química Biológica	09:00	Inmunotecnologías	09:00
Genética Molecular	09:00			Química Orgánica	09:00	Virología Molecular (Electiva)	09:00
LUNES		MARTES		MIÉRCOLES		JUEVES	
30/11/2026	HORA	1/12/2026	HORA	2/12/2026	HORA	3/12/2026	HORA
Biología Celular Molecular	09:00			Química Bioinorgánica	09:00	Bioinformática (Electiva)	09:00
Biología Vegetal	09:00					Cálculo y Ecuaciones Diferenciales II	09:00
Cultivos Celulares	09:00					Economía y Gestión de Empresas	09:00
Ingeniería Genética Molecular	09:00					Fisiología General	09:00
Microbiología General	09:00					Gestión de Procesos de Producción, Operaciones y Servicios	09:00
						Gestión de Proyectos	09:00
						Métodos Numéricos e Informáticos	09:00

Horario de Exámenes - Segunda Evaluación Final- 2do. Período

LUNES		MARTES		MIÉRCOLES		JUEVES		VIERNES		SÁBADO	
7/12/2026	HORA	8/12/2026	HORA	9/12/2026	HORA	10/12/2026	HORA	11/12/2026	HORA	12/12/2026	HORA
		FERIADO NACIONAL		Agrobiotecnología	09:00			Bioseguridad, Ética y Legislación	09:00		
				Biología II (Procesos y Productos)	09:00			Biorremediación	09:00		
				Fisicoquímica	09:00			Fenómenos de Transporte I	09:00		
				Introducción a la Biología	09:00			Fenómenos de Transporte II	09:00		
				Química Analítica	09:00			Fundamentos de Física Moderna	09:00		
				Química Biológica	09:00			Inmunotecnologías	09:00		
				Química Orgánica	09:00			Virología Molecular (Electiva)	09:00		
LUNES		MARTES		MIÉRCOLES		JUEVES		VIERNES		SÁBADO	
14/12/2026	HORA	15/12/2026	HORA	16/12/2026	HORA	17/12/2026	HORA	18/12/2026	HORA	19/12/2026	HORA
Biología Celular Molecular	09:00			Química Bioinorgánica	09:00	Metodología de la Investigación Científica	09:00	Bioinformática (Electiva)	09:00		
Biología Vegetal	09:00							Cálculo y Ecuaciones Diferenciales II	09:00		
Cultivos Celulares	09:00							Economía y Gestión de Empresas	09:00		
Ingeniería Genética Molecular	09:00							Fisiología General	09:00		
Microbiología General	09:00							Gestión de Procesos de Producción, Operaciones y Servicios	09:00		
								Gestión de Proyectos	09:00		
								Métodos Numéricos e Informáticos	09:00		
LUNES		MARTES		MIÉRCOLES		JUEVES		VIERNES		SÁBADO	
21/12/2026	HORA	22/12/2026	HORA	23/12/2026	HORA	24/12/2026	HORA	25/12/2026	HORA	26/12/2026	HORA
Bioestadística I	09:00					ASUETO UNIVERSITARIO		FERIADO NACIONAL			
Bioestadística II	09:00										
Biología I (Biorreactores)	09:00										
Biología Microbiana (Electiva)	09:00										
Biología Zootécnica (Electiva)	09:00										
Genética	09:00										
Genética Molecular	09:00										





MALLA CURRICULAR LICENCIATURA EN CIENCIAS MENCIÓN FÍSICA									
ÁREAS DE CONOCIMIENTO	CÓDIGOS	ASIGNATURAS	HORAS DE TRABAJO ACADÉMICO					CRÉDITOS HTTA/30	PRERREQUISITOS
			HTD SEMANAL	HTI SEMANAL	H S SEMANAL	P A, SEMANAS	HTTA SEMESTRAL		
CB	M04C5	ÁLGEBRA LINEAL	5	5	10	18	180	6	ÁLGEBRA Y GEOMETRÍA ANALÍTICA
CB	M08C5	ÁLGEBRA Y GEOMETRÍA ANALÍTICA	5	5	10	18	180	6	
CB	M15C5	ANÁLISIS MATEMÁTICO I	5	5	10	18	180	6	CÁLCULO DIFERENCIAL E INTEGRAL
CB	M16C5	ANÁLISIS MATEMÁTICO II	5	5	10	18	180	6	ANÁLISIS MATEMÁTICO I
CC	M17C5	ANÁLISIS MATEMÁTICO III	5	5	10	18	180	6	ANÁLISIS MATEMÁTICO II
CB	M22C5	CÁLCULO DIFERENCIAL E INTEGRAL	5	5	10	18	180	6	
CC	D26C5	CULTURA NACIONAL	5	5	10	18	180	6	
CB	M27C5	ECUACIONES DIFERENCIALES	5	5	10	18	180	6	ANÁLISIS MATEMÁTICO II
CO	O01O5	ELECTIVA I	5	5	10	18	180	6	
CO	O02O5	ELECTIVA II	5	5	10	18	180	6	
CO	O03O5	ELECTIVA III	5	5	10	18	180	6	
CB	F02C5	ELECTRICIDAD Y MAGNETISMO	5	5	10	18	180	6	MECÁNICA - CÁLCULO DIFERENCIAL E INTEGRAL
CP	F04F5	ELEMENTOS DE LA FÍSICA TEÓRICA I	5	5	10	18	180	6	ANÁLISIS MATEMÁTICO III – ESTADÍSTICA APLICADA
CP	F05F5	ELEMENTOS DE LA FÍSICA TEÓRICA II	5	5	10	18	180	6	ELEMENTOS DE LA FÍSICA TEÓRICA I
CB	E09C5	ESTADÍSTICA APLICADA	5	5	10	18	180	6	ÁLGEBRA Y GEOMETRÍA ANALÍTICA
CP	F08C5	FÍSICA COMPUTACIONAL I	5	5	10	18	180	6	ELECTRICIDAD Y MAGNETISMO – ÁLGEBRA LINEAL
CP	F09C5	FÍSICA COMPUTACIONAL II	5	5	10	18	180	6	FÍSICA COMPUTACIONAL I
CP	F13F5	FÍSICA DEL ESTADO SÓLIDO	5	5	10	18	180	6	FÍSICA TEÓRICA
CP	F17F5	FÍSICA TEÓRICA	5	5	10	18	180	6	FÍSICA TÉRMICA Y TERMODINÁMICA
CP	F23F5	FÍSICA MODERNA I	5	5	10	18	180	6	ÓPTICA FÍSICA – QUÍMICA GENERAL I
CP	F24F5	FÍSICA MODERNA II	5	5	10	18	180	6	FÍSICA MODERNA I
CP	F26F5	FÍSICA TÉRMICA Y TERMODINÁMICA	5	5	10	18	180	6	ECUACIONES DIFERENCIALES - FÍSICA MODERNA II
CC	D27C5	GUARANÍ	5	5	10	18	180	6	
CC	D28C5	INGLÉS	5	5	10	18	180	6	
CP	F30F5	LABORATORIO DE ELECTRICIDAD Y MAGNETISMO	5	5	10	18	180	6	LABORATORIO DE MECÁNICA Y CALOR – ELECTRICIDAD Y MAGNETISMO
CC	F31F5	LABORATORIO DE ELECTRÓNICA	5	5	10	18	180	6	LABORATORIO DE ONDAS Y ÓPTICA
CP	F34F5	LABORATORIO DE MECÁNICA Y CALOR	5	5	10	18	180	6	MECÁNICA
CP	F35F5	LABORATORIO DE ONDAS Y ÓPTICA	5	5	10	18	180	6	LABORATORIO DE ELECTRICIDAD Y MAGNETISMO – ÓPTICA FÍSICA
CB	F37C5	MECÁNICA	5	5	10	18	180	6	
CP	F38F5	MECÁNICA CLÁSICA I	5	5	10	18	180	6	ONDAS – ECUACIONES DIFERENCIALES
CP	F39F5	MECÁNICA CLÁSICA II	5	5	10	18	180	6	MECÁNICA CLÁSICA I
CP	F41F5	MECÁNICA CUÁNTICA I	5	5	10	18	180	6	MECÁNICA CLÁSICA II – ELEMENTOS DE LA FÍSICA TEÓRICA II
CP	F42F5	MECÁNICA CUÁNTICA II	5	5	10	18	180	6	MECÁNICA CUÁNTICA I
CP	F45F5	ONDAS	5	5	10	18	180	6	ANÁLISIS MATEMÁTICO II – ÓPTICA FÍSICA
CP	F47F5	ÓPTICA FÍSICA	5	5	10	18	180	6	MECÁNICA
P	F49F5	PASANTÍA	5	5	10	18	180	6	LABORATORIO DE ELECTRÓNICA – FÍSICA COMPUTACIONAL II
CB	Q18C5	QUÍMICA GENERAL I	5	5	10	18	180	6	
CP	F52F5	TEORÍA ELECTROMAGNÉTICA I	5	5	10	18	180	6	MECÁNICA CLÁSICA I – ELEMENTOS DE LA FÍSICA TEÓRICA I
CP	F53F5	TEORÍA ELECTROMAGNÉTICA II	5	5	10	18	180	6	TEORÍA ELECTROMAGNÉTICA I
TG	F54F5	TRABAJO DE GRADO	5	5	10	18	180	6	PASANTÍA – TEORÍA ELECTROMAGNÉTICA II
TOTAL DE LA CARRERA (4 AÑOS):							7200	240	
TOTAL ANUAL:							1800	60	

ASIGNATURAS ELECTIVAS I, II, III: ASIGNATURAS CON CONTENIDOS PROGRAMÁTICOS VARIABLES QUE DAN RESPUESTA A LA DINÁMICA NATURAL DE IMPLEMENTACIÓN CURRICULAR; APROBADAS POR EL CONSEJO DIRECTIVO EN CADA PERIODO LECTIVO. EL ESTUDIANTE PODRÁ ACREDITAR COMO ELECTIVA CUALQUIER ASIGNATURA APROBADA CON ANTERIORIDAD A LA VIGENCIA DE ESTE PLAN.





LICENCIATURA EN CIENCIAS MENCIÓN FÍSICA - PLAN 2025

						1
HORA	LUNES	MARTES	MIÉRCOLES	JUEVES	VIERNES	SÁBADO
13:00 a 14:00	Álgebra y Geometría Analítica (A)	Inglés (A)	Inglés (A)			
14:00 a 15:00	Álgebra y Geometría Analítica (A)	Inglés (A)	Inglés (A)	Álgebra y Geometría Analítica (A)	Mecánica (B)	
15:00 a 16:00	Álgebra y Geometría Analítica (A)	Inglés (A)		Álgebra y Geometría Analítica (A)	Mecánica (B)	
16:00 a 17:00		Química General I (B1)	Mecánica (B)	Cálculo Diferencial e Integral (B)	Cálculo Diferencial e Integral (B)	
17:00 a 18:00	Química General I (B1)	Química General I (B1)	Mecánica (B)	Cálculo Diferencial e Integral (B)	Cálculo Diferencial e Integral (B)	
18:00 a 19:00	Química General I (B1)		Mecánica (B)	Cálculo Diferencial e Integral (B)		
19:00 a 20:00	Química General I (B1)					
						2
HORA	LUNES	MARTES	MIÉRCOLES	JUEVES	VIERNES	SÁBADO
13:00 a 14:00	Estadística Aplicada (A)	Estadística Aplicada (A)		Álgebra Lineal (A)		Laboratorio de Mecánica y Calor
14:00 a 15:00	Estadística Aplicada (A)	Estadística Aplicada (A)		Álgebra Lineal (A)		Laboratorio de Mecánica y Calor
15:00 a 16:00	Álgebra Lineal (A)	Estadística Aplicada (A)		Álgebra Lineal (A)	Análisis Matemático I (A)	Laboratorio de Mecánica y Calor
16:00 a 17:00	Álgebra Lineal (A)			Análisis Matemático I (A)	Análisis Matemático I (A)	Laboratorio de Mecánica y Calor
17:00 a 18:00				Análisis Matemático I (A)	Electricidad y Magnetismo (A)	Laboratorio de Mecánica y Calor
18:00 a 19:00		Electricidad y Magnetismo (A)		Análisis Matemático I (A)	Electricidad y Magnetismo (A)	
19:00 a 20:00		Electricidad y Magnetismo (A)			Electricidad y Magnetismo (A)	
						3
HORA	LUNES	MARTES	MIÉRCOLES	JUEVES	VIERNES	SÁBADO
13:00 a 14:00		Cultura Nacional (A)		Cultura Nacional (A)	Óptica Física	Física Computacional I (A)
14:00 a 15:00		Cultura Nacional (A)		Cultura Nacional (A)	Óptica Física	Física Computacional I (A)
15:00 a 16:00	Laboratorio de Electricidad y Magnetismo	Cultura Nacional (A)			Óptica Física	Física Computacional I (A)
16:00 a 17:00	Laboratorio de Electricidad y Magnetismo		Óptica Física	Análisis Matemático II (A)	Análisis Matemático II (A)	
17:00 a 18:00	Laboratorio de Electricidad y Magnetismo		Óptica Física	Análisis Matemático II (A)	Análisis Matemático II (A)	
18:00 a 19:00	Laboratorio de Electricidad y Magnetismo		Física Computacional I (A)	Análisis Matemático II (A)		
19:00 a 20:00	Laboratorio de Electricidad y Magnetismo		Física Computacional I (A)			
						4
HORA	LUNES	MARTES	MIÉRCOLES	JUEVES	VIERNES	SÁBADO
13:00 a 14:00		Ecuaciones Diferenciales (A)	Laboratorio de Ondas y Óptica	Física Moderna I (A)	Ondas	
14:00 a 15:00	Ecuaciones Diferenciales (A)	Ecuaciones Diferenciales (A)	Laboratorio de Ondas y Óptica	Física Moderna I (A)	Ondas	
15:00 a 16:00	Ecuaciones Diferenciales (A)	Ecuaciones Diferenciales (A)	Laboratorio de Ondas y Óptica	Física Moderna I (A)	Ondas	
16:00 a 17:00	Física Moderna I (A)	Ondas	Laboratorio de Ondas y Óptica		Análisis Matemático III (A)	
17:00 a 18:00	Física Moderna I (A)	Ondas	Laboratorio de Ondas y Óptica	Análisis Matemático III (A)	Análisis Matemático III (A)	
18:00 a 19:00				Análisis Matemático III (A)	Análisis Matemático III (A)	
19:00 a 20:00						





LICENCIATURA EN CIENCIAS MENCIÓN FÍSICA - PLAN 2025

Horario de Exámenes - Primera Evaluación Parcial- 1er. Período

VIERNES		SÁBADO	
10/4/2026	HORA	11/4/2026	HORA
Óptica Física	17:00	Cultura Nacional	15:00

LUNES	MARTES	MIÉRCOLES	JUEVES	VIERNES	SÁBADO
13/4/2026	14/4/2026	15/4/2026	16/4/2026	17/4/2026	18/4/2026
Estadística Aplicada	17:00	Álgebra y Geometría Analítica	17:00		Guaraní
Laboratorio de Electricidad y Magnetismo	17:00	Álgebra Lineal	17:00		Laboratorio de Mecánica y Calor

LUNES	MARTES	MIÉRCOLES	JUEVES	VIERNES	SÁBADO
20/4/2026	21/4/2026	22/4/2026	23/4/2026	24/4/2026	25/4/2026
Química General I	17:00	Mecánica	17:00	Cálculo Diferencial e Integral	Inglés
		Electricidad y Magnetismo	17:00	Análisis Matemático I	
		Física Computacional I	17:00	Análisis Matemático II	

Horario de Exámenes - Segunda Evaluación Parcial- 1er. Período

SÁBADO	
30/5/2026	HORA
Cultura Nacional	15:00
Laboratorio de Mecánica y Calor	15:00

LUNES	MARTES	MIÉRCOLES	JUEVES	VIERNES	SÁBADO
1/6/2026	2/6/2026	3/6/2026	4/6/2026	5/6/2026	6/6/2026
Estadística Aplicada	17:00	Álgebra y Geometría Analítica	17:00	Cálculo Diferencial e Integral	Guaraní
Laboratorio de Electricidad y Magnetismo	17:00	Álgebra Lineal	17:00	Análisis Matemático I	
				Análisis Matemático II	

LUNES	MARTES	MIÉRCOLES	JUEVES	VIERNES	SÁBADO
8/6/2026	9/6/2026	10/6/2026	11/6/2026	12/6/2026	13/6/2026
Óptica Física	17:00	Mecánica	17:00	FERIADO NACIONAL	Inglés
		Electricidad y Magnetismo	17:00		
		Física Computacional I	17:00		

LUNES	MARTES
15/6/2026	16/6/2026
Química General I	17:00

Horario de Exámenes - Primera Evaluación Final- Parcial Recuperatorio 1er. Período

MIÉRCOLES		JUEVES		VIERNES		SÁBADO	
17/6/2026	HORA	18/6/2026	HORA	19/6/2026	HORA	20/6/2026	HORA
Álgebra y Geometría Analítica	17:00	Cultura Nacional	17:00	Óptica Física	17:00	FERIADO NACIONAL	
Álgebra Lineal	17:00						

LUNES	MARTES	MIÉRCOLES	JUEVES	VIERNES	SÁBADO
22/6/2026	23/6/2026	24/6/2026	25/6/2026	26/6/2026	27/6/2026
Estadística Aplicada	17:00	Mecánica	17:00		Guaraní
Laboratorio de Electricidad y Magnetismo	17:00	Electricidad y Magnetismo	17:00		Laboratorio de Mecánica y Calor
		Física Computacional I	17:00		

LUNES	MARTES	MIÉRCOLES	JUEVES	VIERNES	SÁBADO
29/6/2026	30/6/2026	1/7/2026	2/7/2026	3/7/2026	4/7/2026
Química General I	17:00			Cálculo Diferencial e Integral	Inglés
				Análisis Matemático I	
				Análisis Matemático II	

Horario de Exámenes - Segunda Evaluación Final- 1er. Período

LUNES	MARTES	MIÉRCOLES	JUEVES	VIERNES	SÁBADO
6/7/2026	7/7/2026	8/7/2026	9/7/2026	10/7/2026	11/7/2026
Laboratorio de Electricidad y Magnetismo	17:00	Álgebra y Geometría Analítica	17:00	Óptica Física	Cultura Nacional
		Álgebra Lineal	17:00		Laboratorio de Mecánica y Calor

LUNES	MARTES	MIÉRCOLES	JUEVES	VIERNES	SÁBADO
13/7/2026	14/7/2026	15/7/2026	16/7/2026	17/7/2026	18/7/2026
Estadística Aplicada	17:00	Mecánica	17:00	Cálculo Diferencial e Integral	Guaraní
		Electricidad y Magnetismo	17:00	Análisis Matemático I	
		Física Computacional I	17:00	Análisis Matemático II	

LUNES	MARTES	MIÉRCOLES
20/7/2026	21/7/2026	22/7/2026
Química General I	Inglés	





LICENCIATURA EN CIENCIAS MENCIÓN FÍSICA - PLAN 2025

Horario de Exámenes - Primera Evaluación Parcial- 2do. Periodo

LUNES		MARTES		MIÉRCOLES		JUEVES		VIERNES		SÁBADO	
14/9/2026	HORA	15/9/2026	HORA	16/9/2026	HORA	17/9/2026	HORA	18/9/2026	HORA	19/9/2026	HORA
Estadística Aplicada	17:00			Álgebra y Geometría Analítica	17:00			Óptica Física	17:00	Cultura Nacional	15:00
Laboratorio de Electricidad y Magnetismo	17:00			Álgebra Lineal	17:00			Ondas	17:00		
LUNES		MARTES		MIÉRCOLES		JUEVES		VIERNES		SÁBADO	
21/9/2026	HORA	22/9/2026	HORA	23/9/2026	HORA	24/9/2026	HORA	25/9/2026	HORA	26/9/2026	HORA
ASUETO ACADÉMICO		Física Moderna I	17:00	Mecánica	17:00	ASUETO UNIVERSITARIO				Guaraní	15:00
				Electricidad y Magnetismo	17:00					Laboratorio de Mecánica y Calor	15:00
				Física Computacional I	17:00						
LUNES		MARTES		MIÉRCOLES		JUEVES		VIERNES		SÁBADO	
28/9/2026	HORA	29/9/2026	HORA	30/9/2026	HORA	1/10/2026	HORA	2/10/2026	HORA		
Ecuaciones Diferenciales	17:00	FERIADO NACIONAL		Laboratorio de Ondas y Óptica	17:00	Inglés	17:00	Cálculo Diferencial e Integral	17:00		
Química General I	17:00							Análisis Matemático I	17:00		
								Análisis Matemático II	17:00		
								Análisis Matemático III	17:00		

Horario de Exámenes - Segunda Evaluación Parcial- 2do. Periodo

		MARTES		MIÉRCOLES		JUEVES		VIERNES		SÁBADO	
		3/11/2026	HORA	4/11/2026	HORA	5/11/2026	HORA	6/11/2026	HORA	7/11/2026	HORA
		Física Moderna I	17:00	Álgebra y Geometría Analítica	17:00			Óptica Física	17:00	Cultura Nacional	15:00
				Álgebra Lineal	17:00			Ondas	17:00	Laboratorio de Mecánica y Calor	15:00
LUNES		MARTES		MIÉRCOLES		JUEVES		VIERNES		SÁBADO	
9/11/2026	HORA	10/11/2026	HORA	11/11/2026	HORA	12/11/2026	HORA	13/11/2026	HORA	14/11/2026	HORA
Estadística Aplicada	17:00			Mecánica	17:00			Cálculo Diferencial e Integral	17:00	Guaraní	15:00
Laboratorio de Electricidad y Magnetismo	17:00			Electricidad y Magnetismo	17:00			Análisis Matemático I	17:00		
				Física Computacional I	17:00			Análisis Matemático II	17:00		
								Análisis Matemático III	17:00		
LUNES		MARTES		MIÉRCOLES							
16/11/2026	HORA	17/11/2026	HORA	18/11/2026	HORA						
Ecuaciones Diferenciales	17:00	Inglés	17:00	Laboratorio de Ondas y Óptica	17:00						
Química General I	17:00										

Horario de Exámenes - Primera Evaluación Final- Parcial Recuperatorio 2do. Periodo

		JUEVES		VIERNES		SÁBADO	
		19/11/2026	HORA	20/11/2026	HORA	21/11/2026	HORA
				Óptica Física	17:00	Cultura Nacional	15:00
				Ondas	17:00	Laboratorio de Mecánica y Calor	15:00
LUNES		MARTES		MIÉRCOLES		JUEVES	
23/11/2026	HORA	24/11/2026	HORA	25/11/2026	HORA	26/11/2026	HORA
Estadística Aplicada	17:00			Álgebra y Geometría Analítica	17:00		
Física Moderna I	17:00			Álgebra Lineal	17:00		
Laboratorio de Electricidad y Magnetismo	17:00						
LUNES		MARTES		MIÉRCOLES		JUEVES	
30/11/2026	HORA	1/12/2026	HORA	2/12/2026	HORA	3/12/2026	HORA
Ecuaciones Diferenciales	17:00			Mecánica	17:00		
Química General I	17:00			Electricidad y Magnetismo	17:00		
				Física Computacional I	17:00		
				Laboratorio de Ondas y Óptica	17:00		
LUNES		MARTES		MIÉRCOLES		JUEVES	
7/12/2026	HORA	8/12/2026	HORA	9/12/2026	HORA	10/12/2026	HORA
		FERIADO NACIONAL		Álgebra y Geometría Analítica	17:00		
				Álgebra Lineal	17:00		
LUNES		MARTES		MIÉRCOLES		JUEVES	
14/12/2026	HORA	15/12/2026	HORA	16/12/2026	HORA	17/12/2026	HORA
Estadística Aplicada	17:00			Mecánica	17:00		
Física Moderna I	17:00			Electricidad y Magnetismo	17:00		
Laboratorio de Electricidad y Magnetismo	17:00			Física Computacional I	17:00		
				Laboratorio de Ondas y Óptica	17:00		
LUNES		MARTES		MIÉRCOLES		JUEVES	
21/12/2026	HORA	22/12/2026	HORA	23/12/2026	HORA	24/12/2026	HORA
Ecuaciones Diferenciales	17:00	Inglés	17:00			ASUETO UNIVERSITARIO	
Química General I	17:00						

Horario de Exámenes - Segunda Evaluación Final- 2do. Periodo

LUNES		MARTES		MIÉRCOLES		JUEVES		VIERNES		SÁBADO	
7/12/2026	HORA	8/12/2026	HORA	9/12/2026	HORA	10/12/2026	HORA	11/12/2026	HORA	12/12/2026	HORA
		FERIADO NACIONAL		Álgebra y Geometría Analítica	17:00			Óptica Física	17:00	Cultura Nacional	15:00
				Álgebra Lineal	17:00			Ondas	17:00	Laboratorio de Mecánica y Calor	15:00
LUNES		MARTES		MIÉRCOLES		JUEVES		VIERNES		SÁBADO	
14/12/2026	HORA	15/12/2026	HORA	16/12/2026	HORA	17/12/2026	HORA	18/12/2026	HORA	19/12/2026	HORA
Estadística Aplicada	17:00			Mecánica	17:00			Cálculo Diferencial e Integral	17:00	Guaraní	15:00
Física Moderna I	17:00			Electricidad y Magnetismo	17:00			Análisis Matemático I	17:00		
Laboratorio de Electricidad y Magnetismo	17:00			Física Computacional I	17:00			Análisis Matemático II	17:00		
				Laboratorio de Ondas y Óptica	17:00			Análisis Matemático III	17:00		
LUNES		MARTES		MIÉRCOLES		JUEVES		VIERNES		SÁBADO	
21/12/2026	HORA	22/12/2026	HORA	23/12/2026	HORA	24/12/2026	HORA	25/12/2026	HORA	26/12/2026	HORA
Ecuaciones Diferenciales	17:00	Inglés	17:00			ASUETO UNIVERSITARIO		FERIADO NACIONAL			
Química General I	17:00										





LICENCIATURA EN CIENCIAS MENCIÓN FÍSICA

PLAN CURRICULAR 2009

Aprobado por Resolución Nº 0121-00-2011 del Consejo Superior Universitario- Catastrado por Resolución Nº 179/2018 del CONES

Código	Asignaturas	Horas Semanales			Total (15semanas)	Crédito	Pre – Requisitos
		T	P	Total			
01C	Álgebra	4	2	6	90	5	
09C	Cálculo Diferencial e Integral	4	2	6	90	5	
14C	Geometría Analítica y Vectores I	2	3	5	75	3	
22C	Química General I	3	2	5	75	4	
15C	Mecánica	3	2	5	75	4	
18C	Probabilidad y Estadística I	3	2	5	75	4	Álgebra
01F	Calor	2	2	4	60	3	Mecánica – Geometría Analítica y Vectores I
12C	Electricidad y Magnetismo	3	2	5	75	4	Mecánica
13F	Laboratorio I (Mecánica y Calor)		4	4	60	2	Mecánica
02C	Álgebra Lineal I	3	2	5	75	4	Álgebra
04C	Análisis Matemático I	3	2	5	75	4	Cálculo Diferencial e Integral
05C	Análisis Matemático II	3	2	5	75	4	Análisis Matemático I
14F	Laboratorio II (Electricidad y Magnetismo)		4	4	60	2	Electricidad y Magnetismo - Laboratorio I (Mecánica y Calor)
17C	Óptica Física	3	2	5	75	4	Mecánica
07F	Física Computacional	3	2	5	75	4	Electricidad y Magnetismo - Laboratorio I (Mecánica y Calor)
03C	Álgebra Lineal II	3	2	5	75	4	Álgebra Lineal I
11C	Ecuaciones Diferenciales I	3	2	5	75	4	Cálculo Diferencial e Integral
06C	Análisis Matemático III	3	2	5	75	4	Análisis Matemático II
15F	Laboratorio III (Ondas y Óptica)		4	4	60	2	Laboratorio II (Electricidad y Magnetismo)
09F	Física Moderna I	2	2	4	60	3	Óptica Física- Química General I
11F	Física Térmica I	2	2	4	60	3	Calor
21F	Ondas	2	2	4	60	3	Electricidad y Magnetismo - Ecuaciones Diferenciales I
10F	Física Moderna II	2	2	4	60	3	Física Moderna I
04F	Elementos de Física Teórica I	3	2	5	75	4	Física Computacional
17F	Mecánica Clásica I	2	2	4	60	3	Electricidad y Magnetismo - Ondas - Álgebra lineal II
07C	Análisis Matemático IV	3	2	5	75	4	Análisis Matemático III
01E	Electiva I	3	1	4	60	3	
16F	Laboratorio IV (Electrónica y Física Moderna)		4	4	60	2	Laboratorio III (Ondas y Óptica)
05F	Elementos de Física Teórica II	3	2	5	75	4	Elementos de Física Teórica I
18F	Mecánica Clásica II	2	2	4	60	3	Mecánica Clásica I
22F	Proyecto de Trabajo de Grado	2	2	4	60	3	Laboratorio IV (Electrónica y Física Moderna)
12F	Física Térmica II	2	2	4	60	3	Física Térmica I - Física Moderna II
02F	Electromagnetismo I	3	2	5	75	4	Análisis Matemático IV - Mecánica Clásica I
02E	Electiva II	3	1	4	60	3	
06F	Elementos de Física Teórica III	3	2	5	75	4	Elementos de Física Teórica II
19F	Mecánica Cuántica I	3	2	5	75	4	Mecánica Clásica II
03F	Electromagnetismo II	3	2	5	75	4	Electromagnetismo I
03E	Electiva III	3	1	4	60	3	
08F	Física del Estado Sólido	3	2	5	75	4	Física Térmica II
20F	Mecánica Cuántica II	3	2	5	75	4	Mecánica Cuántica I
04E	Electiva IV	3	1	4	60	3	
26C	Trabajo de Grado	2	2	4	60	3	Elementos de Física Teórica III - Proyecto de Trabajo de Grado - Mecánica Cuántica I
		194			2910	147	

ELECTIVA I, II, III, IV: Asignaturas con contenidos programáticos variables que dan respuesta a la dinámica natural de la implementación curricular; aprobadas por el Consejo Directivo en cada período electivo. El estudiante podrá acreditar como electiva cualquier asignatura aprobada con anterioridad a la vigencia del presente plan.





LICENCIATURA EN CIENCIAS MENCIÓN FÍSICA - PLAN 2009

						2
HORA	LUNES	MARTES	MIÉRCOLES	JUEVES	VIERNES	SÁBADO
13:00 a 14:00	Probabilidad y Estadística I (A)	Probabilidad y Estadística I (A)	Álgebra Lineal I (A)			Laboratorio I (Mecánica y Calor)
14:00 a 15:00	Probabilidad y Estadística I (A)	Probabilidad y Estadística I (A)	Álgebra Lineal I (A)	Álgebra Lineal I (A)		Laboratorio I (Mecánica y Calor)
15:00 a 16:00	Probabilidad y Estadística I (A)	Calor	Álgebra Lineal I (A)	Álgebra Lineal I (A)	Análisis Matemático I (A)	Laboratorio I (Mecánica y Calor)
16:00 a 17:00	Calor	Calor		Análisis Matemático I (A)	Análisis Matemático I (A)	Laboratorio I (Mecánica y Calor)
17:00 a 18:00	Calor			Análisis Matemático I (A)	Electricidad y Magnetismo (A)	Laboratorio I (Mecánica y Calor)
18:00 a 19:00		Electricidad y Magnetismo (A)		Análisis Matemático I (A)	Electricidad y Magnetismo (A)	
19:00 a 20:00		Electricidad y Magnetismo (A)			Electricidad y Magnetismo (A)	
						3
HORA	LUNES	MARTES	MIÉRCOLES	JUEVES	VIERNES	SÁBADO
13:00 a 14:00		Ecuaciones Diferenciales I (A)	Álgebra Lineal II (A)	Álgebra Lineal II (A)	Óptica Física	Física Computacional
14:00 a 15:00	Ecuaciones Diferenciales I (A)	Ecuaciones Diferenciales I (A)	Álgebra Lineal II (A)	Álgebra Lineal II (A)	Óptica Física	Física Computacional
15:00 a 16:00	Ecuaciones Diferenciales I (A) Laboratorio II (Electricidad y Magnetismo)	Ecuaciones Diferenciales I (A)		Álgebra Lineal II (A)	Óptica Física	Física Computacional
16:00 a 17:00	Laboratorio II (Electricidad y Magnetismo)		Óptica Física	Análisis Matemático II (A)	Análisis Matemático II (A)	
17:00 a 18:00	Laboratorio II (Electricidad y Magnetismo)		Óptica Física	Análisis Matemático II (A)	Análisis Matemático II (A)	
18:00 a 19:00	Laboratorio II (Electricidad y Magnetismo)		Física Computacional	Análisis Matemático II (A)		
19:00 a 20:00	Laboratorio II (Electricidad y Magnetismo)		Física Computacional			
						4
HORA	LUNES	MARTES	MIÉRCOLES	JUEVES	VIERNES	SÁBADO
13:00 a 14:00				Física Moderna I (A)		
14:00 a 15:00			Laboratorio III (Ondas y Óptica)	Física Moderna I (A)	Ondas	
15:00 a 16:00			Laboratorio III (Ondas y Óptica)	Física Moderna I (A)	Ondas	
16:00 a 17:00	Física Moderna I (A)	Ondas	Laboratorio III (Ondas y Óptica)	Análisis Matemático III (A)	Análisis Matemático III (A)	
17:00 a 18:00	Física Moderna I (A)	Ondas	Laboratorio III (Ondas y Óptica)	Análisis Matemático III (A)	Análisis Matemático III (A)	
18:00 a 19:00		Física Térmica I	Física Térmica I	Análisis Matemático III (A)		
19:00 a 20:00		Física Térmica I	Física Térmica I			





						5
HORA	LUNES	MARTES	MIÉRCOLES	JUEVES	VIERNES	SÁBADO
13:00 a 14:00				Elementos de la Física Teórica I	Elementos de la Física Teórica I	
14:00 a 15:00	Mecánica Clásica I	Mecánica Clásica I	Laboratorio IV (Electrónica y Física Moderna)	Elementos de la Física Teórica I	Elementos de la Física Teórica I	
15:00 a 16:00	Mecánica Clásica I	Mecánica Clásica I	Laboratorio IV (Electrónica y Física Moderna)		Elementos de la Física Teórica I	
16:00 a 17:00	Física Moderna II	Física Moderna II	Laboratorio IV (Electrónica y Física Moderna)		Análisis Matemático IV (A)	
17:00 a 18:00	Física Moderna II	Física Moderna II	Laboratorio IV (Electrónica y Física Moderna)	Análisis Matemático IV (A)	Análisis Matemático IV (A)	
18:00 a 19:00	Láser y sus Aplicaciones (Electiva)	Láser y sus Aplicaciones (Electiva)		Análisis Matemático IV (A)	Análisis Matemático IV (A)	
19:00 a 20:00	Láser y sus Aplicaciones (Electiva)	Láser y sus Aplicaciones (Electiva)				

						6
HORA	LUNES	MARTES	MIÉRCOLES	JUEVES	VIERNES	SÁBADO
13:00 a 14:00		Electromagnetismo I	Elementos de la Física Teórica II	Mecánica Clásica II	Elementos de la Física Teórica II	
14:00 a 15:00		Electromagnetismo I	Elementos de la Física Teórica II	Mecánica Clásica II	Elementos de la Física Teórica II	
15:00 a 16:00	Mecánica Clásica II	Electromagnetismo I	Elementos de la Física Teórica II			
16:00 a 17:00	Mecánica Clásica II	Proyecto Trabajo de Grado	Proyecto Trabajo de Grado	Astronomía (Electiva)	Electromagnetismo I	
17:00 a 18:00		Proyecto Trabajo de Grado	Proyecto Trabajo de Grado	Astronomía (Electiva)	Electromagnetismo I	
18:00 a 19:00			Física Térmica II	Física Térmica II	Astronomía (Electiva)	
19:00 a 20:00			Física Térmica II	Física Térmica II	Astronomía (Electiva)	

						7
HORA	LUNES	MARTES	MIÉRCOLES	JUEVES	VIERNES	SÁBADO
13:00 a 14:00		Electromagnetismo II				
14:00 a 15:00	Mecánica Cuántica I	Electromagnetismo II		Mecánica Cuántica I		
15:00 a 16:00	Mecánica Cuántica I	Electromagnetismo II		Mecánica Cuántica I		
16:00 a 17:00	Mecánica Cuántica I	Contaminación Atmosférica (Electiva)	Contaminación Atmosférica (Electiva)		Electromagnetismo II	
17:00 a 18:00		Contaminación Atmosférica (Electiva)	Contaminación Atmosférica (Electiva)	Elementos de la Física Teórica III	Electromagnetismo II	
18:00 a 19:00			Elementos de la Física Teórica III	Elementos de la Física Teórica III		
19:00 a 20:00			Elementos de la Física Teórica III	Elementos de la Física Teórica III		

						8
HORA	LUNES	MARTES	MIÉRCOLES	JUEVES	VIERNES	SÁBADO
13:00 a 14:00		Mecánica Cuántica II		Física del Estado Sólido	Física del Estado Sólido	
14:00 a 15:00		Mecánica Cuántica II		Física del Estado Sólido	Física del Estado Sólido	
15:00 a 16:00		Mecánica Cuántica II		Física del Estado Sólido		
16:00 a 17:00			Física Nuclear (Electiva)	Mecánica Cuántica II		
17:00 a 18:00			Física Nuclear (Electiva)	Mecánica Cuántica II		
18:00 a 19:00	Trabajo de Grado (B)	Trabajo de Grado (B)			Física Nuclear (Electiva)	
19:00 a 20:00	Trabajo de Grado (B)	Trabajo de Grado (B)			Física Nuclear (Electiva)	





LICENCIATURA EN CIENCIAS MENCIÓN FÍSICA - PLAN 2009

Horario de Exámenes - Primera Evaluación Parcial- 1er. Período

VIERNES		SÁBADO	
10/4/2026	HORA	11/4/2026	HORA
Óptica Física	17:00		
Ondas	17:00		
Elementos de la Física Teórica I	17:00		
Elementos de la Física Teórica II	17:00		
Elementos de la Física Teórica III	17:00		
Física del Estado Sólido	17:00		

LUNES		MARTES		MIÉRCOLES		JUEVES		VIERNES		SÁBADO	
13/4/2026	HORA	14/4/2026	HORA	15/4/2026	HORA	16/4/2026	HORA	17/4/2026	HORA	18/4/2026	HORA
Probabilidad y Estadística I	17:00	Mecánica Cuántica I	17:00	Álgebra Lineal I	17:00	Física Nuclear (Electiva)	17:00	Electromagnetismo I	17:00	Laboratorio I (Mecánica y Calor)	15:00
Laboratorio II (Electricidad y Magnetismo)	17:00	Mecánica Cuántica II	17:00	Álgebra Lineal II	17:00			Electromagnetismo II	17:00		
Mecánica Clásica I	17:00			Física Térmica I	17:00			Ecuaciones Diferenciales I	17:00		
Mecánica Clásica II	17:00			Física Térmica II	17:00						
				Laboratorio IV (Electrónica y Física Moderna)	17:00						

LUNES		MARTES		MIÉRCOLES		JUEVES		VIERNES		SÁBADO	
20/4/2026	HORA	21/4/2026	HORA	22/4/2026	HORA	23/4/2026	HORA	24/4/2026	HORA	25/4/2026	HORA
Calor	17:00	Contaminación Atmosférica (Electiva)	17:00	Electricidad y Magnetismo	17:00			Análisis Matemático I	17:00		
Física Moderna I	17:00			Física Computacional	17:00			Análisis Matemático II	17:00		
Física Moderna II	17:00			Laboratorio III (Ondas y Óptica)	17:00			Análisis Matemático III	17:00		
Proyecto de Trabajo de Grado	17:00			Láser y sus Aplicaciones (Electiva)	17:00			Análisis Matemático IV	17:00		
Trabajo de Grado	17:00							Astronomía (Electiva)	17:00		

Horario de Exámenes - Segunda Evaluación Parcial- 1er. Período

SÁBADO	
30/5/2026	HORA
Laboratorio I (Mecánica y Calor)	15:00

LUNES		MARTES		MIÉRCOLES		JUEVES		VIERNES		SÁBADO	
1/6/2026	HORA	2/6/2026	HORA	3/6/2026	HORA	4/6/2026	HORA	5/6/2026	HORA	6/6/2026	HORA
Probabilidad y Estadística I	17:00	Electromagnetismo I	17:00	Álgebra Lineal I	17:00	Elementos de la Física Teórica II	17:00	Análisis Matemático I	17:00		
Laboratorio II (Electricidad y Magnetismo)	17:00	Electromagnetismo II	17:00	Álgebra Lineal II	17:00	Elementos de la Física Teórica III	17:00	Análisis Matemático II	17:00		
Elementos de la Física Teórica I	17:00			Laboratorio III (Ondas y Óptica)	17:00	Física del Estado Sólido	17:00	Análisis Matemático III	17:00		
Física Nuclear (Electiva)	17:00			Laboratorio IV (Electrónica y Física Moderna)	17:00			Análisis Matemático IV	17:00		

LUNES		MARTES		MIÉRCOLES		JUEVES		VIERNES		SÁBADO	
8/6/2026	HORA	9/6/2026	HORA	10/6/2026	HORA	11/6/2026	HORA	12/6/2026	HORA	13/6/2026	HORA
Calor	17:00	Mecánica Cuántica I	17:00	Electricidad y Magnetismo	17:00	Astronomía (Electiva)	17:00	FERIADO NACIONAL			
Óptica Física	17:00	Mecánica Cuántica II	17:00	Física Computacional	17:00						
Ondas	17:00			Física Térmica I	17:00						
Mecánica Clásica I	17:00			Física Térmica II	17:00						
Mecánica Clásica II	17:00			Láser y sus Aplicaciones (Electiva)	17:00						

LUNES		MARTES	
15/6/2026	HORA	16/6/2026	HORA
Física Moderna I	17:00	Contaminación Atmosférica (Electiva)	17:00
Física Moderna II	17:00	Ecuaciones Diferenciales I	17:00
Proyecto de Trabajo de Grado	17:00		
Trabajo de Grado	17:00		





LICENCIATURA EN CIENCIAS MENCIÓN FÍSICA - PLAN 2009

Horario de Exámenes - Primera Evaluación Final- Parcial Recuperatorio 1er. Período

MIÉRCOLES		JUEVES		VIERNES		SÁBADO	
17/6/2026	HORA	18/6/2026	HORA	19/6/2026	HORA	20/6/2026	HORA
Álgebra	17:00			Óptica Física	17:00	FERIADO NACIONAL	
Álgebra Lineal I	17:00			Ondas	17:00		
Álgebra Lineal II	17:00			Elementos de la Física Teórica I	17:00		
Laboratorio III (Ondas y Óptica)	17:00			Elementos de la Física Teórica II	17:00		
Laboratorio IV (Electrónica y Física Moderna)	17:00			Elementos de la Física Teórica III	17:00		
				Física del Estado Sólido	17:00		
LUNES		MARTES		MIÉRCOLES		JUEVES	
22/6/2026	HORA	23/6/2026	HORA	24/6/2026	HORA	25/6/2026	HORA
Probabilidad y Estadística I	17:00	Mecánica Cuántica I	17:00	Mecánica	17:00		
Laboratorio II (Electricidad y Magnetismo)	17:00	Mecánica Cuántica II	17:00	Electricidad y Magnetismo	17:00		
Mecánica Clásica I	17:00			Física Computacional	17:00		
Mecánica Clásica II	17:00			Física Térmica I	17:00		
				Física Térmica II	17:00		
LUNES		MARTES		MIÉRCOLES		JUEVES	
29/6/2026	HORA	30/6/2026	HORA	1/7/2026	HORA	2/7/2026	HORA
Química General I	17:00	Contaminación Atmosférica (Electiva)	17:00	Láser y sus Aplicaciones (Electiva)	17:00	Astronomía (Electiva)	17:00
Calor	17:00	Física Nuclear (Electiva)	17:00			Trabajo de Grado	17:00
Física Moderna I	17:00						
Física Moderna II	17:00						
Proyecto de Trabajo de Grado	17:00						
Geometría Analítica y Vectores I	17:00						
LUNES		MARTES		MIÉRCOLES		JUEVES	
6/7/2026	HORA	7/7/2026	HORA	8/7/2026	HORA	9/7/2026	HORA
Laboratorio II (Electricidad y Magnetismo)	17:00	Mecánica Cuántica I	17:00	Álgebra	17:00		
		Mecánica Cuántica II	17:00	Álgebra Lineal I	17:00		
				Álgebra Lineal II	17:00		
				Laboratorio III (Ondas y Óptica)	17:00		
				Laboratorio IV (Electrónica y Física Moderna)	17:00		
LUNES		MARTES		MIÉRCOLES		JUEVES	
13/7/2026	HORA	14/7/2026	HORA	15/7/2026	HORA	16/7/2026	HORA
Probabilidad y Estadística I	17:00	Contaminación Atmosférica (Electiva)	17:00	Mecánica	17:00		
Mecánica Clásica I	17:00			Electricidad y Magnetismo	17:00		
Mecánica Clásica II	17:00			Física Computacional	17:00		
Física Nuclear (Electiva)	17:00			Física Térmica I	17:00		
				Física Térmica II	17:00		
LUNES		MARTES		MIÉRCOLES		JUEVES	
20/7/2026	HORA	21/7/2026	HORA	22/7/2026	HORA	23/7/2026	HORA
Química General I	17:00	Electromagnetismo I	17:00	Láser y sus Aplicaciones (Electiva)	17:00		
Calor	17:00	Electromagnetismo II	17:00	Ecuaciones Diferenciales I	17:00		
Física Moderna I	17:00	Trabajo de Grado	17:00				
Física Moderna II	17:00						
Proyecto de Trabajo de Grado	17:00						
Geometría Analítica y Vectores I	17:00						

Horario de Exámenes - Segunda Evaluación Final- 1er. Período

LUNES		MARTES		MIÉRCOLES		JUEVES		VIERNES		SÁBADO	
6/7/2026	HORA	7/7/2026	HORA	8/7/2026	HORA	9/7/2026	HORA	10/7/2026	HORA	11/7/2026	HORA
Laboratorio II (Electricidad y Magnetismo)	17:00	Mecánica Cuántica I	17:00	Álgebra	17:00			Óptica Física	17:00	Laboratorio I (Mecánica y Calor)	15:00
		Mecánica Cuántica II	17:00	Álgebra Lineal I	17:00			Ondas	17:00		
				Álgebra Lineal II	17:00			Elementos de la Física Teórica I	17:00		
				Laboratorio III (Ondas y Óptica)	17:00			Elementos de la Física Teórica II	17:00		
				Laboratorio IV (Electrónica y Física Moderna)	17:00			Elementos de la Física Teórica III	17:00		
								Física del Estado Sólido	17:00		
LUNES		MARTES		MIÉRCOLES		JUEVES		VIERNES		SÁBADO	
13/7/2026	HORA	14/7/2026	HORA	15/7/2026	HORA	16/7/2026	HORA	17/7/2026	HORA	18/7/2026	HORA
Probabilidad y Estadística I	17:00	Contaminación Atmosférica (Electiva)	17:00	Mecánica	17:00			Cálculo Diferencial e Integral	17:00		
Mecánica Clásica I	17:00			Electricidad y Magnetismo	17:00			Análisis Matemático I	17:00		
Mecánica Clásica II	17:00			Física Computacional	17:00			Análisis Matemático II	17:00		
Física Nuclear (Electiva)	17:00			Física Térmica I	17:00			Análisis Matemático III	17:00		
				Física Térmica II	17:00			Análisis Matemático IV	17:00		
								Astronomía (Electiva)	17:00		
LUNES		MARTES		MIÉRCOLES		JUEVES		VIERNES		SÁBADO	
20/7/2026	HORA	21/7/2026	HORA	22/7/2026	HORA	23/7/2026	HORA	24/7/2026	HORA	25/7/2026	HORA
Química General I	17:00	Electromagnetismo I	17:00	Láser y sus Aplicaciones (Electiva)	17:00						
Calor	17:00	Electromagnetismo II	17:00	Ecuaciones Diferenciales I	17:00						
Física Moderna I	17:00	Trabajo de Grado	17:00								
Física Moderna II	17:00										
Proyecto de Trabajo de Grado	17:00										
Geometría Analítica y Vectores I	17:00										





LICENCIATURA EN CIENCIAS MENCIÓN FÍSICA - PLAN 2009

Horario de Exámenes - Primera Evaluación Parcial- 2do. Período

LUNES		MARTES		MIÉRCOLES		JUEVES		VIERNES		SÁBADO	
14/9/2026	HORA	15/9/2026	HORA	16/9/2026	HORA	17/9/2026	HORA	18/9/2026	HORA	19/9/2026	HORA
Laboratorio II (Electricidad y Magnetismo)	17:00	Mecánica Cuántica I	17:00	Álgebra Lineal II	17:00			Óptica Física	17:00		
Láser y sus Aplicaciones (Electiva)	17:00	Mecánica Cuántica II	17:00	Física Térmica I	17:00			Ondas	17:00		
Proyecto de Trabajo de Grado	17:00			Física Térmica II	17:00			Elementos de la Física Teórica I	17:00		
				Laboratorio IV (Electrónica y Física Moderna)	17:00			Elementos de la Física Teórica II	17:00		
								Elementos de la Física Teórica III	17:00		
								Física del Estado Sólido	17:00		
LUNES		MARTES		MIÉRCOLES		JUEVES		VIERNES		SÁBADO	
21/9/2026	HORA	22/9/2026	HORA	23/9/2026	HORA	24/9/2026	HORA	25/9/2026	HORA	26/9/2026	HORA
ASUETO ACADÉMICO		Física Moderna I	17:00	Física Computacional	17:00	ASUETO UNIVERSITARIO		Electromagnetismo I	17:00		
		Física Moderna II	17:00	Física Nuclear (Electiva)	17:00			Electromagnetismo II	17:00		
		Contaminación Atmosférica (Electiva)	17:00								
LUNES		MARTES		MIÉRCOLES		JUEVES		VIERNES		SÁBADO	
28/9/2026	HORA	29/9/2026	HORA	30/9/2026	HORA	1/10/2026	HORA	2/10/2026	HORA		
Ecuaciones Diferenciales I	17:00	FERIADO NACIONAL		Laboratorio III (Ondas y Óptica)	17:00	Astronomía (Electiva)	17:00	Análisis Matemático II	17:00		
Mecánica Clásica I	17:00							Análisis Matemático III	17:00		
Mecánica Clásica II	17:00							Análisis Matemático IV	17:00		
Trabajo de Grado	17:00										

Horario de Exámenes - Segunda Evaluación Parcial- 2do. Período

		MARTES		MIÉRCOLES		JUEVES		VIERNES		SÁBADO	
3/11/2026		HORA	4/11/2026	HORA	5/11/2026	HORA	6/11/2026	HORA	7/11/2026	HORA	
Física Moderna I		17:00	Álgebra Lineal II	17:00	Astronomía (Electiva)	17:00	Óptica Física	17:00			
Física Moderna II		17:00					Ondas	17:00			
Proyecto de Trabajo de Grado		17:00					Elementos de la Física Teórica I	17:00			
Mecánica Cuántica I		17:00					Elementos de la Física Teórica II	17:00			
Mecánica Cuántica II		17:00					Elementos de la Física Teórica III	17:00			
							Física del Estado Sólido	17:00			
LUNES		MARTES		MIÉRCOLES		JUEVES		VIERNES		SÁBADO	
9/11/2026	HORA	10/11/2026	HORA	11/11/2026	HORA	12/11/2026	HORA	13/11/2026	HORA	14/11/2026	HORA
Laboratorio II (Electricidad y Magnetismo)	17:00			Física Computacional	17:00			Análisis Matemático II	17:00		
Mecánica Clásica I	17:00			Física Térmica I	17:00			Análisis Matemático III	17:00		
Mecánica Clásica II	17:00			Física Térmica II	17:00			Análisis Matemático IV	17:00		
				Laboratorio IV (Electrónica y Física Moderna)	17:00			Electromagnetismo I	17:00		
				Física Nuclear (Electiva)	17:00			Electromagnetismo II	17:00		
LUNES		MARTES		MIÉRCOLES							
16/11/2026	HORA	17/11/2026	HORA	18/11/2026	HORA						
Ecuaciones Diferenciales I	17:00	Contaminación Atmosférica (Electiva)	17:00	Laboratorio III (Ondas y Óptica)	17:00						
Láser y sus Aplicaciones (Electiva)	17:00										
Trabajo de Grado	17:00										





LICENCIATURA EN CIENCIAS MENCIÓN FÍSICA - PLAN 2009

Horario de Exámenes - Primera Evaluación Final- Parcial Recuperatorio 2do. Período

JUEVES		VIERNES		SÁBADO	
19/11/2026	HORA	20/11/2026	HORA	21/11/2026	HORA
Calor	17:00	Óptica Física	17:00	Laboratorio I (Mecánica y Calor)	15:00
		Ondas	17:00		
		Elementos de la Física Teórica I	17:00		
		Elementos de la Física Teórica II	17:00		
		Elementos de la Física Teórica III	17:00		
		Física del Estado Sólido	17:00		
LUNES		MARTES		MIÉRCOLES	
23/11/2026	HORA	24/11/2026	HORA	25/11/2026	HORA
Probabilidad y Estadística I	17:00	Mecánica Cuántica I	17:00	Álgebra Lineal I	17:00
Física Moderna I	17:00	Mecánica Cuántica II	17:00	Álgebra Lineal II	17:00
Física Moderna II	17:00			Física Térmica I	17:00
Laboratorio II (Electricidad y Magnetismo)	17:00			Física Térmica II	17:00
Proyecto de Trabajo de Grado	17:00			Laboratorio IV (Electrónica y Física Moderna)	17:00
					17:00
LUNES		MARTES		MIÉRCOLES	
30/11/2026	HORA	1/12/2026	HORA	2/12/2026	HORA
Ecuaciones Diferenciales I	17:00	Contaminación Atmosférica (Electiva)	17:00	Electricidad y Magnetismo	17:00
Mecánica Clásica I	17:00			Física Computacional	17:00
Mecánica Clásica II	17:00			Laboratorio III (Ondas y Óptica)	17:00
Física Nuclear (Electiva)	17:00			Láser y sus Aplicaciones (Electiva)	17:00
JUEVES		VIERNES		SÁBADO	
26/11/2026	HORA	27/11/2026	HORA	28/11/2026	HORA
		Análisis Matemático I	17:00		
		Análisis Matemático II	17:00		
		Análisis Matemático III	17:00		
		Análisis Matemático IV	17:00		
		Electromagnetismo I	17:00		
		Electromagnetismo II	17:00		
JUEVES		VIERNES		SÁBADO	
3/12/2026	HORA	4/12/2026	HORA	5/12/2026	HORA
Trabajo de Grado	17:00	Astronomía (Electiva)	17:00		

Horario de Exámenes - Segunda Evaluación Final- 2do. Período

LUNES		MARTES		MIÉRCOLES		JUEVES		VIERNES		SÁBADO	
7/12/2026	HORA	8/12/2026	HORA	9/12/2026	HORA	10/12/2026	HORA	11/12/2026	HORA	12/12/2026	HORA
		FERIADO NACIONAL		Álgebra Lineal I	17:00	Calor	17:00	Óptica Física	17:00	Laboratorio I (Mecánica y Calor)	15:00
				Álgebra Lineal II	17:00			Ondas	17:00		
				Física Térmica I	17:00			Elementos de la Física Teórica I	17:00		
				Física Térmica II	17:00			Elementos de la Física Teórica II	17:00		
				Laboratorio IV (Electrónica y Física Moderna)	17:00			Elementos de la Física Teórica III	17:00		
								Física del Estado Sólido	17:00		
LUNES		MARTES		MIÉRCOLES		JUEVES		VIERNES		SÁBADO	
14/12/2026	HORA	15/12/2026	HORA	16/12/2026	HORA	17/12/2026	HORA	18/12/2026	HORA	19/12/2026	HORA
Probabilidad y Estadística I	17:00	Mecánica Cuántica I	17:00	Electricidad y Magnetismo	17:00	Astronomía (Electiva)	17:00	Análisis Matemático I	17:00		
Física Moderna I	17:00	Mecánica Cuántica II	17:00	Física Computacional	17:00			Análisis Matemático II	17:00		
Física Moderna II	17:00			Laboratorio III (Ondas y Óptica)	17:00			Análisis Matemático III	17:00		
Laboratorio II (Electricidad y Magnetismo)	17:00			Láser y sus Aplicaciones (Electiva)	17:00			Análisis Matemático IV	17:00		
Proyecto de Trabajo de Grado	17:00							Electromagnetismo I	17:00		
								Electromagnetismo II	17:00		
LUNES		MARTES		MIÉRCOLES		JUEVES		VIERNES		SÁBADO	
21/12/2026	HORA	22/12/2026	HORA	23/12/2026	HORA	24/12/2026	HORA	25/12/2026	HORA	26/12/2026	HORA
Ecuaciones Diferenciales I	17:00	Contaminación Atmosférica (Electiva)	17:00			ASUETO UNIVERSITARIO		FERIADO NACIONAL			
Mecánica Clásica I	17:00	Trabajo de Grado	17:00								
Mecánica Clásica II	17:00										
Física Nuclear (Electiva)	17:00										





MALLA CURRICULAR LICENCIATURA EN FÍSICA MÉDICA									
ÁREAS DE CONOCIMIENTO	CÓDIGOS	ASIGNATURAS	HORAS DE TRABAJO ACADÉMICO					CRÉDITOS HTTA/30	PRERREQUISITOS
			HTD SEMANAL	HTI SEMANAL	H S SEMANAL	P A, SEMANAS	HTTA SEMESTRAL		
CB	M04C5	ÁLGEBRA LINEAL	5	5	10	18	180	6	ÁLGEBRA Y GEOMETRÍA ANALÍTICA
CB	M08C5	ÁLGEBRA Y GEOMETRÍA ANALÍTICA	5	5	10	18	180	6	
CB	M15C5	ANÁLISIS MATEMÁTICO I	5	5	10	18	180	6	CÁLCULO DIFERENCIAL E INTEGRAL
CB	M16C5	ANÁLISIS MATEMÁTICO II	5	5	10	18	180	6	ANÁLISIS MATEMÁTICO I
CC	M17C5	ANÁLISIS MATEMÁTICO III	5	5	10	18	180	6	ANÁLISIS MATEMÁTICO II
CP	F01M5	ANATOMÍA Y FISIOLÓGIA HUMANA	5	5	10	18	180	6	FUNDAMENTOS DE BIOLOGÍA CELULAR Y MOLECULAR
CB	M22C5	CÁLCULO DIFERENCIAL E INTEGRAL	5	5	10	18	180	6	
CC	D26C5	CULTURA NACIONAL	5	5	10	18	180	6	
CB	M27C5	ECUACIONES DIFERENCIALES	5	5	10	18	180	6	ANÁLISIS MATEMÁTICO II
CO	O01O5	ELECTIVA I	5	5	10	18	180	6	
CO	O02O5	ELECTIVA II	5	5	10	18	180	6	
CO	O03O5	ELECTIVA III	5	5	10	18	180	6	
CB	F02C5	ELECTRICIDAD Y MAGNETISMO	5	5	10	18	180	6	MECÁNICA - CÁLCULO DIFERENCIAL E INTEGRAL
CP	F03M5	ELECTROMAGNETISMO	5	5	10	18	180	6	ANÁLISIS MATEMÁTICO III – LABORATORIO DE FÍSICA II
CB	E09C5	ESTADÍSTICA APLICADA	5	5	10	18	180	6	ÁLGEBRA Y GEOMETRÍA ANALÍTICA
CP	F07M5	FÍSICA APLICADA EN IMÁGENES MÉDICAS	5	5	10	18	180	6	FÍSICA COMPUTACIONAL II – FÍSICA DE LAS RADIACIONES II
CP	F08C5	FÍSICA COMPUTACIONAL I	5	5	10	18	180	6	ELECTRICIDAD Y MAGNETISMO – ÁLGEBRA LINEAL
CP	F09C5	FÍSICA COMPUTACIONAL II	5	5	10	18	180	6	FÍSICA COMPUTACIONAL I
CP	F10M5	FÍSICA DE LAS RADIACIONES I	5	5	10	18	180	6	INTRODUCCIÓN A LA FÍSICA NUCLEAR – ECUACIONES DIFERENCIALES
CP	F11M5	FÍSICA DE LAS RADIACIONES II	5	5	10	18	180	6	FÍSICA DE LAS RADIACIONES I – ELECTROMAGNETISMO
CP	F14M5	FÍSICA EN MEDICINA NUCLEAR	5	5	10	18	180	6	FÍSICA APLICADA EN IMÁGENES MÉDICAS
CP	F15M5	FÍSICA EN RADIOLOGÍA DIAGNÓSTICA	5	5	10	18	180	6	FÍSICA APLICADA EN IMÁGENES MÉDICAS
CP	F16M5	FÍSICA EN RADIOTERAPIA	5	5	10	18	180	6	METROLOGÍA DE LAS RADIACIONES IONIZANTES - RADIOPROTECCIÓN
CP	F22C5	FÍSICA MODERNA	5	5	10	18	180	6	ONDAS Y ÓPTICA
CP	F25M5	FÍSICA TÉRMICA	5	5	10	18	180	6	FÍSICA MODERNA – ANÁLISIS MATEMÁTICO II
CP	F27M5	FUNDAMENTOS DE BIOLOGÍA CELULAR Y MOLECULAR	5	5	10	18	180	6	QUÍMICA GENERAL I
CC	D27C5	GUARANÍ	5	5	10	18	180	6	
CC	D28C5	INGLÉS	5	5	10	18	180	6	
CP	F29C5	INTRODUCCIÓN A LA FÍSICA NUCLEAR	5	5	10	18	180	6	FÍSICA MODERNA
CP	F32M5	LABORATORIO DE FÍSICA I	5	5	10	18	180	6	ONDAS Y ÓPTICA – ESTADÍSTICA APLICADA
CP	F33M5	LABORATORIO DE FÍSICA II	5	5	10	18	180	6	LABORATORIO DE FÍSICA I – ELECTRICIDAD Y MAGNETISMO
CP	F36M5	LABORATORIO DE RADIACIONES	5	5	10	18	180	6	LABORATORIO DE FÍSICA II – INTRODUCCIÓN A LA FÍSICA NUCLEAR
CB	F37C5	MECÁNICA	5	5	10	18	180	6	
CC	F40M5	MECÁNICA CUÁNTICA	5	5	10	18	180	6	ELECTROMAGNETISMO – FÍSICA TÉRMICA
CP	F44M5	METROLOGÍA DE LAS RADIACIONES IONIZANTES	5	5	10	18	180	6	LABORATORIO DE RADIACIONES – FÍSICA DE LAS RADIACIONES I
CP	F46C5	ONDAS Y ÓPTICA	5	5	10	18	180	6	MECÁNICA
P	F48M5	PRÁCTICA PROFESIONAL	5	5	10	18	180	6	RADIOPROTECCIÓN – METROLOGÍA DE LAS RADIACIONES IONIZANTES
CB	Q18C5	QUÍMICA GENERAL I	5	5	10	18	180	6	
CP	F50M5	RADIOPROTECCIÓN	5	5	10	18	180	6	ANATOMÍA Y FISIOLÓGIA HUMANA – FÍSICA DE LAS RADIACIONES I
TG	F55M5	TRABAJO DE GRADO	5	5	10	18	180	6	PRÁCTICA PROFESIONAL – MECÁNICA CUÁNTICA
TOTAL DE LA CARRERA (4 AÑOS):							7200	240	
TOTAL ANUAL:							1800	60	

ASIGNATURAS ELECTIVAS I, II, III: ASIGNATURAS CON CONTENIDOS PROGRAMÁTICOS VARIABLES QUE DAN RESPUESTA A LA DINÁMICA NATURAL DE IMPLEMENTACIÓN CURRICULAR; APROBADAS POR EL CONSEJO DIRECTIVO EN CADA PERIODO LECTIVO. EL ESTUDIANTE PODRÁ ACREDITAR COMO ELECTIVA CUALQUIER ASIGNATURA APROBADA CON ANTERIORIDAD A LA VIGENCIA DE ESTE PLAN.





LICENCIATURA EN FÍSICA MÉDICA - PLAN 2025

1

HORA	LUNES	MARTES	MIÉRCOLES	JUEVES	VIERNES	SÁBADO
07:00 a 08:00		Química General I (F)	Álgebra y Geometría Analítica (M)	Cultura Nacional (M)	Álgebra y Geometría Analítica (M)	
08:00 a 09:00	Mecánica (F)	Química General I (F)	Álgebra y Geometría Analítica (M)	Cultura Nacional (M)	Álgebra y Geometría Analítica (M)	
09:00 a 10:00	Mecánica (F)	Química General I (F)	Álgebra y Geometría Analítica (M)	Cultura Nacional (M)		
10:00 a 11:00	Cálculo Diferencial e Integral (F)	Cultura Nacional (M)	Química General I (F)	Mecánica (F)		
11:00 a 12:00	Cálculo Diferencial e Integral (F)	Cultura Nacional (M)	Química General I (F)	Mecánica (F)	Cálculo Diferencial e Integral (F)	
12:00 a 13:00	Cálculo Diferencial e Integral (F)			Mecánica (F)	Cálculo Diferencial e Integral (F)	
13:00 a 14:00						

2

HORA	LUNES	MARTES	MIÉRCOLES	JUEVES	VIERNES	SÁBADO
07:00 a 08:00	Análisis Matemático I (M)	Análisis Matemático I (M)	Estadística Aplicada (M)	Álgebra Lineal (M)	Estadística Aplicada (M)	
08:00 a 09:00	Análisis Matemático I (M)	Análisis Matemático I (M)	Estadística Aplicada (M)	Álgebra Lineal (M)	Estadística Aplicada (M)	
09:00 a 10:00	Análisis Matemático I (M)		Estadística Aplicada (M)	Álgebra Lineal (M)		
10:00 a 11:00	Álgebra Lineal (M)	Ondas y Óptica (M)		Electricidad y Magnetismo (M)	Ondas y Óptica (M)	
11:00 a 12:00	Álgebra Lineal (M)	Ondas y Óptica (M)	Electricidad y Magnetismo (M)	Electricidad y Magnetismo (M)	Ondas y Óptica (M)	
12:00 a 13:00			Electricidad y Magnetismo (M)	Electricidad y Magnetismo (M)	Ondas y Óptica (M)	
13:00 a 14:00						

3

HORA	LUNES	MARTES	MIÉRCOLES	JUEVES	VIERNES	SÁBADO
07:00 a 08:00			Física Computacional I (M)	Análisis Matemático II (M)		
08:00 a 09:00	Laboratorio de Física I	Fundamentos de Biología Celular y Molecular	Física Computacional I (M)	Análisis Matemático II (M)	Fundamentos de Biología Celular y Molecular	
09:00 a 10:00	Laboratorio de Física I	Fundamentos de Biología Celular y Molecular	Física Computacional I (M)		Fundamentos de Biología Celular y Molecular	
10:00 a 11:00	Laboratorio de Física I	Fundamentos de Biología Celular y Molecular	Física Moderna (M)	Física Moderna (M)	Análisis Matemático II (M)	
11:00 a 12:00	Laboratorio de Física I	Física Computacional I (M)	Física Moderna (M)	Física Moderna (M)	Análisis Matemático II (M)	
12:00 a 13:00	Laboratorio de Física I	Física Computacional I (M)		Física Moderna (M)	Análisis Matemático II (M)	
13:00 a 14:00						

4

HORA	LUNES	MARTES	MIÉRCOLES	JUEVES	VIERNES	SÁBADO
07:00 a 08:00		Ecuaciones Diferenciales (M)		Análisis Matemático III (M)	Introducción a la Física Nuclear	
08:00 a 09:00	Física Térmica	Ecuaciones Diferenciales (M)	Laboratorio de Física II	Análisis Matemático III (M)	Introducción a la Física Nuclear	
09:00 a 10:00	Física Térmica	Ecuaciones Diferenciales (M)	Laboratorio de Física II	Ecuaciones Diferenciales (M)	Introducción a la Física Nuclear	
10:00 a 11:00	Física Térmica		Laboratorio de Física II	Ecuaciones Diferenciales (M)	Análisis Matemático III (M)	
11:00 a 12:00	Introducción a la Física Nuclear	Física Térmica	Laboratorio de Física II		Análisis Matemático III (M)	
12:00 a 13:00	Introducción a la Física Nuclear	Física Térmica	Laboratorio de Física II		Análisis Matemático III (M)	
13:00 a 14:00						





LICENCIATURA EN FÍSICA MÉDICA - PLAN 2025

Horario de Exámenes - Primera Evaluación Parcial- 1er. Período

LUNES		MARTES		MIÉRCOLES		JUEVES		VIERNES		SÁBADO	
13/4/2026	HORA	14/4/2026	HORA	15/4/2026	HORA	16/4/2026	HORA	17/4/2026	HORA	18/4/2026	HORA
Estadística Aplicada	09:00			Álgebra y Geometría Analítica	09:00			Fundamentos de Biología Celular y Molecular	09:00	Guaraní	09:00
Laboratorio de Física I	09:00			Álgebra Lineal	09:00						
20/4/2026	HORA	21/4/2026	HORA	22/4/2026	HORA	23/4/2026	HORA	24/4/2026	HORA	25/4/2026	HORA
Química General I	09:00			Mecánica	09:00			Cálculo Diferencial e Integral	09:00	Inglés	09:00
Física Moderna	09:00			Electricidad y Magnetismo	09:00			Análisis Matemático I	09:00		
				Física Computacional I	09:00			Análisis Matemático II	09:00		

Horario de Exámenes - Segunda Evaluación Parcial- 1er. Período

Horario de Exámenes - Segunda Evaluación Paralela - Período 2025-2026										SÁBADO			
										30/5/2026		HORA	
										Cultura Nacional		09:00	
LUNES		MARTES		MIÉRCOLES		JUEVES		VIERNES		SÁBADO		HORA	
1/6/2026		2/6/2026		3/6/2026		4/6/2026		5/6/2026		6/6/2026		HORA	
Estadística Aplicada	09:00			Álgebra y Geometría Analítica	09:00			Cálculo Diferencial e Integral	09:00	Guaraní			09:00
Laboratorio de Física I	09:00			Álgebra Lineal	09:00			Análisis Matemático I	09:00				
								Análisis Matemático II	09:00				
LUNES		MARTES		MIÉRCOLES		JUEVES		VIERNES		SÁBADO		HORA	
8/6/2026		9/6/2026		10/6/2026		11/6/2026		12/6/2026		13/6/2026		HORA	
Ondas y Óptica	09:00	Fundamentos de Biología Celular y Molecular	09:00	Mecánica	09:00			FERIADO NACIONAL		Inglés			09:00
				Electricidad y Magnetismo	09:00								
				Física Computacional I	09:00								
LUNES		MARTES											
15/6/2026		16/6/2026											
Física Moderna	09:00												
Química General I	09:00												

Horario de Exámenes - Primera Evaluación Final- Parcial Recuperatorio 1er. Período

LUNES		MARTES		MIÉRCOLES		JUEVES		VIERNES		SÁBADO	
22/6/2026	HORA	23/6/2026	HORA	24/6/2026	HORA	25/6/2026	HORA	26/6/2026	HORA	27/6/2026	HORA
Estadística Aplicada	09:00			Mecánica	09:00			Fundamentos de Biología Celular y Molecular	09:00	Guaraní	09:00
Laboratorio de Física I	09:00			Electricidad y Magnetismo	09:00						
				Física Computacional I	09:00						
29/6/2026	HORA	30/6/2026	HORA	1/7/2026	HORA	2/7/2026	HORA	3/7/2026	HORA	4/7/2026	HORA
Química General I	09:00							Cálculo Diferencial e Integral	09:00	Inglés	09:00
Física Moderna	09:00							Análisis Matemático I	09:00		
								Análisis Matemático II	09:00		

Horario de Exámenes - Segunda Evaluación Final- 1er. Período

LUNES		MARTES		MIÉRCOLES		JUEVES		VIERNES		SÁBADO	
6/7/2026	HORA	7/7/2026	HORA	8/7/2026	HORA	9/7/2026	HORA	10/7/2026	HORA	11/7/2026	HORA
				Álgebra y Geometría Analítica	09:00			Ondas y Óptica	09:00	Cultura Nacional	09:00
				Álgebra Lineal	09:00			Fundamentos de Biología Celular y Molecular	09:00		
13/7/2026	HORA	14/7/2026	HORA	15/7/2026	HORA	16/7/2026	HORA	17/7/2026	HORA	18/7/2026	HORA
Estadística Aplicada	09:00			Mecánica	09:00			Cálculo Diferencial e Integral	09:00	Guaraní	09:00
Laboratorio de Física I	09:00			Electricidad y Magnetismo	09:00			Análisis Matemático I	09:00		
				Física Computacional I	09:00			Análisis Matemático II	09:00		
20/7/2026	HORA	21/7/2026	HORA	22/7/2026	HORA						
Física Moderna	09:00	Inglés	09:00								
Química General I	09:00										





LICENCIATURA EN FÍSICA MÉDICA - PLAN 2025

Horario de Exámenes - Primera Evaluación Parcial- 2do. Período

LUNES		MARTES		MIÉRCOLES		JUEVES		VIERNES		SÁBADO	
14/9/2026	HORA	15/9/2026	HORA	16/9/2026	HORA	17/9/2026	HORA	18/9/2026	HORA	19/9/2026	HORA
Estadística Aplicada	09:00			Álgebra y Geometría Analítica	09:00			Ondas y Óptica	09:00	Cultura Nacional	09:00
Laboratorio de Física I	09:00			Álgebra Lineal	09:00			Fundamentos de Biología Celular y Molecular	09:00		
Física Térmica	09:00										
21/9/2026	HORA	22/9/2026	HORA	23/9/2026	HORA	24/9/2026	HORA	25/9/2026	HORA	26/9/2026	HORA
ASUETO ACADÉMICO		Física Moderna	09:00	Mecánica	09:00	ASUETO UNIVERSITARIO				Guaraní	09:00
		Introducción a la Física Nuclear	09:00	Electricidad y Magnetismo	09:00						
				Física Computacional I	09:00						
28/9/2026	HORA	29/9/2026	HORA	30/9/2026	HORA	1/10/2026	HORA	2/10/2026	HORA		
Ecuaciones Diferenciales	09:00	FERIADO NACIONAL		Laboratorio de Física II	09:00	Inglés	09:00	Cálculo Diferencial e Integral	09:00		
Química General I	09:00							Análisis Matemático I	09:00		
								Análisis Matemático II	09:00		
								Análisis Matemático III	09:00		

Horario de Exámenes - Segunda Evaluación Parcial- 2do. Período

MARTES		MIÉRCOLES		JUEVES		VIERNES		SÁBADO	
3/11/2026	HORA	4/11/2026	HORA	5/11/2026	HORA	6/11/2026	HORA	7/11/2026	HORA
Física Moderna	09:00	Álgebra y Geometría Analítica	09:00			Ondas y Óptica	09:00	Cultura Nacional	09:00
Introducción a la Física Nuclear	09:00	Álgebra Lineal	09:00			Fundamentos de Biología Celular y Molecular	09:00		
9/11/2026	HORA	10/11/2026	HORA	11/11/2026	HORA	12/11/2026	HORA	13/11/2026	HORA
Estadística Aplicada	09:00	Física Térmica	09:00	Mecánica	09:00			Cálculo Diferencial e Integral	09:00
Laboratorio de Física I	09:00			Electricidad y Magnetismo	09:00			Análisis Matemático I	09:00
				Física Computacional I	09:00			Análisis Matemático II	09:00
								Análisis Matemático III	09:00
16/11/2026	HORA	17/11/2026	HORA	18/11/2026	HORA				
Ecuaciones Diferenciales	09:00	Inglés	09:00	Laboratorio de Física II	09:00				
Química General I	09:00								

Horario de Exámenes - Primera Evaluación Final- Parcial Recuperatorio 2do. Período

JUEVES		VIERNES		SÁBADO	
19/11/2026	HORA	20/11/2026	HORA	21/11/2026	HORA
		Ondas y Óptica	9:00	Cultura Nacional	09:00
		Física Térmica	09:00		
23/11/2026	HORA	24/11/2026	HORA	25/11/2026	HORA
Estadística Aplicada	09:00			Álgebra y Geometría Analítica	09:00
Física Moderna	09:00			Álgebra Lineal	09:00
Introducción a la Física Nuclear	09:00			Laboratorio de Física II	09:00
30/11/2026	HORA	1/12/2026	HORA	2/12/2026	HORA
Ecuaciones Diferenciales	09:00			Mecánica	09:00
Química General I	09:00			Electricidad y Magnetismo	09:00
Laboratorio de Física I	09:00			Física Computacional I	09:00
9/12/2026	HORA	10/12/2026	HORA	11/12/2026	HORA
				Ondas y Óptica	09:00
				Física Térmica	09:00
14/12/2026	HORA	15/12/2026	HORA	16/12/2026	HORA
Estadística Aplicada	09:00			Mecánica	09:00
Física Moderna	09:00			Electricidad y Magnetismo	09:00
Introducción a la Física Nuclear	09:00			Física Computacional I	09:00
				Laboratorio de Física II	09:00
21/12/2026	HORA	22/12/2026	HORA	23/12/2026	HORA
Ecuaciones Diferenciales	09:00	Inglés	09:00		
Química General I	09:00	Fundamentos de Biología Celular y Molecular	09:00		

Horario de Exámenes - Segunda Evaluación Final- 2do. Período

LUNES		MARTES		MIÉRCOLES		JUEVES		VIERNES		SÁBADO	
7/12/2026	HORA	8/12/2026	HORA	9/12/2026	HORA	10/12/2026	HORA	11/12/2026	HORA	12/12/2026	HORA
		FERIADO NACIONAL		Álgebra y Geometría Analítica	09:00			Ondas y Óptica	09:00	Cultura Nacional	09:00
				Álgebra Lineal	09:00			Física Térmica	09:00		
				Laboratorio de Física I	09:00						
14/12/2026	HORA	15/12/2026	HORA	16/12/2026	HORA	17/12/2026	HORA	18/12/2026	HORA	19/12/2026	HORA
Estadística Aplicada	09:00			Mecánica	09:00			Cálculo Diferencial e Integral	09:00	Guaraní	09:00
Física Moderna	09:00			Electricidad y Magnetismo	09:00			Análisis Matemático I	09:00		
Introducción a la Física Nuclear	09:00			Física Computacional I	09:00			Análisis Matemático II	09:00		
				Laboratorio de Física II	09:00			Análisis Matemático III	09:00		
21/12/2026	HORA	22/12/2026	HORA	23/12/2026	HORA	24/12/2026	HORA	25/12/2026	HORA	26/12/2026	HORA
Ecuaciones Diferenciales	09:00	Inglés	09:00			ASUETO UNIVERSITARIO		FERIADO NACIONAL			
Química General I	09:00	Fundamentos de Biología Celular y Molecular	09:00								





LICENCIATURA EN FÍSICA MÉDICA

PLAN CURRICULAR 2016

Aprobado por Resolución Nº 0513-00-2014 del Consejo Superior Universitario - Aprobado la habilitación por Resolución Nº 121/15 del CONES

CÓDIGO	ASIGNATURAS	HORAS SEMANALES			Total (16 semanas)	CRÉDITOS	PRE-REQUISITOS
		T	P	TOTAL			
01C	Álgebra	4	2	6	90	5	
09C	Cálculo Diferencial e Integral	4	2	6	90	5	
22C	Química General I	3	2	5	75	4	
08C	Biología General	3	3	6	90	4	
15C	Mecánica	3	2	5	75	4	
01FM	Laboratorio de Mecánica	2	4	6	90	4	
18C	Probabilidad y Estadística I	3	2	5	75	4	Álgebra
04C	Análisis Matemático I	3	2	5	75	4	Cálculo Diferencial e Integral
12C	Electricidad y Magnetismo	3	2	5	75	4	Mecánica
95F	Ondas y Óptica	3	2	5	75	4	Mecánica
02C	Álgebra Lineal I	3	2	5	75	4	Álgebra
11C	Ecuaciones Diferenciales I	3	2	5	75	4	Cálculo Diferencial e Integral
22FM	Laboratorio de Electricidad y Magnetismo	2	4	6	90	4	Electricidad y Magnetismo - Laboratorio de Mecánica
09F	Física Moderna I	2	2	4	60	3	Química General I - Ondas y Óptica
02FM	Fundamentos de Biología Celular y Molecular	3	2	5	75	4	Biología General
21FM	Laboratorio de Ondas y Óptica	3	2	5	75	4	Ondas y Óptica
05C	Análisis Matemático II	3	2	5	75	4	Análisis Matemático I
03FM	Fluidos y Termodinámica	3	2	5	75	4	Mecánica- Ecuaciones Diferenciales I
04FM	Fundamentos de Electromagnetismo	3	2	5	75	4	Análisis Matemático I - Electricidad y Magnetismo
05FM	Anatomía y Fisiología	3	2	5	75	4	Fundamentos de Biología Celular y Molecular
06FM	Electrónica	3	2	5	75	4	Electricidad y Magnetismo - Física Moderna I
23F	Física de las Radiaciones Ionizantes	4	2	6	90	5	Laboratorio de Ondas y Óptica - Fluidos y Termodinámica
10F	Física Moderna II	2	2	4	60	3	Física Moderna I
07FM	Fundamentos de Informática	3	2	5	75	4	Fluidos y Termodinámica - Análisis Matemático I - Probabilidad y Estadística I
08FM	Estado Sólido	3	2	5	75	4	Fluidos y Termodinámica - Análisis Matemático II
09FM	Fundamentos de Mecánica Cuántica	3	2	5	75	4	Física Moderna II - Fundamento de Electromagnetismo
10FM	Laboratorio de Instrumentación Electrónica	2	4	6	90	4	Laboratorio de Electricidad y Magnetismo - Electrónica
11FM	Metrología de las Radiaciones	3	2	5	75	4	Física de las Radiaciones Ionizantes- Anatomía y Fisiología
12FM	Fundamentos de Medicina Nuclear	3	2	5	75	4	Física Moderna II-Álgebra lineal I
13FM	Radioprotección	3	2	5	75	4	Física de las Radiaciones Ionizantes- Fundamentos de Medicina Nuclear
23FM	Fundamentos Físicos en Imágenes Médicas	3	2	5	75	4	Fundamentos de Informática - Metrología de las Radiaciones
14FM	Fundamentos de Radioterapia	3	2	5	75	4	Metrología de las Radiaciones - Fundamentos de Medicina Nuclear
15FM	Radiodiagnóstico	3	2	5	75	4	Metrología de las Radiaciones- Radioprotección
16FM	Práctica Hospitalaria Supervisada	2	4	6	90	4	Fundamentos Físicos en Imágenes Médicas - Fundamentos de Radioterapia- Radioprotección
17FM	Laboratorio de Radiaciones	2	4	6	90	4	Metrología de las Radiaciones- Radioprotección
18FM	Proyecto de Trabajo de Grado	2	2	4	60	3	Fundamentos Físicos en Imágenes Médicas- Fundamentos de Radioterapia
01E	Electiva I	2	2	4	60	3	
02E	Electiva II	2	2	4	60	3	
03E	Electiva III	2	2	4	60	3	
04E	Electiva IV	2	2	4	60	3	
19FM	Pasantía Rotativa	0	6	6	90	3	Práctica Hospitalaria Supervisada - Radiodiagnóstico
20FM	Trabajo de Grado	2	2	4	60	3	Proyecto de Trabajo de Grado - Práctica Hospitalaria Supervisada
		212			3180	162	

ELECTIVA I, II, III, IV: Asignaturas con contenidos programáticos variables que dan respuesta a la dinámica natural de la implementación curricular; aprobadas por el Consejo Directivo en cada período electivo. El estudiante podrá acreditar como electiva cualquier asignatura aprobada con anterioridad a la vigencia del presente plan.





LICENCIATURA EN FÍSICA MÉDICA - PLAN 2016

						2
HORA	LUNES	MARTES	MIÉRCOLES	JUEVES	VIERNES	SÁBADO
07:00 a 08:00	Análisis Matemático I (M)	Análisis Matemático I (M)	Ecuaciones Diferenciales I (M)	Álgebra Lineal I (M)	Ecuaciones Diferenciales I (M)	
08:00 a 09:00	Análisis Matemático I (M)	Análisis Matemático I (M)	Ecuaciones Diferenciales I (M)	Álgebra Lineal I (M)	Ecuaciones Diferenciales I (M)	
09:00 a 10:00	Análisis Matemático I (M)		Álgebra Lineal I (M)	Álgebra Lineal I (M)	Ecuaciones Diferenciales I (M)	
10:00 a 11:00	Probabilidad y Estadística I (M)	Ondas y Óptica (M)	Álgebra Lineal I (M)	Electricidad y Magnetismo (M)	Ondas y Óptica (M)	
11:00 a 12:00	Probabilidad y Estadística I (M)	Ondas y Óptica (M)	Electricidad y Magnetismo (M)	Electricidad y Magnetismo (M)	Ondas y Óptica (M)	
12:00 a 13:00	Probabilidad y Estadística I (M)	Probabilidad y Estadística I (M)	Electricidad y Magnetismo (M)	Electricidad y Magnetismo (M)	Ondas y Óptica (M)	
13:00 a 14:00		Probabilidad y Estadística I (M)				
						3
HORA	LUNES	MARTES	MIÉRCOLES	JUEVES	VIERNES	SÁBADO
07:00 a 08:00			Laboratorio de Ondas y Óptica	Análisis Matemático II (M)		Laboratorio de Electricidad y Magnetismo
08:00 a 09:00	Fluidos y Termodinámica	Fundamentos de Biología Celular y Molecular	Laboratorio de Ondas y Óptica	Análisis Matemático II (M)	Fundamentos de Biología Celular y Molecular	Laboratorio de Electricidad y Magnetismo
09:00 a 10:00	Fluidos y Termodinámica	Fundamentos de Biología Celular y Molecular	Laboratorio de Ondas y Óptica		Fundamentos de Biología Celular y Molecular	Laboratorio de Electricidad y Magnetismo
10:00 a 11:00	Fluidos y Termodinámica	Fundamentos de Biología Celular y Molecular	Laboratorio de Ondas y Óptica Física Moderna I (M)	Física Moderna I (M)	Análisis Matemático II (M)	Laboratorio de Electricidad y Magnetismo
11:00 a 12:00		Fluidos y Termodinámica	Laboratorio de Ondas y Óptica Física Moderna I (M)	Física Moderna I (M)	Análisis Matemático II (M)	Laboratorio de Electricidad y Magnetismo
12:00 a 13:00		Fluidos y Termodinámica		Física Moderna I (M)	Análisis Matemático II (M)	Laboratorio de Electricidad y Magnetismo
13:00 a 14:00						
						4
HORA	LUNES	MARTES	MIÉRCOLES	JUEVES	VIERNES	SÁBADO
07:00 a 08:00		Fundamentos de Informática	Anatomía y Fisiología	Fundamentos de Electromagnetismo	Física Moderna II (M)	
08:00 a 09:00	Electrónica	Fundamentos de Informática	Anatomía y Fisiología	Fundamentos de Electromagnetismo	Física Moderna II (M)	Fundamentos de Electromagnetismo
09:00 a 10:00	Electrónica	Fundamentos de Informática	Anatomía y Fisiología	Anatomía y Fisiología		Fundamentos de Electromagnetismo
10:00 a 11:00	Electrónica		Física de las Radiaciones Ionizantes	Anatomía y Fisiología	Electrónica	Fundamentos de Electromagnetismo
11:00 a 12:00	Física Moderna II (M)		Física de las Radiaciones Ionizantes		Electrónica	Fundamentos de Informática
12:00 a 13:00	Física Moderna II (M)		Física de las Radiaciones Ionizantes	Física de las Radiaciones Ionizantes		Fundamentos de Informática
13:00 a 14:00				Física de las Radiaciones Ionizantes		





						5
HORA	LUNES	MARTES	MIÉRCOLES	JUEVES	VIERNES	SÁBADO
13:00 a 14:00		Fundamentos de Mecánica Cuántica				Laboratorio de Instrumentación Electrónica
14:00 a 15:00		Fundamentos de Mecánica Cuántica			Fundamentos de Medicina Nuclear	Laboratorio de Instrumentación Electrónica
15:00 a 16:00					Fundamentos de Medicina Nuclear	Laboratorio de Instrumentación Electrónica
16:00 a 17:00		Estado Sólido		Fundamentos de Mecánica Cuántica	Estado Sólido	Laboratorio de Instrumentación Electrónica
17:00 a 18:00	Metrología de las Radiaciones	Estado Sólido	Fundamentos de Medicina Nuclear	Fundamentos de Mecánica Cuántica	Estado Sólido	Laboratorio de Instrumentación Electrónica
18:00 a 19:00	Metrología de las Radiaciones	Metrología de las Radiaciones	Fundamentos de Medicina Nuclear	Fundamentos de Mecánica Cuántica	Estado Sólido	Laboratorio de Instrumentación Electrónica
19:00 a 20:00	Metrología de las Radiaciones	Metrología de las Radiaciones	Fundamentos de Medicina Nuclear			

						6
HORA	LUNES	MARTES	MIÉRCOLES	JUEVES	VIERNES	SÁBADO
13:00 a 14:00		Fundamentos de Radioterapia		Fundamentos de Radioterapia		Radioprotección
14:00 a 15:00		Fundamentos de Radioterapia		Fundamentos de Radioterapia		Radioprotección
15:00 a 16:00				Fundamentos de Radioterapia		Radioprotección
16:00 a 17:00	Legislación Nacional e Internacional (Electiva)	Fundamentos Físicos de Imágenes Médicas	Legislación Nacional e Internacional (Electiva)		Fundamentos Físicos de Imágenes Médicas	
17:00 a 18:00	Legislación Nacional e Internacional (Electiva)	Fundamentos Físicos de Imágenes Médicas	Legislación Nacional e Internacional (Electiva)		Fundamentos Físicos de Imágenes Médicas	
18:00 a 19:00				Radioprotección	Fundamentos Físicos de Imágenes Médicas	
19:00 a 20:00				Radioprotección		

						7
HORA	LUNES	MARTES	MIÉRCOLES	JUEVES	VIERNES	SÁBADO
13:00 a 14:00			Laboratorio de Radiaciones	Clínica de Medicina Nuclear (Electiva)	Radiodiagnóstico	
14:00 a 15:00	Radiodiagnóstico	Clínica de Medicina Nuclear (Electiva)	Laboratorio de Radiaciones	Clínica de Medicina Nuclear (Electiva)	Radiodiagnóstico	
15:00 a 16:00	Radiodiagnóstico	Clínica de Medicina Nuclear (Electiva)	Laboratorio de Radiaciones		Radiodiagnóstico	
16:00 a 17:00	Proyecto de Trabajo de Grado	Proyecto de Trabajo de Grado	Laboratorio de Radiaciones	Práctica Hospitalaria Supervisada (*)		
17:00 a 18:00	Proyecto de Trabajo de Grado	Proyecto de Trabajo de Grado	Laboratorio de Radiaciones	Práctica Hospitalaria Supervisada (*)		
18:00 a 19:00			Laboratorio de Radiaciones			
19:00 a 20:00						
						(*) PRÁCTICAS HOSPITALARIAS
						Práctica Hospitalaria Supervisada
						6 (Seis) Horas semanales

						8
HORA	LUNES	MARTES	MIÉRCOLES	JUEVES	VIERNES	SÁBADO
13:00 a 14:00	Trabajo de Grado (F)				Trabajo de Grado (F)	
14:00 a 15:00	Trabajo de Grado (F)				Trabajo de Grado (F)	
15:00 a 16:00						
16:00 a 17:00					Radiobiología (Electiva)	
17:00 a 18:00				Radiobiología (Electiva)	Radiobiología (Electiva)	
18:00 a 19:00				Radiobiología (Electiva)	Pasantía Rotativa (*)	
19:00 a 20:00					Pasantía Rotativa (*)	
						(*) PRÁCTICAS HOSPITALARIAS
						Pasantía Rotativa
						300 (Trescientas) horas semestrales





LICENCIATURA EN FÍSICA MÉDICA - PLAN 2016

Horario de Exámenes - Primera Evaluación Parcial- 1er. Período

VIERNES		SÁBADO	
10/4/2026	HORA	11/4/2026	HORA
Ondas y Óptica	9:00	Laboratorio de Electricidad y Magnetismo	09:00
Electrónica	9:00		
Estado Sólido	17:00		
Radiodiagnóstico	17:00		
Radiobiología (Electiva)	17:00		

LUNES		MARTES		MIÉRCOLES		JUEVES		VIERNES		SÁBADO	
13/4/2026	HORA	14/4/2026	HORA	15/4/2026	HORA	16/4/2026	HORA	17/4/2026	HORA	18/4/2026	HORA
Probabilidad y Estadística I	09:00	Fundamentos de Informática	09:00	Álgebra Lineal I	09:00	Radioprotección	17:00	Fundamentos de Biología Celular y Molecular	9:00	Fundamentos de Electromagnetismo	09:00
Fluidos y Termodinámica	09:00	Fundamentos Físicos en Imágenes Médicas	17:00	Laboratorio de Ondas y Óptica	09:00	Fundamentos de Mecánica Cuántica	17:00	Pasantía Rotativa	17:00	Laboratorio de Instrumentación Electrónica	15:00
Proyecto de Trabajo de Grado	17:00			Anatomía y Fisiología	09:00			Ecuaciones Diferenciales I	09:00		
				Laboratorio de Radiaciones	17:00						
LUNES		MARTES		MIÉRCOLES		JUEVES		VIERNES		SÁBADO	
20/4/2026	HORA	21/4/2026	HORA	22/4/2026	HORA	23/4/2026	HORA	24/4/2026	HORA	25/4/2026	HORA
Física Moderna I	09:00	Clínica de Medicina Nuclear (Electiva)	17:00	Electricidad y Magnetismo	9:00	Fundamentos de Radioterapia	17:00	Análisis Matemático I	09:00		
Física Moderna II	09:00			Física de las Radiaciones Ionizantes	09:00	Práctica Hospitalaria Supervisada	17:00	Análisis Matemático II	09:00		
Legislación Nacional e Internacional (Electiva)	17:00			Fundamentos de Medicina Nuclear	17:00			Trabajo de Grado	17:00		
Metrología de las Radiaciones	17:00										

Horario de Exámenes - Segunda Evaluación Parcial- 1er. Período

SÁBADO	
30/5/2026	HORA
Laboratorio de Electricidad y Magnetismo	09:00
Fundamentos de Electromagnetismo	09:00
Laboratorio de Instrumentación Electrónica	15:00

LUNES		MARTES		MIÉRCOLES		JUEVES		VIERNES		SÁBADO	
1/6/2026	HORA	2/6/2026	HORA	3/6/2026	HORA	4/6/2026	HORA	5/6/2026	HORA	6/6/2026	HORA
Probabilidad y Estadística I	09:00	Fundamentos de Informática	09:00	Álgebra Lineal I	09:00	Radioprotección	17:00	Análisis Matemático I	09:00		
Fluidos y Termodinámica	09:00	Fundamentos de Mecánica Cuántica	17:00	Laboratorio de Ondas y Óptica	09:00			Análisis Matemático II	09:00		
Proyecto de Trabajo de Grado	17:00			Anatomía y Fisiología	09:00			Estado Sólido	17:00		
				Laboratorio de Radiaciones	17:00			Radiodiagnóstico	17:00		
								Radiobiología (Electiva)	17:00		
LUNES		MARTES		MIÉRCOLES		JUEVES		VIERNES		SÁBADO	
8/6/2026	HORA	9/6/2026	HORA	10/6/2026	HORA	11/6/2026	HORA	12/6/2026	HORA	13/6/2026	HORA
Ondas y Óptica	9:00	Fundamentos de Biología Celular y Molecular	9:00	Electricidad y Magnetismo	09:00	Fundamentos de Radioterapia	17:00	FERIADO NACIONAL			
Electrónica	9:00	Fundamentos Físicos en Imágenes Médicas	17:00	Física de las Radiaciones Ionizantes	09:00	Práctica Hospitalaria Supervisada	17:00				
Trabajo de Grado	17:00	Clínica de Medicina Nuclear (Electiva)	17:00	Fundamentos de Medicina Nuclear	17:00						
LUNES		MARTES		MIÉRCOLES		JUEVES		VIERNES		SÁBADO	
15/6/2026	HORA	16/6/2026	HORA								
Física Moderna I	09:00	Ecuaciones Diferenciales I	09:00								
Física Moderna II	09:00	Metrología de las Radiaciones	17:00								
Legislación Nacional e Internacional (Electiva)	17:00	Pasantía Rotativa	17:00								





LICENCIATURA EN FÍSICA MÉDICA - PLAN 2016

Horario de Exámenes - Primera Evaluación Final- Parcial Recuperatorio 1er. Período

MIÉRCOLES		JUEVES		VIERNES		SÁBADO	
17/6/2026	HORA	18/6/2026	HORA	19/6/2026	HORA	20/6/2026	HORA
Álgebra	09:00	Radioprotección	17:00	Ondas y Óptica	9:00	FERIADO NACIONAL	
Álgebra Lineal I	09:00			Electrónica	9:00		
Laboratorio de Ondas y Óptica	09:00			Estado Sólido	17:00		
Anatomía y Fisiología	09:00			Radiobiología (Electiva)	17:00		
Fundamentos de Medicina Nuclear	17:00						
LUNES		MARTES		MIÉRCOLES		JUEVES	
22/6/2026	HORA	23/6/2026	HORA	24/6/2026	HORA	25/6/2026	HORA
Probabilidad y Estadística I	09:00	Fundamentos de Informática	09:00	Mecánica	09:00	Práctica Hospitalaria Supervisada	17:00
Fluidos y Termodinámica	09:00	Fundamentos de Mecánica Cuántica	17:00	Electricidad y Magnetismo	09:00	Biología General	9:00
Legislación Nacional e Internacional (Electiva)	17:00	Proyecto de Trabajo de Grado	17:00	Física de las Radiaciones Ionizantes	09:00	Fundamentos de Biología Celular y Molecular	9:00
						Pasantía Rotativa	17:00
						Ecuaciones Diferenciales I	09:00
							15:00
LUNES		MARTES		MIÉRCOLES		JUEVES	
29/6/2026	HORA	30/6/2026	HORA	1/7/2026	HORA	2/7/2026	HORA
Física Moderna I	09:00	Metrología de las Radiaciones	17:00	Laboratorio de Radiaciones	17:00	Cálculo Diferencial e Integral	09:00
Física Moderna II	09:00	Fundamentos de Radioterapia	17:00			Análisis Matemático I	09:00
Química General I	09:00	Clinica de Medicina Nuclear (Electiva)	17:00			Análisis Matemático II	09:00
						Fundamentos Físicos en Imágenes Médicas	17:00
						Radiodiagnóstico	17:00
						Trabajo de Grado	17:00

Horario de Exámenes - Segunda Evaluación Final- 1er. Período

LUNES		MARTES		MIÉRCOLES		JUEVES		VIERNES		SÁBADO	
6/7/2026	HORA	7/7/2026	HORA	8/7/2026	HORA	9/7/2026	HORA	10/7/2026	HORA	11/7/2026	HORA
Legislación Nacional e Internacional (Electiva)	17:00	Fundamentos de Mecánica Cuántica	17:00	Álgebra	09:00	Radioprotección	17:00	Biología General	9:00		
				Álgebra Lineal I	09:00	Radiobiología (Electiva)	17:00	Ondas y Óptica	9:00		
				Laboratorio de Ondas y Óptica	09:00			Fundamentos de Biología Celular y Molecular	9:00		
				Anatomía y Fisiología	09:00			Electrónica	9:00		
								Estado Sólido	17:00		
								Práctica Hospitalaria Supervisada	17:00		
LUNES		MARTES		MIÉRCOLES		JUEVES		VIERNES		SÁBADO	
13/7/2026	HORA	14/7/2026	HORA	15/7/2026	HORA	16/7/2026	HORA	17/7/2026	HORA	18/7/2026	HORA
Probabilidad y Estadística I	09:00	Fundamentos de Informática	09:00	Mecánica	09:00			Análisis Matemático I	09:00	Laboratorio de Mecánica	09:00
Fluidos y Termodinámica	09:00	Metrología de las Radiaciones	17:00	Electricidad y Magnetismo	09:00			Análisis Matemático II	09:00	Laboratorio de Electricidad y Magnetismo	09:00
Proyecto de Trabajo de Grado	17:00	Fundamentos de Radioterapia	17:00	Física de las Radiaciones Ionizantes	09:00			Cálculo Diferencial e Integral	09:00	Fundamentos de Electromagnetismo	09:00
				Laboratorio de Radiaciones	17:00			Fundamentos Físicos en Imágenes Médicas	17:00	Laboratorio de Instrumentación Electrónica	15:00
								Radiodiagnóstico	17:00		
								Pasantía Rotativa	17:00		
LUNES		MARTES		MIÉRCOLES		JUEVES		VIERNES		SÁBADO	
20/7/2026	HORA	21/7/2026	HORA	22/7/2026	HORA						
Física Moderna I	09:00	Fundamentos de Medicina Nuclear	17:00	Ecuaciones Diferenciales I	09:00						
Física Moderna II	09:00	Clinica de Medicina Nuclear (Electiva)	17:00								
Química General I	09:00	Trabajo de Grado	17:00								





LICENCIATURA EN FÍSICA MÉDICA - PLAN 2016

Horario de Exámenes - Primera Evaluación Parcial- 2do. Período

LUNES		MARTES		MIÉRCOLES		JUEVES		VIERNES		SÁBADO	
14/9/2026	HORA	15/9/2026	HORA	16/9/2026	HORA	17/9/2026	HORA	18/9/2026	HORA	19/9/2026	HORA
Legislación Nacional e Internacional (Electiva)	17:00	Fundamentos de Informática	09:00	Física de las Radiaciones Ionizantes	09:00	Radioprotección	17:00	Electrónica	9:00	Laboratorio de Electricidad y Magnetismo	09:00
Fluidos y Termodinámica	09:00	Fundamentos de Mecánica Cuántica	17:00	Laboratorio de Ondas y Óptica	09:00			Fundamentos de Biología Celular y Molecular	9:00		
Proyecto de Trabajo de Grado	17:00			Laboratorio de Radiaciones	17:00			Estado Sólido	17:00		
								Radiobiología (Electiva)	17:00		
LUNES		MARTES		MIÉRCOLES		JUEVES		VIERNES		SÁBADO	
21/9/2026	HORA	22/9/2026	HORA	23/9/2026	HORA	24/9/2026	HORA	25/9/2026	HORA	26/9/2026	HORA
ASUETO ACADÉMICO		Física Moderna I	09:00	Fundamentos de Medicina Nuclear	17:00	ASUETO UNIVERSITARIO		Fundamentos Físicos en Imágenes Médicas	17:00	Fundamentos de Electromagnetismo	09:00
		Física Moderna II	09:00					Radiodiagnóstico	17:00	Laboratorio de Instrumentación Electrónica	15:00
		Clinica de Medicina Nuclear (Electiva)	17:00					Pasantía Rotativa	17:00		
LUNES		MARTES		MIÉRCOLES		JUEVES		VIERNES		SÁBADO	
28/9/2026	HORA	29/9/2026	HORA	30/9/2026	HORA	1/10/2026	HORA	2/10/2026	HORA		
Metrología de las Radiaciones	17:00	FERIADO NACIONAL		Anatomía y Fisiología	09:00	Fundamentos de Radioterapia	17:00	Análisis Matemático II	09:00		
Trabajo de Grado	17:00							Práctica Hospitalaria Supervisada	17:00		

Horario de Exámenes - Segunda Evaluación Parcial- 2do. Período

		MARTES		MIÉRCOLES		JUEVES		VIERNES		SÁBADO									
3/11/2026		HORA		4/11/2026		HORA	5/11/2026		HORA	6/11/2026		HORA	7/11/2026		HORA				
Física Moderna I		09:00					Radioprotección		17:00	Electrónica		9:00	Laboratorio de Electricidad y Magnetismo		09:00				
Física Moderna II		09:00								Fundamentos de Biología Celular y Molecular		09:00							
Fundamentos de Mecánica Cuántica		17:00								Estado Sólido		17:00							
Clínica de Medicina Nuclear (Electiva)		17:00								Radiodiagnóstico		17:00							
										Radiobiología (Electiva)		17:00							
LUNES		MARTES		MIÉRCOLES		JUEVES		VIERNES		SÁBADO									
9/11/2026		HORA		10/11/2026		HORA	11/11/2026		HORA	12/11/2026		HORA	13/11/2026		HORA	14/11/2026		HORA	
Proyecto de Trabajo de Grado		17:00		Fluidos y Termodinámica		09:00	Física de las Radiaciones ionizantes		09:00	Fundamentos de Radioterapia		17:00	Análisis Matemático II		09:00	Fundamentos de Electromagnetismo		09:00	
Trabajo de Grado		17:00		Fundamentos Físicos en Imágenes Médicas		17:00	Laboratorio de Ondas y Óptica		09:00				Práctica Hospitalaria Supervisada		17:00	Laboratorio de Instrumentación Electrónica		15:00	
							Fundamentos de Medicina Nuclear		17:00				Pasantía Rotativa		17:00				
							Laboratorio de Radiaciones		17:00										
LUNES		MARTES		MIÉRCOLES															
16/11/2026		HORA		17/11/2026		HORA	18/11/2026		HORA										
Metrología de las Radiaciones		17:00		Fundamentos de Informática		09:00	Anatomía y Fisiología		09:00										
Legislación Nacional e Internacional (Electiva)		17:00																	





LICENCIATURA EN FÍSICA MÉDICA - PLAN 2016

Horario de Exámenes - Primera Evaluación Final- Parcial Recuperatorio 2do. Período

JUEVES		VIERNES		SÁBADO	
19/11/2026	HORA	20/11/2026	HORA	21/11/2026	HORA
Radioprotección	17:00	Ondas y Óptica	9:00	Laboratorio de Electricidad y Magnetismo	09:00
Clinica de Medicina Nuclear (Electiva)	17:00	Electrónica	9:00		
		Fluidos y Termodinámica	09:00		
		Estado Sólido	17:00		
		Radiobiología (Electiva)	17:00		

LUNES		MARTES		MIÉRCOLES		JUEVES		VIERNES		SÁBADO	
23/11/2026	HORA	24/11/2026	HORA	25/11/2026	HORA	26/11/2026	HORA	27/11/2026	HORA	28/11/2026	HORA
Física Moderna I	09:00	Fundamentos de Mecánica Cuántica	17:00	Álgebra Lineal I	09:00	Anatomía y Fisiología	09:00	Análisis Matemático I	09:00	Fundamentos de Electromagnetismo	09:00
Física Moderna II	09:00	Fundamentos de Radioterapia	17:00	Laboratorio de Ondas y Óptica	09:00			Análisis Matemático II	09:00	Laboratorio de Instrumentación Electrónica	15:00
Probabilidad y Estadística I	09:00			Laboratorio de Radiaciones	17:00			Fundamentos Físicos en Imágenes Médicas	17:00		
								Radiodiagnóstico	17:00		
								Pasantía Rotativa	17:00		

LUNES		MARTES		MIÉRCOLES		JUEVES		VIERNES		SÁBADO	
30/11/2026	HORA	1/12/2026	HORA	2/12/2026	HORA	3/12/2026	HORA	4/12/2026	HORA	5/12/2026	HORA
Ecuaciones Diferenciales I	9:00	Fundamentos de Informática	09:00	Electricidad y Magnetismo	09:00	Práctica Hospitalaria Supervisada	17:00	Fundamentos de Biología Celular y Molecular	9:00		
Proyecto de Trabajo de Grado	17:00	Metrología de las Radiaciones	17:00	Física de las Radiaciones Ionizantes	09:00			Fundamentos de Medicina Nuclear	17:00		
Legislación Nacional e Internacional (Electiva)	17:00							Trabajo de Grado	17:00		

Horario de Exámenes - Segunda Evaluación Final- 2do. Período

LUNES		MARTES		MIÉRCOLES		JUEVES		VIERNES		SÁBADO	
7/12/2026	HORA	8/12/2026	HORA	9/12/2026	HORA	10/12/2026	HORA	11/12/2026	HORA	12/12/2026	HORA
		FERIADO NACIONAL		Álgebra Lineal I	09:00	Radioprotección	17:00	Ondas y Óptica	9:00	Laboratorio de Electricidad y Magnetismo	09:00
				Laboratorio de Ondas y Óptica	09:00			Electrónica	9:00		
				Anatomía y Fisiología	09:00			Fluidos y Termodinámica	09:00		
				Laboratorio de Radiaciones	17:00			Estado Sólido	17:00		
								Radiobiología (Electiva)	17:00		

LUNES		MARTES		MIÉRCOLES		JUEVES		VIERNES		SÁBADO	
14/12/2026	HORA	15/12/2026	HORA	16/12/2026	HORA	17/12/2026	HORA	18/12/2026	HORA	19/12/2026	HORA
Física Moderna I	09:00	Fundamentos de Mecánica Cuántica	17:00	Electricidad y Magnetismo	09:00	Práctica Hospitalaria Supervisada	17:00	Análisis Matemático I	09:00	Fundamentos de Electromagnetismo	09:00
Física Moderna II	09:00	Fundamentos de Radioterapia	17:00	Física de las Radiaciones Ionizantes	09:00	Pasantía Rotativa	17:00	Análisis Matemático II	09:00	Laboratorio de Instrumentación Electrónica	15:00
Probabilidad y Estadística I	09:00							Fundamentos Físicos en Imágenes Médicas	17:00		
Proyecto de Trabajo de Grado	17:00							Radiodiagnóstico	17:00		

LUNES		MARTES		MIÉRCOLES		JUEVES		VIERNES		SÁBADO	
21/12/2026	HORA	22/12/2026	HORA	23/12/2026	HORA	24/12/2026	HORA	25/12/2026	HORA	26/12/2026	HORA
Ecuaciones Diferenciales I	9:00	Fundamentos de Informática	09:00	Fundamentos de Medicina Nuclear	17:00	ASUETO UNIVERSITARIO					
Metrología de las Radiaciones	17:00	Fundamentos de Biología Celular y Molecular	9:00								
Legislación Nacional e Internacional (Electiva)	17:00	Clinica de Medicina Nuclear (Electiva)	17:00					FERIADO NACIONAL			
Trabajo de Grado	17:00										





MALLA CURRICULAR LICENCIATURA EN RADIOLOGÍA E IMAGENOLÓGIA									
ÁREAS DE CONOCIMIENTO	CÓDIGOS	ASIGNATURAS	HORAS DE TRABAJO ACADÉMICO					CRÉDITOS HTTA/30	PRERREQUISITOS
			HTD SEMANAL	HTI SEMANAL	HS SEMANAL	PA, SEMANAS	HTTA SEMESTRAL		
CB	M08C5	ALGEBRA Y GEOMETRÍA ANALÍTICA	5	5	10	18	180	6	
CB	R01R5	ANATOMÍA HUMANA I	5	5	10	18	180	6	
CP	R02R5	ANATOMÍA HUMANA II	5	5	10	18	180	6	ANATOMÍA HUMANA I
CP	R03R5	BIOSEGURIDAD MÉDICA	5	5	10	18	180	6	PROTECCIÓN RADIOLÓGICA
CB	M22C5	CÁLCULO DIFERENCIAL E INTEGRAL	5	5	10	18	180	6	
CC	D26C5	CULTURAL NACIONAL	5	5	10	18	180	6	
CO	O01O5	ELECTIVA I	5	5	10	18	180	6	
CO	O02O5	ELECTIVA II	5	5	10	18	180	6	
CO	O03O5	ELECTIVA III	5	5	10	18	180	6	
CB	E09C5	ESTADÍSTICA APLICADA	5	5	10	18	180	6	ALGEBRA Y GEOMETRÍA ANALÍTICA
CP	R04R5	ESTUDIOS RADIOLÓGICOS CONTRASTADOS	5	5	10	18	180	6	FISIOLOGÍA - POSICIONES RADIOLÓGICAS II
CC	R05R5	ÉTICA Y LEGISLACIÓN	5	5	10	18	180	6	
CB	F06R5	FÍSICA DE LAS RADIACIONES IONIZANTES	5	5	10	18	180	6	FÍSICA GENERAL
CP	F07R5	FÍSICA DE LAS RADIACIONES NO IONIZANTES	5	5	10	18	180	6	
CB	F19C5	FÍSICA GENERAL	5	5	10	18	180	6	CÁLCULO DIFERENCIAL E INTEGRAL
CB	F22C5	FÍSICA MODERNA	5	5	10	18	180	6	ONDAS Y ÓPTICA
CP	R08R5	FISIOLOGÍA	5	5	10	18	180	6	ANATOMÍA HUMANA II
CP	F09R5	FUNDAMENTOS BÁSICOS DE LA RADIACIÓN	5	5	10	18	180	6	INTRODUCCIÓN A LA FÍSICA NUCLEAR
CP	R10R5	FUNDAMENTOS DE FARMACOLOGÍA CLÍNICA	5	5	10	18	180	6	BIOSEGURIDAD MÉDICA
CP	R11R5	FUNDAMENTOS DE PROGRAMACIÓN EN IMÁGENES MÉDICAS	5	5	10	18	180	6	FÍSICA MODERNA
CC	D27C5	GUARANÍ	5	5	10	18	180	6	
CP	R12R5	IMAGENOLÓGIA MAMARIA	5	5	10	18	180	6	BIOSEGURIDAD MÉDICA
CC	D28C5	INGLÉS	5	5	10	18	180	6	
CP	F29C5	INTRODUCCIÓN A LA FÍSICA NUCLEAR	5	5	10	18	180	6	FÍSICA MODERNA
CP	R13R5	LABORATORIO DE IMÁGENES MÉDICAS	5	5	10	18	180	6	FUNDAMENTOS DE PROGRAMACIÓN EN IMÁGENES MÉDICAS
CP	R14R5	MEDICINA NUCLEAR	5	5	10	18	180	6	FUNDAMENTOS DE FARMACOLOGÍA CLÍNICA - PATOLOGÍA RADIOLÓGICA
CB	F46C5	ONDAS Y ÓPTICA	5	5	10	18	180	6	FÍSICA GENERAL
CP	R15R5	PATOLOGÍA RADIOLÓGICA	5	5	10	18	180	6	ESTUDIOS RADIOLÓGICOS CONTRASTADOS
CB	R16R5	POSICIONES RADIOLÓGICAS I	5	5	10	18	180	6	ANATOMÍA HUMANA II
P	R17R5	POSICIONES RADIOLÓGICAS II	5	5	10	18	180	6	POSICIONES RADIOLÓGICAS I
P	R18R5	PRÁCTICA PROFESIONAL	5	5	10	18	180	6	PATOLOGÍA RADIOLÓGICA - IMAGENOLÓGIA MAMARIA
CC	R19R5	PRIMEROS AUXILIOS	5	5	10	18	180	6	ANATOMÍA HUMANA I
CP	R20R5	PROTECCIÓN RADIOLÓGICA	5	5	10	18	180	6	FÍSICA DE LAS RADIACIONES IONIZANTES
CP	R21R5	RADIOLOGÍA ESPECIAL	5	5	10	18	180	6	ANATOMÍA HUMANA II
CP	R22R5	RADIOLOGÍA INDUSTRIAL	5	5	10	18	180	6	FUNDAMENTOS BÁSICOS DE LA RADIACIÓN
CP	R23R5	RADIOLOGÍA INTERVENCIONISTA	5	5	10	18	180	6	PRÁCTICA PROFESIONAL
CP	R24R5	RADIOTERAPIA	5	5	10	18	180	6	PRÁCTICA PROFESIONAL
CP	R25R5	RESONANCIA MAGNÉTICA	5	5	10	18	180	6	FÍSICA DE LAS RADIACIONES NO IONIZANTES - MEDICINA NUCLEAR
CP	R26R5	TOMOGRAFÍA COMPUTARIZADA	5	5	10	18	180	6	PRÁCTICA PROFESIONAL
TG	R27R5	TRABAJO DE GRADO	5	5	10	18	180	6	PRÁCTICA PROFESIONAL
TOTAL DE LA CARRERA (4 AÑOS):							7200	240	
TOTAL ANUAL:							1800	60	

ASIGNATURAS ELECTIVAS I, II, III: ASIGNATURAS CON CONTENIDOS PROGRAMÁTICOS VARIABLES QUE DAN RESPUESTA A LA DINÁMICA NATURAL DE IMPLEMENTACIÓN CURRICULAR; APROBADAS POR EL CONSEJO DIRECTIVO EN CADA PERÍODO LECTIVO. EL ESTUDIANTE PODRÁ ACREDITAR COMO ELECTIVA CUALQUIER ASIGNATURA APROBADA CON ANTERIORIDAD A LA VIGENCIA DE ESTE PLAN.





LICENCIATURA EN RADIOLOGÍA E IMAGENOLÓGÍA - PLAN 2025

						1
HORA	LUNES	MARTES	MIÉRCOLES	JUEVES	VIERNES	SÁBADO
07:00 a 08:00	Guaraní (M)		Álgebra y Geometría Analítica (M)	Cultura Nacional (M)	Álgebra y Geometría Analítica (M)	
08:00 a 09:00	Guaraní (M)		Álgebra y Geometría Analítica (M)	Cultura Nacional (M)	Álgebra y Geometría Analítica (M)	
09:00 a 10:00	Guaraní (M)		Álgebra y Geometría Analítica (M)	Cultura Nacional (M)	Guaraní (M)	Anatomía Humana I
10:00 a 11:00	Cálculo Diferencial e Integral (F)	Cultura Nacional (M)			Guaraní (M)	Anatomía Humana I
11:00 a 12:00	Cálculo Diferencial e Integral (F)	Cultura Nacional (M)			Cálculo Diferencial e Integral (F)	Anatomía Humana I
12:00 a 13:00	Cálculo Diferencial e Integral (F)	Anatomía Humana I			Cálculo Diferencial e Integral (F)	
13:00 a 14:00		Anatomía Humana I				
						2
HORA	LUNES	MARTES	MIÉRCOLES	JUEVES	VIERNES	SÁBADO
07:00 a 08:00	Ética y Legislación	Física General (M)	Estadística Aplicada (M)	Primeros Auxilios	Estadística Aplicada (M)	
08:00 a 09:00	Ética y Legislación	Física General (M)	Estadística Aplicada (M)	Primeros Auxilios	Estadística Aplicada (M)	Ética y Legislación
09:00 a 10:00	Primeros Auxilios	Física General (M)	Estadística Aplicada (M)	Primeros Auxilios		Ética y Legislación
10:00 a 11:00	Primeros Auxilios					Ética y Legislación
11:00 a 12:00	Física General (M)		Anatomía Humana II			Anatomía Humana II
12:00 a 13:00	Física General (M)		Anatomía Humana II			Anatomía Humana II
13:00 a 14:00			Anatomía Humana II			
						3
HORA	LUNES	MARTES	MIÉRCOLES	JUEVES	VIERNES	SÁBADO
07:00 a 08:00			Fisiología		Posiciones Radiológicas I	
08:00 a 09:00			Fisiología		Posiciones Radiológicas I	Fisiología
09:00 a 10:00			Fisiología	Radiología Especial	Posiciones Radiológicas I	Fisiología
10:00 a 11:00	Radiología Especial	Ondas y Óptica (M)	Física de las Radiaciones Ionizantes	Radiología Especial	Ondas y Óptica (M)	
11:00 a 12:00	Radiología Especial	Ondas y Óptica (M)	Física de las Radiaciones Ionizantes	Radiología Especial	Ondas y Óptica (M)	
12:00 a 13:00		Posiciones Radiológicas I	Física de las Radiaciones Ionizantes	Física de las Radiaciones Ionizantes	Ondas y Óptica (M)	
13:00 a 14:00		Posiciones Radiológicas I		Física de las Radiaciones Ionizantes		
						4
HORA	LUNES	MARTES	MIÉRCOLES	JUEVES	VIERNES	SÁBADO
07:00 a 08:00		Inglés (M)	Electiva I	Protección Radiológica	Inglés (M)	
08:00 a 09:00		Inglés (M)	Electiva I	Protección Radiológica	Inglés (M)	Protección Radiológica
09:00 a 10:00		Inglés (M)	Electiva I	Protección Radiológica		Protección Radiológica
10:00 a 11:00		Posiciones Radiológicas II	Física Moderna (M)	Física Moderna (M)	Electiva I	
11:00 a 12:00		Posiciones Radiológicas II	Física Moderna (M)	Física Moderna (M)	Electiva I	
12:00 a 13:00				Física Moderna (M)		
13:00 a 14:00						
						PRÁCTICAS HOSPITALARIAS
					Posiciones Radiológicas II	3 (Tres) horas semanales - Turno Tarde





LICENCIATURA EN RADIOLOGÍA E IMAGENOLOGÍA - PLAN 2025

Horario de Exámenes - Primera Evaluación Parcial- 1er. Periodo

VIERNES		SÁBADO	
10/4/2026	HORA	11/4/2026	HORA
Ondas y Óptica	09:00	Cultura Nacional	09:00
		Anatomía Humana II	09:00
LUNES		MARTES	
13/4/2026	HORA	14/4/2026	HORA
Estadística Aplicada	09:00		09:00
			09:00
MIÉRCOLES		JUEVES	
15/4/2026	HORA	16/4/2026	HORA
Álgebra y Geometría Analítica	09:00	Primeros Auxilios	09:00
			09:00
VIERNES		SÁBADO	
17/4/2026	HORA	18/4/2026	HORA
Posiciones Radiológicas I	09:00	Guaraní	09:00
		Fisiología	09:00
LUNES		MARTES	
20/4/2026	HORA	21/4/2026	HORA
Radiología Especial	09:00	Anatomía Humana I	09:00
			09:00
MIÉRCOLES		JUEVES	
22/4/2026	HORA	23/4/2026	HORA
Física General	09:00		09:00
Física de las Radiaciones Ionizantes	09:00		09:00
VIERNES		SÁBADO	
24/4/2026	HORA	25/4/2026	HORA
Cálculo Diferencial e Integral	09:00	Ética y Legislación	09:00
		Inglés	09:00

Horario de Exámenes - Segunda Evaluación Parcial- 1er. Periodo

SÁBADO	
30/5/2026	HORA
Cultura Nacional	09:00
Anatomía Humana II	09:00
LUNES	
1/6/2026	HORA
Estadística Aplicada	09:00
	09:00
MARTES	
2/6/2026	HORA
Posiciones Radiológicas I	09:00
	09:00
MIÉRCOLES	
3/6/2026	HORA
Álgebra y Geometría Analítica	09:00
	09:00
JUEVES	
4/6/2026	HORA
Primeros Auxilios	09:00
	09:00
VIERNES	
5/6/2026	HORA
Cálculo Diferencial e Integral	09:00
	09:00
SÁBADO	
6/6/2026	HORA
Guaraní	09:00
Fisiología	09:00
LUNES	
8/6/2026	HORA
Ondas y Óptica	09:00
	09:00
MARTES	
9/6/2026	HORA
	09:00
MIÉRCOLES	
10/6/2026	HORA
Física General	09:00
Física de las Radiaciones Ionizantes	09:00
JUEVES	
11/6/2026	HORA
	09:00
VIERNES	
12/6/2026	HORA
FERIADO NACIONAL	09:00
	09:00
SÁBADO	
13/6/2026	HORA
Ética y Legislación	09:00
Inglés	09:00
LUNES	
15/6/2026	HORA
Radiología Especial	09:00
	09:00
MARTES	
16/6/2026	HORA
Anatomía Humana I	09:00
	09:00

Horario de Exámenes - Primera Evaluación Final- Parcial Recuperatorio 1er. Periodo

MIÉRCOLES	
17/6/2026	HORA
Álgebra y Geometría Analítica	09:00
Anatomía Humana II	09:00
JUEVES	
18/6/2026	HORA
Cultura Nacional	09:00
	09:00
VIERNES	
19/6/2026	HORA
Ondas y Óptica	09:00
	09:00
SÁBADO	
20/6/2026	HORA
FERIADO NACIONAL	09:00
	09:00
LUNES	
22/6/2026	HORA
Estadística Aplicada	09:00
	09:00
MARTES	
23/6/2026	HORA
	09:00
MIÉRCOLES	
24/6/2026	HORA
Física General	09:00
Física de las Radiaciones Ionizantes	09:00
JUEVES	
25/6/2026	HORA
Primeros Auxilios	09:00
	09:00
VIERNES	
26/6/2026	HORA
	09:00
SÁBADO	
27/6/2026	HORA
Guaraní	09:00
	09:00
LUNES	
29/6/2026	HORA
	09:00
MARTES	
30/6/2026	HORA
Anatomía Humana I	09:00
Posiciones Radiológicas I	09:00
MIÉRCOLES	
1/7/2026	HORA
	09:00
JUEVES	
2/7/2026	HORA
	09:00
VIERNES	
3/7/2026	HORA
Cálculo Diferencial e Integral	09:00
Fisiología	09:00
SÁBADO	
4/7/2026	HORA
Ética y Legislación	09:00
Inglés	09:00

Horario de Exámenes - Segunda Evaluación Final- 1er. Periodo

LUNES	
6/7/2026	HORA
Radiología Especial	09:00
	09:00
MARTES	
7/7/2026	HORA
	09:00
MIÉRCOLES	
8/7/2026	HORA
Álgebra y Geometría Analítica	09:00
	09:00
JUEVES	
9/7/2026	HORA
Primeros Auxilios	09:00
	09:00
VIERNES	
10/7/2026	HORA
Ondas y Óptica	09:00
	09:00
SÁBADO	
11/7/2026	HORA
Cultura Nacional	09:00
Anatomía Humana II	09:00
LUNES	
13/7/2026	HORA
Estadística Aplicada	09:00
	09:00
MARTES	
14/7/2026	HORA
	09:00
MIÉRCOLES	
15/7/2026	HORA
Física General	09:00
Física de las Radiaciones Ionizantes	09:00
JUEVES	
16/7/2026	HORA
	09:00
VIERNES	
17/7/2026	HORA
Cálculo Diferencial e Integral	09:00
	09:00
SÁBADO	
18/7/2026	HORA
Guaraní	09:00
Ética y Legislación	09:00
Fisiología	09:00
LUNES	
20/7/2026	HORA
	09:00
MARTES	
21/7/2026	HORA
Anatomía Humana I	09:00
Posiciones Radiológicas I	09:00
Inglés	09:00
MIÉRCOLES	
22/7/2026	HORA
	09:00





LICENCIATURA EN RADIOLOGÍA E IMAGENOLOGIA - PLAN 2025

Horario de Exámenes - Primera Evaluación Parcial- 2do. Período

LUNES		MARTES		MIÉRCOLES		JUEVES		VIERNES		SÁBADO	
14/9/2026	HORA	15/9/2026	HORA	16/9/2026	HORA	17/9/2026	HORA	18/9/2026	HORA	19/9/2026	HORA
Estadística Aplicada	09:00	Posiciones Radiológicas II	09:00	Álgebra y Geometría Analítica	09:00			Ondas y Óptica	09:00	Cultura Nacional	09:00
				Física de las Radiaciones Ionizantes	09:00					Anatomía Humana II	09:00
21/9/2026	HORA	22/9/2026	HORA	23/9/2026	HORA	24/9/2026	HORA	25/9/2026	HORA	26/9/2026	HORA
ASUETO ACADÉMICO		Anatomía Humana I	09:00	Física General	09:00	ASUETO UNIVERSITARIO		Electiva I	09:00	Guaraní	09:00
		Física Moderna	09:00	Fisiología	09:00			Posiciones Radiológicas I	09:00	Ética y Legislación	09:00
										Protección Radiológica	09:00
28/9/2026	HORA	29/9/2026	HORA	30/9/2026	HORA	1/10/2026	HORA	2/10/2026	HORA		
Primeros Auxilios	09:00	FERIADO NACIONAL				Inglés	09:00	Cálculo Diferencial e Integral	09:00		
Radiología Especial	09:00										

Horario de Exámenes - Segunda Evaluación Parcial- 2do. Período

LUNES		MARTES		MIÉRCOLES		JUEVES		VIERNES		SÁBADO	
9/11/2026	HORA	10/11/2026	HORA	11/11/2026	HORA	12/11/2026	HORA	13/11/2026	HORA	14/11/2026	HORA
Estadística Aplicada	09:00	Posiciones Radiológicas II	09:00	Física General	09:00			Cálculo Diferencial e Integral	09:00	Guaraní	09:00
Radiología Especial	09:00			Física de las Radiaciones Ionizantes	09:00					Ética y Legislación	09:00
										Protección Radiológica	09:00
16/11/2026	HORA	17/11/2026	HORA	18/11/2026	HORA						
Primeros Auxilios	09:00	Anatomía Humana I	09:00								
		Inglés	09:00								
		Posiciones Radiológicas I	09:00								

MARTES		MIÉRCOLES		JUEVES		VIERNES		SÁBADO	
3/11/2026	HORA	4/11/2026	HORA	5/11/2026	HORA	6/11/2026	HORA	7/11/2026	HORA
Física Moderna	09:00	Álgebra y Geometría Analítica	09:00			Ondas y Óptica	09:00	Cultura Nacional	09:00
		Fisiología	09:00			Electiva I	09:00	Anatomía Humana II	09:00

Horario de Exámenes - Primera Evaluación Final- Parcial Recuperatorio 2do. Período

LUNES		MARTES		MIÉRCOLES		JUEVES		VIERNES		SÁBADO	
23/11/2026	HORA	24/11/2026	HORA	25/11/2026	HORA	26/11/2026	HORA	27/11/2026	HORA	28/11/2026	HORA
Estadística Aplicada	09:00	Posiciones Radiológicas I	09:00	Álgebra y Geometría Analítica	09:00			Cálculo Diferencial e Integral	09:00	Guaraní	09:00
Física Moderna	09:00			Fisiología	09:00					Ética y Legislación	09:00
										Protección Radiológica	09:00
30/11/2026	HORA	1/12/2026	HORA	2/12/2026	HORA	3/12/2026	HORA	4/12/2026	HORA	5/12/2026	HORA
Primeros Auxilios	09:00	Anatomía Humana I	09:00	Física General	09:00	Radiología Especial	09:00			Inglés	09:00
		Posiciones Radiológicas II	09:00	Física de las Radiaciones Ionizantes	09:00						

Horario de Exámenes - Segunda Evaluación Final- 2do. Período

LUNES		MARTES		MIÉRCOLES		JUEVES		VIERNES		SÁBADO	
7/12/2026	HORA	8/12/2026	HORA	9/12/2026	HORA	10/12/2026	HORA	11/12/2026	HORA	12/12/2026	HORA
		FERIADO NACIONAL		Álgebra y Geometría Analítica	09:00			Electiva I	09:00	Cultura Nacional	09:00
				Fisiología	09:00			Ondas y Óptica	09:00	Anatomía Humana II	09:00
14/12/2026	HORA	15/12/2026	HORA	16/12/2026	HORA	17/12/2026	HORA	18/12/2026	HORA	19/12/2026	HORA
Estadística Aplicada	09:00	Posiciones Radiológicas II	09:00	Física General	09:00			Cálculo Diferencial e Integral	09:00	Guaraní	09:00
Física Moderna	09:00			Física de las Radiaciones Ionizantes	09:00			Posiciones Radiológicas I	09:00	Ética y Legislación	09:00
										Protección Radiológica	09:00
21/12/2026	HORA	22/12/2026	HORA	23/12/2026	HORA	24/12/2026	HORA	25/12/2026	HORA	26/12/2026	HORA
Primeros Auxilios	09:00	Anatomía Humana I	09:00			ASUETO UNIVERSITARIO		FERIADO NACIONAL			
Radiología Especial	09:00	Inglés	09:00								





LICENCIATURA EN RADIOLOGÍA E IMAGENOLOGÍA

PLAN CURRICULAR 2012

Aprobado por Resolución Nº 0482-00-2012 del Consejo Superior Universitario

Código	Asignaturas	Horas semanales			Total (15semanas)	Crédito	Pre-requisitos
		T	P	Total			
01C	Álgebra	4	2	6	90	5	
09C	Cálculo Diferencial e Integral	4	2	6	90	5	
22C	Química General I	3	2	5	75	4	
111F	Física General I	3	2	5	75	4	
88F	Fisiología y Anatomía Radiológica I	3	2	5	75	4	
18C	Probabilidad y Estadística I	3	2	5	75	4	Álgebra
04C	Análisis Matemático I	3	2	5	75	4	Cálculo Diferencial e Integral
95F	Ondas y Óptica	3	2	5	75	4	Física General I
96F	Protección Radiológica	3	2	5	75	4	Fisiología y Anatomía Radiológica I
89F	Fisiología y Anatomía Radiológica II	3	2	5	75	4	Fisiología y Anatomía Radiológica I
09F	Física Moderna I	2	2	4	60	3	Química General I
84F	Física Computacional I	3	2	5	75	4	Ondas y Óptica - Análisis Matemático I
93F	Laboratorio de Ondas y Óptica	3	2	5	75	4	Ondas y Óptica
97F	Primeros Auxilios	2	2	4	60	3	Fisiología y Anatomía Radiológica II
25F	Fundamentos de Bioseguridad Médica	4	2	6	90	5	Protección Radiológica
10F	Física Moderna II	2	2	4	60	3	Física Moderna I
27F	Técnicas de Imagenología	2	2	4	60	3	Ondas y Óptica - Física Moderna II
99F	Radiología e Imagenología	2	3	5	75	4	Fundamentos de Bioseguridad Médica
104F	Tomografía I	2	3	5	75	4	Protección Radiológica
23F	Física de las Radiaciones Ionizantes	4	2	6	90	5	Fisiología y Anatomía Radiológica II
82F	Bioética y Legislación	2	2	4	60	3	Fundamentos de Bioseguridad Médica
87F	Física de las Radiaciones No Ionizantes	4	2	6	90	5	Radiología e Imagenología
105F	Tomografía II	2	3	5	75	4	Tomografía I
01E	Electiva I	2	2	4	60	3	
101F	Técnica Radiológica	2	3	5	75	4	Técnicas de Imagenología
85F	Física Computacional II	3	2	5	75	4	Física Computacional I
02E	Electiva II	2	2	4	60	3	
100F	Radiología Intervencionista	2	3	5	75	4	Técnicas de Imagenología
103F	Técnicas Físicas de las Radiaciones No Ionizantes	3	2	5	75	4	Física de las Radiaciones No Ionizantes
03E	Electiva III	2	2	4	60	3	
102F	Técnicas Digitales Especiales	3	2	5	75	4	Física Computacional II
16C	Metodología de la Investigación Científica	2	2	4	60	3	Probabilidad y Estadística I
86F	Física de Imágenes Médicas	2	3	5	75	4	Técnica Radiológica
91F	Laboratorio de Imágenes Médicas	1	3	4	60	2	Técnica Radiológica - Técnicas de Imagenología
04E	Electiva IV	2	2	4	60	3	
83F	Física Aplicada a Medicina Nuclear	2	3	5	75	4	Laboratorio de Imágenes Médicas
90F	Fundamentos de Farmacología	3	1	4	60	3	Química General I - Técnica Radiológica
112F	Laboratorio de Instrumentación de Medicina Nuclear	1	3	4	60	2	Laboratorio de Imágenes Médicas
98F	Procesamiento y Análisis de Señales de Imágenes Médicas	2	3	5	75	4	Física de Imágenes Médicas - Laboratorio de Imágenes Médicas
26F	Pasantía	2	2	4	60	3	Técnicas Físicas de las Radiaciones no Ionizantes - Laboratorios de Imágenes Médicas
94F	Monografía para Licenciatura	2	2	4	60	3	Metodología de la Investigación Científica - Técnicas Digitales Especiales - Laboratorios de Imágenes Médicas
		195	2925	152			

ELECTIVA I, II, III, IV: Asignaturas con contenidos programáticos variables que dan respuesta a la dinámica natural de la implementación curricular; aprobadas por el Consejo Directivo en cada período electivo. El estudiante podrá acreditar como electiva cualquier asignatura aprobada con anterioridad a la vigencia del presente plan.





LICENCIATURA EN RADIOLOGÍA E IMAGENOLOGÍA - PLAN 2012

						2
HORA	LUNES	MARTES	MIÉRCOLES	JUEVES	VIERNES	SÁBADO
07:00 a 08:00	Analisis Matematico I (M)	Analisis Matematico I (M)		Protección Radiológica		
08:00 a 09:00	Analisis Matematico I (M)	Analisis Matematico I (M)		Protección Radiológica		Protección Radiológica
09:00 a 10:00	Analisis Matematico I (M)			Protección Radiológica		Protección Radiológica
10:00 a 11:00	Probabilidad y Estadística I (M)	Ondas y Óptica (M)	Física Moderna I (M)	Física Moderna I (M)	Ondas y Óptica (M)	
11:00 a 12:00	Probabilidad y Estadística I (M)	Ondas y Óptica (M)	Física Moderna I (M) Fisiología y Anatomía Radiológica II	Física Moderna I (M)	Ondas y Óptica (M)	Fisiología y Anatomía Radiológica II
12:00 a 13:00	Probabilidad y Estadística I (M)	Probabilidad y Estadística I (M)	Fisiología y Anatomía Radiológica II	Física Moderna I (M)	Ondas y Óptica (M)	Fisiología y Anatomía Radiológica II
13:00 a 14:00		Probabilidad y Estadística I (M)	Fisiología y Anatomía Radiológica II			

						3
HORA	LUNES	MARTES	MIÉRCOLES	JUEVES	VIERNES	SÁBADO
07:00 a 08:00		Física Computacional I	Laboratorio de Ondas y Optica	Primeros Auxilios	Física Moderna II (M)	
08:00 a 09:00		Física Computacional I	Laboratorio de Ondas y Optica	Primeros Auxilios	Física Moderna II (M)	
09:00 a 10:00	Primeros Auxilios		Laboratorio de Ondas y Optica	Primeros Auxilios		
10:00 a 11:00	Primeros Auxilios	Fundamentos de Bioseguridad Médica	Laboratorio de Ondas y Optica	Física Computacional I	Fundamentos de Bioseguridad Médica	
11:00 a 12:00	Física Moderna II (M)	Fundamentos de Bioseguridad Médica	Laboratorio de Ondas y Optica	Física Computacional I	Fundamentos de Bioseguridad Médica	
12:00 a 13:00	Física Moderna II (M)	Fundamentos de Bioseguridad Médica		Física Computacional I	Fundamentos de Bioseguridad Médica	
13:00 a 14:00						

						4
HORA	LUNES	MARTES	MIÉRCOLES	JUEVES	VIERNES	SÁBADO
07:00 a 08:00	Bioética y Legislación				Técnicas de Imagenología	
08:00 a 09:00	Bioética y Legislación				Tomografía I Técnicas de Imagenología	Bioética y Legislación
09:00 a 10:00					Tomografía I Técnicas de Imagenología	Bioética y Legislación
10:00 a 11:00		Práctica Profesional (Electiva)	Física de las Radiaciones Ionizantes			
11:00 a 12:00		Práctica Profesional (Electiva)	Física de las Radiaciones Ionizantes			
12:00 a 13:00	Radiología e Imagenología	Técnicas de Imagenología	Física de las Radiaciones Ionizantes	Física de las Radiaciones Ionizantes		
13:00 a 14:00	Radiología e Imagenología	Técnicas de Imagenología		Física de las Radiaciones Ionizantes		
					PRACTICAS HOSPITALARIAS	
					Tomografía I	3 (tres) horas semanales
					Radiología e Imagenología	3 (tres) horas semanales
					Práctica Profesional (Electiva)	2 (dos) horas semanales





						5
HORA	LUNES	MARTES	MIÉRCOLES	JUEVES	VIERNES	SÁBADO
07:00 a 08:00	Física de la Radiaciones No Ionizantes			Radioterapia (Electiva)		Radiología Intervencionista
08:00 a 09:00	Física de la Radiaciones No Ionizantes	Tomografía II		Radioterapia (Electiva)		Radiología Intervencionista
09:00 a 10:00	Física de la Radiaciones No Ionizantes	Tomografía II				Física Computacional II
10:00 a 11:00	Física de la Radiaciones No Ionizantes		Técnica Radiológica		Técnica Radiológica	Física Computacional II
11:00 a 12:00			Técnica Radiológica		Técnica Radiológica	Física Computacional II
12:00 a 13:00					Técnica Radiológica	Física Computacional II
13:00 a 14:00						Física Computacional II

PRACTICAS HOSPITALARIAS	
Radioterapia (Electiva)	2 (dos) horas semanales - Turno Tarde
Tomografía II	3(tres) horas semanales - Turno Tarde
Física de la Radiaciones No Ionizantes	2 (dos) horas semanales - Turno Tarde
Radiología Intervencionista	3(tres) horas semanales - Turno Tarde

						6
HORA	LUNES	MARTES	MIÉRCOLES	JUEVES	VIERNES	SÁBADO
07:00 a 08:00		Laboratorio de Imágenes Médicas		Física de Imágenes Médicas	Física de Imágenes Médicas	
08:00 a 09:00		Laboratorio de Imágenes Médicas	Técnicas Digitales Especiales	Física de Imágenes Médicas	Física de Imágenes Médicas	
09:00 a 10:00		Laboratorio de Imágenes Médicas	Técnicas Digitales Especiales	Física de Imágenes Médicas	Técnicas Físicas de las Radiaciones No Ionizantes	
10:00 a 11:00	Imagen Integrada de la mama (Electiva)	Laboratorio de Imágenes Médicas	Técnicas Digitales Especiales		Técnicas Físicas de las Radiaciones No Ionizantes	
11:00 a 12:00	Imagen Integrada de la mama (Electiva)				Técnicas Físicas de las Radiaciones No Ionizantes	

PRACTICAS HOSPITALARIAS	
Técnicas Digitales Especiales	2 (dos) horas semanales - Turno Tarde
Técnicas Físicas de las Radiaciones No Ionizantes	2 (dos) horas semanales - Turno Tarde
Imagen Integrada de la mama (Electiva)	2 (dos) horas semanales - Turno Tarde

						7
HORA	LUNES	MARTES	MIÉRCOLES	JUEVES	VIERNES	SÁBADO
07:00 a 08:00					Metodología de la investigación Científica (M)	
08:00 a 09:00		Metodología de la investigación Científica (M)			Metodología de la investigación Científica (M)	Patología Radiológica (Electiva)
09:00 a 10:00		Metodología de la investigación Científica (M)			Física Aplicada a la Medicina Nuclear	Patología Radiológica (Electiva)
10:00 a 11:00				Física Aplicada a la Medicina Nuclear	Física Aplicada a la Medicina Nuclear	Patología Radiológica (Electiva)
11:00 a 12:00				Física Aplicada a la Medicina Nuclear	Física Aplicada a la Medicina Nuclear	Patología Radiológica (Electiva)
12:00 a 13:00				Fundamentos de Farmacología	Fundamentos de Farmacología	
				Fundamentos de Farmacología	Fundamentos de Farmacología	

						8
HORA	LUNES		MIÉRCOLES	JUEVES	VIERNES	SÁBADO
07:00 a 08:00		Monografía para la Licenciatura				Procesamientos y Análisis de señales de Imágenes Médicas
08:00 a 09:00		Monografía para la Licenciatura				Procesamientos y Análisis de señales de Imágenes Médicas
09:00 a 10:00		Monografía para la Licenciatura		Pasantía		Procesamientos y Análisis de señales de Imágenes Médicas
10:00 a 11:00		Monografía para la Licenciatura		Pasantía		Procesamientos y Análisis de señales de Imágenes Médicas
11:00 a 12:00			Laboratorio de Instrumentación de Medicina Nuclear	Pasantía		Procesamientos y Análisis de señales de Imágenes Médicas
12:00 a 13:00				Pasantía		

PRACTICAS HOSPITALARIAS	
Laboratorio de Instrumentación de Medicina Nuclear	3(tres) horas semanales - Turno Tarde
Pasantía	300 (Trescientas) horas semestrales





LICENCIATURA EN RADIOLOGIA E IMAGENOLOGÍA - PLAN 2012

Horario de Exámenes - Primera Evaluación Parcial- 1er. Período

VIERNES		SÁBADO	
10/4/2026	HORA	11/4/2026	HORA
Ondas y Óptica	09:00	Fisiología y Anatomía Radiológica II	09:00
Tomografía I	09:00	Física Computacional II	09:00
Fundamentos de Bioseguridad Médica	09:00	Patología Radiológica (Electiva)	09:00
Técnicas Físicas de las Radiaciones No Ionizantes	09:00		

LUNES		MARTES		MIÉRCOLES		JUEVES		VIERNES		SÁBADO	
13/4/2026	HORA	14/4/2026	HORA	15/4/2026	HORA	16/4/2026	HORA	17/4/2026	HORA	18/4/2026	HORA
Probabilidad y Estadística I	09:00	Práctica Profesional (Electiva)	09:00	Laboratorio de Ondas y Óptica	09:00	Primeros Auxilios	09:00	Técnicas de Imagenología	09:00	Protección Radiológica	09:00
Física de las Radiaciones No Ionizantes	09:00	Monografía para la Licenciatura	09:00	Técnicas Radiológicas	09:00	Física Aplicada a la Medicina Nuclear	09:00			Radiología Intervencionista	09:00
Imagen Integrada de la mama (Electiva)	09:00			Técnicas Digitales Especiales	09:00	Pasantía	09:00				
LUNES		MARTES		MIÉRCOLES		JUEVES		VIERNES		SÁBADO	
20/4/2026	HORA	21/4/2026	HORA	22/4/2026	HORA	23/4/2026	HORA	24/4/2026	HORA	25/4/2026	HORA
Física Moderna II	09:00	Tomografía II	09:00	Física de las Radiaciones Ionizantes	09:00	Física Computacional I	09:00	Análisis Matemático I	09:00	Bioética y Legislación	09:00
Radiología e Imagenología	09:00	Laboratorio de Imágenes Médicas	09:00	Laboratorio de Instrumentación de Medicina Nuclear	09:00	Radioterapia (Electiva)	09:00	Fundamentos de Farmacología	09:00	Procesamiento y Análisis de Señales de Imágenes Médicas	09:00
Física Moderna I	09:00	Metodología de la Investigación Científica	09:00			Física de Imágenes Médicas	09:00				

Horario de Exámenes - Segunda Evaluación Parcial- 1er. Período

SÁBADO	
30/5/2026	HORA
Bioética y Legislación	09:00
Física Computacional II	09:00
Fisiología y Anatomía Radiológica II	09:00

LUNES		MARTES		MIÉRCOLES		JUEVES		VIERNES		SÁBADO	
1/6/2026	HORA	2/6/2026	HORA	3/6/2026	HORA	4/6/2026	HORA	5/6/2026	HORA	6/6/2026	HORA
Probabilidad y Estadística I	09:00	Técnicas de Imagenología	09:00	Laboratorio de Ondas y Óptica	09:00	Física Aplicada a la Medicina Nuclear	09:00	Análisis Matemático I	09:00	Patología Radiológica (Electiva)	09:00
Física de las Radiaciones No Ionizantes	09:00			Técnicas Digitales Especiales	09:00	Primeros Auxilios	09:00	Tomografía I	09:00	Protección Radiológica	09:00
Imagen Integrada de la mama (Electiva)	09:00			Laboratorio de Instrumentación de Medicina Nuclear	09:00			Técnicas Radiológicas	09:00		
								Técnicas Físicas de las Radiaciones No Ionizantes	09:00		
LUNES		MARTES		MIÉRCOLES		JUEVES		VIERNES		SÁBADO	
8/6/2026	HORA	9/6/2026	HORA	10/6/2026	HORA	11/6/2026	HORA	12/6/2026	HORA	13/6/2026	HORA
Radiología e Imagenología	09:00	Fundamentos de Bioseguridad Médica	09:00	Física de las Radiaciones Ionizantes	09:00	Física Computacional I	09:00	FERIADO NACIONAL		Radiología Intervencionista	09:00
Ondas y Óptica	09:00	Práctica Profesional (Electiva)	09:00			Radioterapia (Electiva)	09:00			Procesamiento y Análisis de Señales de Imágenes Médicas	09:00
		Laboratorio de Imágenes Médicas	09:00			Física de Imágenes Médicas	09:00				
						Fundamentos de Farmacología	09:00				
						Pasantía	09:00				
LUNES		MARTES									
15/6/2026	HORA	16/6/2026	HORA								
Física Moderna II	09:00	Tomografía II	09:00								
Física Moderna I	09:00	Metodología de la Investigación Científica	09:00								
		Monografía para la Licenciatura	09:00								





LICENCIATURA EN RADIOLOGIA E IMAGENOLOGÍA - PLAN 2012

Horario de Exámenes - Primera Evaluación Final- Parcial Recuperatorio 1er. Período

MIÉRCOLES		JUEVES		VIERNES		SÁBADO	
17/6/2026	HORA	18/6/2026	HORA	19/6/2026	HORA	20/6/2026	HORA
Laboratorio de Ondas y Óptica	09:00	Protección Radiológica	09:00	Tomografía I	09:00	FERIADO NACIONAL	
Fisiología y Anatomía Radiológica II	09:00	Física Aplicada a la Medicina Nuclear	09:00	Ondas y Óptica	09:00		
Técnicas Radiológicas	09:00						
Técnicas Digitales Especiales	09:00						
Álgebra	09:00						
LUNES		MARTES		MIÉRCOLES		JUEVES	
22/6/2026	HORA	23/6/2026	HORA	24/6/2026	HORA	25/6/2026	HORA
Probabilidad y Estadística I	09:00	Física Computacional I	09:00	Física de las Radiaciones Ionizantes	09:00	Primeros Auxilios	09:00
Radiología e Imagenología	09:00	Práctica Profesional (Electiva)	09:00	Laboratorio de Instrumentación de Medicina Nuclear	09:00		
		Tomografía II	09:00	Física General I	09:00	Técnicas Físicas de las Radiaciones No Ionizantes	09:00
		Laboratorio de Imágenes Médicas	09:00			Fundamentos de Farmacología	09:00
LUNES		MARTES		MIÉRCOLES		JUEVES	
29/6/2026	HORA	30/6/2026	HORA	1/7/2026	HORA	2/7/2026	HORA
Física Moderna II	09:00	Técnicas de Imagenología	09:00			Radioterapia (Electiva)	09:00
Física Moderna I	09:00	Metodología de la Investigación Científica	09:00			Física de Imágenes Médicas	09:00
Física de las Radiaciones No Ionizantes	09:00	Fisiología y Anatomía Radiológica I	09:00			Pasantía	09:00
Imagen Integrada de la mama (Electiva)	09:00						
Química General I	09:00						
LUNES		MARTES		MIÉRCOLES		JUEVES	
6/7/2026	HORA	7/7/2026	HORA	8/7/2026	HORA	9/7/2026	HORA
		Práctica Profesional (Electiva)	09:00	Laboratorio de Ondas y Óptica	09:00	Primeros Auxilios	09:00
				Técnicas Radiológicas	09:00	Física Aplicada a la Medicina Nuclear	09:00
				Técnicas Digitales Especiales	09:00		
				Laboratorio de Instrumentación de Medicina Nuclear	09:00		
				Álgebra	09:00		
LUNES		MARTES		MIÉRCOLES		JUEVES	
13/7/2026	HORA	14/7/2026	HORA	15/7/2026	HORA	16/7/2026	HORA
Probabilidad y Estadística I	09:00	Tomografía II	09:00	Física de las Radiaciones Ionizantes	09:00	Física Computacional I	09:00
Radiología e Imagenología	09:00	Laboratorio de Imágenes Médicas	09:00	Física General I	09:00	Radioterapia (Electiva)	09:00
		Metodología de la Investigación Científica	09:00			Física de Imágenes Médicas	09:00
						Pasantía	09:00
LUNES		MARTES		MIÉRCOLES		JUEVES	
20/7/2026	HORA	21/7/2026	HORA	22/7/2026	HORA	23/7/2026	HORA
Física Moderna II	09:00	Técnicas de Imagenología	09:00				
Física Moderna I	09:00	Fundamentos de Bioseguridad Médica	09:00				
Física de las Radiaciones No Ionizantes	09:00	Fisiología y Anatomía Radiológica I	09:00				
Imagen Integrada de la mama (Electiva)	09:00						
Química General I	09:00						

Horario de Exámenes - Segunda Evaluación Final- 1er. Período

LUNES		MARTES		MIÉRCOLES		JUEVES		VIERNES		SÁBADO	
6/7/2026	HORA	7/7/2026	HORA	8/7/2026	HORA	9/7/2026	HORA	10/7/2026	HORA	11/7/2026	HORA
		Práctica Profesional (Electiva)	09:00	Laboratorio de Ondas y Óptica	09:00	Primeros Auxilios	09:00	Tomografía I	09:00	Fisiología y Anatomía Radiológica II	09:00
				Técnicas Radiológicas	09:00	Física Aplicada a la Medicina Nuclear	09:00	Ondas y Óptica	09:00	Física Computacional II	09:00
				Técnicas Digitales Especiales	09:00			Técnicas Físicas de las Radiaciones No Ionizantes	09:00	Protección Radiológica	09:00
				Laboratorio de Instrumentación de Medicina Nuclear	09:00					Procesamiento y Análisis de Señales de Imágenes Médicas	09:00
				Álgebra	09:00						
LUNES		MARTES		MIÉRCOLES		JUEVES		VIERNES		SÁBADO	
13/7/2026	HORA	14/7/2026	HORA	15/7/2026	HORA	16/7/2026	HORA	17/7/2026	HORA	18/7/2026	HORA
Probabilidad y Estadística I	09:00	Tomografía II	09:00	Física de las Radiaciones Ionizantes	09:00	Física Computacional I	09:00	Análisis Matemático I	09:00	Bioética y Legislación	09:00
Radiología e Imagenología	09:00	Laboratorio de Imágenes Médicas	09:00	Física General I	09:00	Radioterapia (Electiva)	09:00	Fundamentos de Farmacología	09:00	Radiología Intervencionista	09:00
		Metodología de la Investigación Científica	09:00			Física de Imágenes Médicas	09:00	Cálculo Diferencial e Integral	09:00	Monografía para la Licenciatura	09:00
						Pasantía	09:00			Patología Radiológica (Electiva)	09:00
LUNES		MARTES		MIÉRCOLES		JUEVES		VIERNES		SÁBADO	
20/7/2026	HORA	21/7/2026	HORA	22/7/2026	HORA	23/7/2026	HORA	24/7/2026	HORA	25/7/2026	HORA
Física Moderna II	09:00	Técnicas de Imagenología	09:00								
Física Moderna I	09:00	Fundamentos de Bioseguridad Médica	09:00								
Física de las Radiaciones No Ionizantes	09:00	Fisiología y Anatomía Radiológica I	09:00								
Imagen Integrada de la mama (Electiva)	09:00										
Química General I	09:00										





LICENCIATURA EN RADIOLOGIA E IMAGENOLÓGIA - PLAN 2012

Horario de Exámenes - Primera Evaluación Parcial- 2do. Período

LUNES		MARTES		MIÉRCOLES		JUEVES		VIERNES		SÁBADO	
14/9/2026	HORA	15/9/2026	HORA	16/9/2026	HORA	17/9/2026	HORA	18/9/2026	HORA	19/9/2026	HORA
Radiología e Imagenología	09:00	Práctica Profesional (Electiva)	09:00	Física de las Radiaciones Ionizantes	09:00	Física Aplicada a la Medicina Nuclear	09:00	Fundamentos de Bioseguridad Médica	09:00	Física Computacional II	09:00
		Tomografía II	09:00	Laboratorio de Ondas y Óptica	09:00			Técnicas Físicas de las Radiaciones No Ionizantes	09:00		
		Laboratorio de Imágenes Médicas	09:00								
		Monografía para la Licenciatura	09:00								
LUNES		MARTES		MIÉRCOLES		JUEVES		VIERNES		SÁBADO	
21/9/2026	HORA	22/9/2026	HORA	23/9/2026	HORA	24/9/2026	HORA	25/9/2026	HORA	26/9/2026	HORA
ASUETO ACADÉMICO		Física Moderna II	09:00	Técnicas Digitales Especiales	09:00	ASUETO UNIVERSITARIO		Técnicas Radiológicas	09:00	Bioética y Legislación	09:00
		Metodología de la Investigación Científica	09:00	Laboratorio de Instrumentación de Medicina Nuclear	09:00			Técnicas de Imagenología	09:00	Radiología Intervencionista	09:00
										Patología Radiológica (Electiva)	09:00
										Procesamiento y Análisis de Señales de Imágenes Médicas	09:00
LUNES		MARTES		MIÉRCOLES		JUEVES		VIERNES			
28/9/2026	HORA	29/9/2026	HORA	30/9/2026	HORA	1/10/2026	HORA	2/10/2026	HORA		
Primeros Auxilios	09:00	FERIADO NACIONAL				Física Computacional I	09:00	Tomografía I	09:00		
Física de las Radiaciones No Ionizantes	09:00					Radioterapia (Electiva)	09:00				
Imagen Integrada de la mama (Electiva)	09:00					Física de Imágenes Médicas	09:00				
						Fundamentos de Farmacología	09:00				
						Pasantía	09:00				

Horario de Exámenes - Segunda Evaluación Parcial- 2do. Período

		MARTES		MIÉRCOLES		JUEVES		VIERNES		SÁBADO	
		3/11/2026	HORA	4/11/2026	HORA	5/11/2026	HORA	6/11/2026	HORA	7/11/2026	HORA
		Física Moderna II	09:00			Radioterapia (Electiva)	09:00	Tomografía I	09:00	Radiología Intervencionista	09:00
		Tomografía II	09:00			Física de Imágenes Médicas	09:00			Patología Radiológica (Electiva)	09:00
		Laboratorio de Imágenes Médicas	09:00			Física Aplicada a la Medicina Nuclear	09:00				
						Pasantía	09:00				
LUNES		MARTES		MIÉRCOLES		JUEVES		VIERNES		SÁBADO	
9/11/2026	HORA	10/11/2026	HORA	11/11/2026	HORA	12/11/2026	HORA	13/11/2026	HORA	14/11/2026	HORA
Radiología e Imagenología	09:00	Práctica Profesional (Electiva)	09:00	Física de las Radiaciones Ionizantes	09:00	Fundamentos de Farmacología	09:00	Fundamentos de Bioseguridad Médica	09:00	Bioética y Legislación	09:00
		Metodología de la Investigación Científica	09:00	Laboratorio de Ondas y Óptica	09:00			Técnicas Físicas de las Radiaciones No Ionizantes	09:00	Física Computacional II	09:00
				Técnicas Radiológicas	09:00					Procesamiento y Análisis de Señales de Imágenes Médicas	09:00
				Técnicas Digitales Especiales	09:00						
				Laboratorio de Instrumentación de Medicina Nuclear	09:00						
LUNES		MARTES		MIÉRCOLES							
16/11/2026	HORA	17/11/2026	HORA	18/11/2026	HORA						
Primeros Auxilios	09:00	Técnicas de Imagenología	09:00								
Física de las Radiaciones No Ionizantes	09:00	Física Computacional I	09:00								
Imagen Integrada de la mama (Electiva)	09:00	Monografía para la Licenciatura	09:00								





LICENCIATURA EN RADIOLOGIA E IMAGENOLOGÍA - PLAN 2012

Horario de Exámenes - Primera Evaluación Final- Parcial Recuperatorio 2do. Período

JUEVES		VIERNES		SÁBADO	
19/11/2026	HORA	20/11/2026	HORA	21/11/2026	HORA
Física de Imágenes Médicas	09:00	Tomografía I	09:00	Fisiología y Anatomía Radiológica II	09:00
Metodología de la Investigación Científica	09:00	Ondas y Óptica	09:00	Procesamiento y Análisis de Señales de Imágenes Médicas	09:00
		Técnicas Radiológicas	09:00		

LUNES	MARTES	MIÉRCOLES	JUEVES	VIERNES	SÁBADO
23/11/2026	24/11/2026	25/11/2026	26/11/2026	27/11/2026	28/11/2026
Probabilidad y Estadística I	Técnicas de Imagenología	Laboratorio de Ondas y Óptica	Radioterapia (Electiva)	Análisis Matemático I	Bioética y Legislación
Física Moderna I		Técnicas Digitales Especiales	Física Aplicada a la Medicina Nuclear		Protección Radiológica
Física Moderna II		Laboratorio de Instrumentación de Medicina Nuclear			Radiología Intervencionista
Física de las Radiaciones No Ionizantes					Patología Radiológica (Electiva)
Imagen Integrada de la mama (Electiva)					

LUNES	MARTES	MIÉRCOLES	JUEVES	VIERNES	SÁBADO
30/11/2026	1/12/2026	2/12/2026	3/12/2026	4/12/2026	5/12/2026
Radiología e Imagenología	Física Computacional I	Física de las Radiaciones Ionizantes	Fundamentos de Farmacología	Técnicas Físicas de las Radiaciones No Ionizantes	Física Computacional II
Primeros Auxilios	Práctica Profesional (Electiva)		Pasantía	Fundamentos de Bioseguridad Médica	Monografía para la Licenciatura
	Tomografía II				
	Laboratorio de Imágenes Médicas				

Horario de Exámenes - Segunda Evaluación Final- 2do. Período

LUNES	MARTES	MIÉRCOLES	JUEVES	VIERNES	SÁBADO
7/12/2026	8/12/2026	9/12/2026	10/12/2026	11/12/2026	12/12/2026
	FERIADO NACIONAL	Laboratorio de Instrumentación de Medicina Nuclear	Física de Imágenes Médicas	Técnicas Radiológicas	Radiología Intervencionista
		Laboratorio de Ondas y Óptica	Física Aplicada a la Medicina Nuclear	Tomografía I	Patología Radiológica (Electiva)
				Ondas y Óptica	Procesamiento y Análisis de Señales de Imágenes Médicas
					Fisiología y Anatomía Radiológica II

LUNES	MARTES	MIÉRCOLES	JUEVES	VIERNES	SÁBADO
14/12/2026	15/12/2026	16/12/2026	17/12/2026	18/12/2026	19/12/2026
Radiología e Imagenología	Tomografía II	Física de las Radiaciones Ionizantes	Radioterapia (Electiva)	Análisis Matemático I	Protección Radiológica
Bioética y Legislación	Práctica Profesional (Electiva)		Metodología de la Investigación Científica	Técnicas Físicas de las Radiaciones No Ionizantes	Física Computacional II
Probabilidad y Estadística I	Laboratorio de Imágenes Médicas		Pasantía	Fundamentos de Farmacología	Monografía para la Licenciatura
Física Moderna I				Técnicas de Imagenología	
Física Moderna II				Fundamentos de Bioseguridad Médica	
Física de las Radiaciones No Ionizantes					
Imagen Integrada de la mama (Electiva)					

LUNES	MARTES	MIÉRCOLES	JUEVES	VIERNES	SÁBADO
21/12/2026	22/12/2026	23/12/2026	24/12/2026	25/12/2026	26/12/2026
Primeros Auxilios	Física Computacional I	Técnicas Digitales Especiales	ASUETO UNIVERSITARIO	FERIADO NACIONAL	





MALLA CURRICULAR LICENCIATURA EN CIENCIAS MENCIÓN GEOLOGÍA									
ÁREAS DE CONOCIMIENTO	CÓDIGOS	ASIGNATURAS	HORAS DE TRABAJO ACADÉMICO					CRÉDITOS HTTA/30	PRERREQUISITOS
			HTD SEMANAL	HTI SEMANAL	H S SEMANAL	P A, SEMANAS	HTTA SEMESTRAL		
CB	M08C5	ÁLGEBRA Y GEOMETRÍA ANALÍTICA	5	5	10	18	180	6	
CB	B08C5	BIOLOGÍA GENERAL	5	5	10	18	180	6	
CB	M22C5	CÁLCULO DIFERENCIAL E INTEGRAL	5	5	10	18	180	6	
CP	G01G5	CARTOGRAFÍA GEOLÓGICA	5	5	10	18	180	6	TELEDETECCIÓN - GEOLOGÍA ESTRUCTURAL
CC	D26C5	CULTURA NACIONAL	5	5	10	18	180	6	
CO	O01O5	ELECTIVA I	5	5	10	18	180	6	
CO	O02O5	ELECTIVA II	5	5	10	18	180	6	
CO	O03O5	ELECTIVA III	5	5	10	18	180	6	
CB	E09C5	ESTADÍSTICA APLICADA	5	5	10	18	180	6	ÁLGEBRA Y GEOMETRÍA ANALÍTICA
CP	G03G5	ESTRATIGRAFÍA	5	5	10	18	180	6	PETROLOGÍA SEDIMENTARIA
CP	G04G5	EVOLUCIÓN DEL CONTINENTE SUDAMERICANO	5	5	10	18	180	6	GEOLOGÍA DEL PARAGUAY
CB	F19C5	FÍSICA GENERAL	5	5	10	18	180	6	CÁLCULO DIFERENCIAL E INTEGRAL
CP	G05G5	GEOFÍSICA	5	5	10	18	180	6	MECÁNICA DE SUELOS Y ROCAS - GEOLOGÍA ESTRUCTURAL
CP	G06G5	GEOLOGÍA AMBIENTAL	5	5	10	18	180	6	GEOLOGÍA DE CAMPO
CP	G07G5	GEOLOGÍA DE CAMPO	5	5	10	18	180	6	CARTOGRAFÍA GEOLÓGICA
CP	G08G5	GEOLOGÍA DEL PARAGUAY	5	5	10	18	180	6	GEOTECTÓNICA - GEOLOGÍA HISTÓRICA
CP	G09G5	GEOLOGÍA ECONÓMICA	5	5	10	18	180	6	PASANTÍA - GEOLOGÍA DEL PARAGUAY
CP	G10G5	GEOLOGÍA ESTRUCTURAL	5	5	10	18	180	6	GEOMORFOLOGÍA
CP	G11G5	GEOLOGÍA HISTÓRICA	5	5	10	18	180	6	ESTRATIGRAFÍA - PETROLOGÍA METAMÓRFICA
CP	G12G5	GEOMORFOLOGÍA	5	5	10	18	180	6	SEDIMENTOLOGÍA
CP	G13G5	GEOQUÍMICA	5	5	10	18	180	6	MINERALOGÍA GENERAL
CP	G14G5	GEOTECTÓNICA	5	5	10	18	180	6	GEOLOGÍA ESTRUCTURAL
CC	D27C5	GUARANÍ	5	5	10	18	180	6	
CP	G15G5	HIDROGEOLOGÍA	5	5	10	18	180	6	ESTRATIGRAFÍA - GEOFÍSICA
CC	D28C5	INGLÉS	5	5	10	18	180	6	
CB	G16C5	INTRODUCCIÓN A LA GEOLOGÍA	5	5	10	18	180	6	
CP	G17G5	MECÁNICA DE SUELOS Y ROCAS	5	5	10	18	180	6	FÍSICA GENERAL - PEDOLOGÍA
CB	G18G5	MINERALOGÍA GENERAL	5	5	10	18	180	6	INTRODUCCIÓN A LA GEOLOGÍA – QUÍMICA GENERAL
CP	G19G5	MINERALOGÍA ÓPTICA	5	5	10	18	180	6	MINERALOGÍA GENERAL
CB	G20G5	PALEONTOLOGÍA GENERAL	5	5	10	18	180	6	BIOLOGÍA GENERAL - INTRODUCCIÓN A LA GEOLOGÍA
P	G21G5	PASANTÍA	5	5	10	18	180	6	CARTOGRAFÍA GEOLÓGICA - GEOFÍSICA
CP	G22G5	PEDOLOGÍA	5	5	10	18	180	6	GEOQUÍMICA
CP	G23G5	PETROLOGÍA ÍGNEA	5	5	10	18	180	6	MINERALOGÍA ÓPTICA
CP	G24G5	PETROLOGÍA METAMÓRFICA	5	5	10	18	180	6	PETROLOGÍA SEDIMENTARIA - PETROLOGÍA ÍGNEA
CP	G25G5	PETROLOGÍA SEDIMENTARIA	5	5	10	18	180	6	SEDIMENTOLOGÍA - MINERALOGÍA ÓPTICA
CB	Q17C5	QUÍMICA GENERAL	5	5	10	18	180	6	
CP	G27G5	SEDIMENTOLOGÍA	5	5	10	18	180	6	PALEONTOLOGÍA GENERAL - ESTADÍSTICA APLICADA
CC	G28G5	SISTEMAS DE INFORMACIÓN GEOGRÁFICA	5	5	10	18	180	6	SEDIMENTOLOGÍA
CC	G29G5	TELEDETECCIÓN	5	5	10	18	180	6	SISTEMA DE INFORMACIÓN GEOGRÁFICA
TG	G30G5	TRABAJO DE GRADO	5	5	10	18	180	6	PASANTÍA - GEOLOGÍA DEL PARAGUAY - HIDROGEOLOGÍA
TOTAL DE LA CARRERA (4 AÑOS):							7200	240	
TOTAL ANUAL:							1800	60	

ASIGNATURAS ELECTIVAS I, II, III: ASIGNATURAS CON CONTENIDOS PROGRAMÁTICOS VARIABLES QUE DAN RESPUESTA A LA DINÁMICA NATURAL DE IMPLEMENTACIÓN CURRICULAR; APROBADAS POR EL CONSEJO DIRECTIVO EN CADA PERIODO LECTIVO. EL ESTUDIANTE PODRÁ ACREDITAR COMO ELECTIVA CUALQUIER ASIGNATURA APROBADA CON ANTERIORIDAD A LA VIGENCIA DE ESTE PLAN.





LICENCIATURA EN CIENCIAS MENCIÓN GEOLOGÍA - PLAN 2025

						1
HORA	LUNES	MARTES	MIÉRCOLES	JUEVES	VIERNES	SÁBADO
13:00 a 14:00	Álgebra y Geometría Analítica (A)	Introducción a la Geología (A)	Biología General (A)		Biología General (A)	
14:00 a 15:00	Álgebra y Geometría Analítica (A)	Introducción a la Geología (A)	Biología General (A)	Álgebra y Geometría Analítica (A)	Biología General (A)	
15:00 a 16:00	Álgebra y Geometría Analítica (A)	Introducción a la Geología (A)	Biología General (A)	Álgebra y Geometría Analítica (A)		
16:00 a 17:00	Introducción a la Geología (A)	Química General (A)	Química General (A)	Cálculo Diferencial e Integral (B)	Cálculo Diferencial e Integral (B)	
17:00 a 18:00	Introducción a la Geología (A)	Química General (A)	Química General (A)	Cálculo Diferencial e Integral (B)	Cálculo Diferencial e Integral (B)	
18:00 a 19:00		Química General (A)		Cálculo Diferencial e Integral (B)		
19:00 a 20:00						

						2
HORA	LUNES	MARTES	MIÉRCOLES	JUEVES	VIERNES	SÁBADO
13:00 a 14:00	Estadística Aplicada (A)	Estadística Aplicada (A)	Mineralogía General	Mineralogía General	Física General (A)	
14:00 a 15:00	Estadística Aplicada (A)	Estadística Aplicada (A)	Mineralogía General	Mineralogía General	Física General (A)	
15:00 a 16:00	Paleontología General	Estadística Aplicada (A)	Mineralogía General	Guaraní (A)	Paleontología General	
16:00 a 17:00	Paleontología General	Guaraní (A)	Física General (A)	Guaraní (A)	Paleontología General	
17:00 a 18:00	Paleontología General	Guaraní (A)	Física General (A)			
18:00 a 19:00		Guaraní (A)	Física General (A)			
19:00 a 20:00						

						3
HORA	LUNES	MARTES	MIÉRCOLES	JUEVES	VIERNES	SÁBADO
13:00 a 14:00	Inglés (B)	Cultura Nacional (A)		Cultura Nacional (A)		Inglés (B)
14:00 a 15:00	Inglés (B)	Cultura Nacional (A)	Mineralogía Óptica	Cultura Nacional (A)		Inglés (B)
15:00 a 16:00		Cultura Nacional (A)	Mineralogía Óptica			Inglés (B)
16:00 a 17:00	Geoquímica	Sedimentología	Geoquímica	Mineralogía Óptica	Sedimentología	
17:00 a 18:00	Geoquímica	Sedimentología	Geoquímica	Mineralogía Óptica	Sedimentología	
18:00 a 19:00			Geoquímica	Mineralogía Óptica	Sedimentología	
19:00 a 20:00						

						4
HORA	LUNES	MARTES	MIÉRCOLES	JUEVES	VIERNES	SÁBADO
13:00 a 14:00		Petrología Ígnea	Geomorfología	Geomorfología		
14:00 a 15:00	Petrología Sedimentaria	Petrología Ígnea	Geomorfología	Geomorfología	Sistema de Información Geográfica (SIG)	
15:00 a 16:00	Petrología Sedimentaria	Petrología Ígnea	Petrología Ígnea	Geomorfología	Sistema de Información Geográfica (SIG)	
16:00 a 17:00		Petrología Sedimentaria	Petrología Ígnea	Pedología	Sistema de Información Geográfica (SIG)	
17:00 a 18:00	Pedología	Petrología Sedimentaria	Sistema de Información Geográfica (SIG)	Pedología		
18:00 a 19:00	Pedología	Petrología Sedimentaria	Sistema de Información Geográfica (SIG)	Pedología		
19:00 a 20:00						



**LICENCIATURA EN CIENCIAS MENCIÓN GEOLOGÍA - PLAN 2025**

Horario de Exámenes - Primera Evaluación Parcial- 1er. Período

Horario de Exámenes - Primera Evaluación Parcial- 1er. Periodo												
						VIERNES		SÁBADO				
						10/4/2026	HORA	11/4/2026	HORA			
						Biología General	17:00	Cultura Nacional		15:00		
						Sedimentología	17:00					
LUNES		MARTES		MIÉRCOLES		JUEVES		VIERNES		SÁBADO		
13/4/2026	HORA	14/4/2026	HORA	15/4/2026	HORA	16/4/2026	HORA	17/4/2026	HORA	18/4/2026	HORA	
Estadística Aplicada	17:00			Álgebra y Geometría Analítica	17:00	Mineralogía Óptica	17:00	Paleontología General	17:00	Guaraní	15:00	
LUNES		MARTES		MIÉRCOLES		JUEVES		VIERNES		SÁBADO		
20/4/2026	HORA	21/4/2026	HORA	22/4/2026	HORA	23/4/2026	HORA	24/4/2026	HORA	25/4/2026	HORA	
Química General	17:00	Introducción a la Geología	17:00	Física General	17:00	Mineralogía General	17:00	Cálculo Diferencial e Integral	17:00	Inglés	15:00	
						Geoquímica	17:00					

Horario de Exámenes - Segunda Evaluación Parcial- 1er. Período

Horario de Exámenes - Segunda Evaluación P.O. 1.º y 2.º Semestre										SÁBADO	
										30/5/2026	HORA
										Cultura Nacional	15:00
LUNES		MARTES		MIÉRCOLES		JUEVES		VIERNES		SÁBADO	
1/6/2026	HORA	2/6/2026	HORA	3/6/2026	HORA	4/6/2026	HORA	5/6/2026	HORA	6/6/2026	HORA
Estadística Aplicada	17:00	Introducción a la Geología	17:00	Álgebra y Geometría Analítica	17:00	Mineralogía Óptica	17:00	Cálculo Diferencial e Integral	17:00	Guaraní	15:00
								Paleontología General	17:00		
LUNES		MARTES		MIÉRCOLES		JUEVES		VIERNES		SÁBADO	
8/6/2026	HORA	9/6/2026	HORA	10/6/2026	HORA	11/6/2026	HORA	12/6/2026	HORA	13/6/2026	HORA
Biología General	17:00			Física General	17:00	Mineralogía General	17:00	FERIADO NACIONAL		Inglés	15:00
				Geoquímica	17:00						
LUNES		MARTES									
15/6/2026	HORA	16/6/2026	HORA								
Química General	17:00	Sedimentología	17:00								

Horario de Exámenes - Primera Evaluación Final- Parcial Recuperatorio 1er. Período

				MIÉRCOLES		JUEVES		VIERNES		SÁBADO	
17/6/2026		HORA		18/6/2026		HORA		19/6/2026		20/6/2026	
Álgebra y Geometría Analítica		17:00		Cultura Nacional		17:00		Paleontología General		FERIADO NACIONAL	
LUNES				MIÉRCOLES		JUEVES		VIERNES		SÁBADO	
22/6/2026		HORA		24/6/2026		HORA		26/6/2026		27/6/2026	
Estadística Aplicada	17:00	Introducción a la Geología	17:00	Física General	17:00	Mineralogía Óptica	17:00	Biología General	17:00	Guaraní	15:00
29/6/2026		HORA		1/7/2026		HORA		3/7/2026		4/7/2026	
Química General	17:00			Geoquímica	17:00	Mineralogía General	17:00	Cálculo Diferencial e Integral	17:00	Inglés	15:00
						Sedimentología	17:00				

Horario de Exámenes - Segunda Evaluación Final- 1er. Período

LUNES		MARTES		MIÉRCOLES		JUEVES		VIERNES		SÁBADO	
6/7/2026	HORA	7/7/2026	HORA	8/7/2026	HORA	9/7/2026	HORA	10/7/2026	HORA	11/7/2026	HORA
		Paleontología General	17:00	Álgebra y Geometría Analítica	17:00			Biología General	17:00	Cultura Nacional	15:00
LUNES		MARTES		MIÉRCOLES		JUEVES		VIERNES		SÁBADO	
13/7/2026	HORA	14/7/2026	HORA	15/7/2026	HORA	16/7/2026	HORA	17/7/2026	HORA	18/7/2026	HORA
Estadística Aplicada	17:00	Introducción a la Geología	17:00	Física General	17:00	Geoquímica	17:00	Cálculo Diferencial e Integral	17:00	Guaraní	15:00
LUNES		MARTES		MIÉRCOLES							
20/7/2026	HORA	21/7/2026	HORA	22/7/2026	HORA						
Química General	17:00	Inglés	17:00	Mineralogía Óptica	17:00						
Sedimentología	17:00	Mineralogía General	17:00								





LICENCIATURA EN CIENCIAS MENCIÓN GEOLOGÍA - PLAN 2025

Horario de Exámenes - Primera Evaluación Parcial- 2do. Período

LUNES		MARTES		MIÉRCOLES		JUEVES		VIERNES		SÁBADO	
14/9/2026	HORA	15/9/2026	HORA	16/9/2026	HORA	17/9/2026	HORA	18/9/2026	HORA	19/9/2026	HORA
Estadística Aplicada	17:00	Petrología Ignea	17:00	Álgebra y Geometría Analítica	17:00	Mineralogía General	17:00	Biología General	17:00	Cultura Nacional	15:00
						Geoquímica	17:00	Sistema de Información Geográfica	17:00		
LUNES		MARTES		MIÉRCOLES		JUEVES		VIERNES		SÁBADO	
21/9/2026	HORA	22/9/2026	HORA	23/9/2026	HORA	24/9/2026	HORA	25/9/2026	HORA	26/9/2026	HORA
ASUETO ACADÉMICO		Introducción a la Geología	17:00	Física General	17:00	ASUETO UNIVERSITARIO		Sedimentología	17:00	Guaraní	15:00
				Mineralogía Óptica	17:00			Paleontología General	17:00		
				Pedología	17:00						
LUNES		MARTES		MIÉRCOLES		JUEVES		VIERNES			
28/9/2026	HORA	29/9/2026	HORA	30/9/2026	HORA	1/10/2026	HORA	2/10/2026	HORA		
Química General	17:00	FERIADO NACIONAL		Geomorfología	17:00	Inglés	17:00	Cálculo Diferencial e Integral	17:00		
Petrología Sedimentaria	17:00										

Horario de Exámenes - Segunda Evaluación Parcial- 2do. Período

		MARTES		MIÉRCOLES		JUEVES		VIERNES		SÁBADO	
		3/11/2026	HORA	4/11/2026	HORA	5/11/2026	HORA	6/11/2026	HORA	7/11/2026	HORA
		Introducción a la Geología	17:00	Álgebra y Geometría Analítica	17:00	Geoquímica	17:00	Biología General	17:00	Cultura Nacional	15:00
								Paleontología General	17:00		
LUNES		MARTES		MIÉRCOLES		JUEVES		VIERNES		SÁBADO	
9/11/2026	HORA	10/11/2026	HORA	11/11/2026	HORA	12/11/2026	HORA	13/11/2026	HORA	14/11/2026	HORA
Estadística Aplicada	17:00	Geomorfología	17:00	Física General	17:00	Petrología Sedimentaria	17:00	Sedimentología	17:00	Guaraní	15:00
				Mineralogía Óptica	17:00			Cálculo Diferencial e Integral	17:00		
				Pedología	17:00						
LUNES		MARTES		MIÉRCOLES							
16/11/2026	HORA	17/11/2026	HORA	18/11/2026	HORA						
Química General	17:00	Inglés	17:00	Mineralogía General	17:00						
Sistema de Información Geográfica	17:00			Petrología Ignea	17:00						

Horario de Exámenes - Primera Evaluación Final- Parcial Recuperatorio 2do. Período

				JUEVES		VIERNES		SÁBADO	
				19/11/2026	HORA	20/11/2026	HORA	21/11/2026	HORA
				Petrología Sedimentaria	17:00	Biología General	17:00	Cultura Nacional	15:00
						Sedimentología	17:00		
LUNES		MARTES		MIÉRCOLES		JUEVES		SÁBADO	
23/11/2026	HORA	24/11/2026	HORA	25/11/2026	HORA	26/11/2026	HORA	27/11/2026	HORA
Estadística Aplicada	17:00	Introducción a la Geología	17:00	Álgebra y Geometría Analítica	17:00	Petrología Ignea	17:00	Cálculo Diferencial e Integral	17:00
Pedología	17:00			Mineralogía General	17:00			Guarani	15:00
LUNES		MARTES		MIÉRCOLES		JUEVES		SÁBADO	
30/11/2026	HORA	1/12/2026	HORA	2/12/2026	HORA	3/12/2026	HORA	4/12/2026	HORA
Química General	17:00	Geoquímica	17:00	Física General	17:00	Geomorfología	17:00	Paleontología General	17:00
Sistema de Informacion Geografica	17:00			Mineralogía Óptica	17:00			Inglés	15:00



LICENCIATURA EN CIENCIAS MENCIÓN GEOLOGÍA

PLAN CURRICULAR 2009

Aprobado por Resolución Nº 0121-00-2011 del Consejo Superior Universitario- Catastrado por Resolución Nº 179/2018 del CONES

Código	Asignaturas	Horas Semanales			Total (15semanas)	Crédito	Pre-requisitos
		T	P	Total			
01C	Álgebra	4	2	6	90	5	
14C	Geometría Analítica y Vectores I	2	3	5	75	3	
22C	Química General I	3	2	5	75	4	
08C	Biología General	3	3	6	90	4	
13C	Geología General	2	3	5	75	3	
09C	Cálculo Diferencial e Integral	4	2	6	90	5	
15C	Mecánica	3	2	5	75	4	
23C	Química General II	3	2	5	75	4	Química General I
19G	Paleontología General	2	2	4	60	3	Biología General - Geología General
01G	Cristalografía	3	3	6	90	4	Geología General
24G	Sedimentología	2	3	5	75	3	Paleontología General
26G	Topografía y Cartografía	2	3	5	75	3	Cristalografía – Cálculo Diferencial e Integral – Geometría Analítica y Vectores I
18G	Mineralogía General	2	3	5	75	3	Geología General
18C	Probabilidad y Estadística I	3	2	5	75	4	Álgebra
14G	Geoquímica	2	3	5	75	3	Química General II
12C	Electricidad y Magnetismo	3	2	5	75	4	Mecánica
23G	Petrología Sedimentaria	2	3	5	75	3	Mineralogía General – Sedimentología – Probabilidad y Estadística I
02G	Estratigrafía	2	3	5	75	3	Petrología Sedimentaria
21G	Petrología Ígnea	2	3	5	75	3	Estratigrafía
13G	Geomorfología	2	2	4	60	3	Topografía y Cartografía
11G	Geología Estructural	2	3	5	75	3	Geomorfología
15G	Geotectónica	2	3	5	75	3	Geología Estructural
07G	Geología de Yacimientos y Prospección Mineral	2	2	4	60	3	Geotectónica
05G	Geología Ambiental	2	3	5	75	3	Geología de Yacimientos y Prospección Mineral
20G	Pedología	2	2	4	60	3	Mineralogía General
03G	Fotogeología	2	2	4	60	3	Pedología
25G	Sensores Remotos	2	2	4	60	3	Fotogeología
06G	Geología de Campo	2	3	5	75	3	Sensores Remotos
16G	Hidrogeología	2	2	4	60	3	Geología de Campo
04G	Geofísica	2	2	4	60	3	Electricidad y Magnetismo - Geología Estructural
01E	Electiva I	1	3	4	60	2	
22G	Petrología Metamórfica	2	3	5	75	3	Petrología Ígnea - Geofísica
02E	Electiva II	1	3	4	60	2	
17G	Mecánica de Suelos y Rocas	2	2	4	60	3	Mineralogía General - Geoquímica
12G	Geología Histórica	2	2	4	60	3	Mecánica de Suelos y Rocas
03E	Electiva III	1	3	4	60	2	
10G	Geología Económica	2	2	4	60	3	Geología de Yacimientos y Prospección Mineral
08G	Geología del Paraguay I	2	3	5	75	3	Petrología Ígnea
04E	Electiva IV	1	3	4	60	2	
09G	Geología del Paraguay II	2	3	5	75	3	Geología del Paraguay I
26C	Trabajo de Grado	1	3	4	60	2	Geología de Campo - Petrología Metamórfica - Geología de Yacimientos y Prospección Mineral - Geología del Paraguay I
				193	2895	129	

ELECTIVA I, II, III, IV: Asignaturas con contenidos programáticos variables que dan respuesta a la dinámica natural de la implementación curricular; aprobadas por el Consejo Directivo en cada período electivo. El estudiante podrá acreditar como electiva cualquier asignatura aprobada con anterioridad a la vigencia del presente plan.





LICENCIATURA EN CIENCIAS MENCIÓN GEOLOGÍA - PLAN 2009

						2
HORA	LUNES	MARTES	MIÉRCOLES	JUEVES	VIERNES	SÁBADO
13:00 a 14:00	Geometría Analítica y Vectores I (A)		Cristalografía	Cristalografía		
14:00 a 15:00	Geometría Analítica y Vectores I (A)	Geometría Analítica y Vectores I (A)	Cristalografía	Cristalografía		
15:00 a 16:00	Geometría Analítica y Vectores I (A) Paleontología General	Geometría Analítica y Vectores I (A)	Cristalografía	Cristalografía	Paleontología General	
16:00 a 17:00	Paleontología General	Química General II (A)		Cálculo Diferencial e Integral (B)	Cálculo Diferencial e Integral (B) Paleontología General	
17:00 a 18:00	Química General II (A) Paleontología General	Química General II (A)		Cálculo Diferencial e Integral (B)	Cálculo Diferencial e Integral (B) Electricidad y Magnetismo (A)	
18:00 a 19:00	Química General II (A)	Electricidad y Magnetismo (A)		Cálculo Diferencial e Integral (B)	Electricidad y Magnetismo (A)	
19:00 a 20:00	Química General II (A)	Electricidad y Magnetismo (A)			Electricidad y Magnetismo (A)	

						3
HORA	LUNES	MARTES	MIÉRCOLES	JUEVES	VIERNES	SÁBADO
13:00 a 14:00	Probabilidad y Estadística I (A)	Probabilidad y Estadística I (A)	Topografía y Cartografía Mineralogía General	Topografía y Cartografía Mineralogía General		
14:00 a 15:00	Probabilidad y Estadística I (A)	Probabilidad y Estadística I (A)	Topografía y Cartografía Mineralogía General	Topografía y Cartografía Mineralogía General		
15:00 a 16:00	Probabilidad y Estadística I (A)		Mineralogía General	Topografía y Cartografía		
16:00 a 17:00	Geoquímica	Sedimentología	Geoquímica		Sedimentología	
17:00 a 18:00	Geoquímica	Sedimentología	Geoquímica		Sedimentología	
18:00 a 19:00			Geoquímica		Sedimentología	
19:00 a 20:00						

						4
HORA	LUNES	MARTES	MIÉRCOLES	JUEVES	VIERNES	SÁBADO
13:00 a 14:00			Geomorfología	Geomorfología		
14:00 a 15:00	Petrología Sedimentaria	Explotación de Rocas (Electiva)	Geomorfología	Geomorfología	Mecánica de Suelos y Rocas	
15:00 a 16:00	Petrología Sedimentaria	Explotación de Rocas (Electiva)	Fotointerpretación (Electiva)	Pedología	Mecánica de Suelos y Rocas	
16:00 a 17:00	Explotación de Rocas (Electiva)	Petrología Sedimentaria	Fotointerpretación (Electiva)	Pedología		
17:00 a 18:00	Explotación de Rocas (Electiva)	Petrología Sedimentaria	Mecánica de Suelos y Rocas	Fotointerpretación (Electiva)		
18:00 a 19:00	Pedología	Petrología Sedimentaria	Mecánica de Suelos y Rocas	Fotointerpretación (Electiva)		
19:00 a 20:00	Pedología					





						5
HORA	LUNES	MARTES	MIÉRCOLES	JUEVES	VIERNES	SÁBADO
13:00 a 14:00	Geología Estructural					
14:00 a 15:00	Geología Estructural	Geología Estructural			Sistemas de Información Geográfica (SIG) aplicados a la Geología	
15:00 a 16:00	Sistemas de Información Geográfica (SIG) aplicados a la Geología (Electiva)	Geología Estructural	Geología Histórica	Geología Histórica	Sistemas de Información Geográfica (SIG) aplicados a la Geología	
16:00 a 17:00	Sistemas de Información Geográfica (SIG) aplicados a la Geología (Electiva)	Geología Estructural	Geología Histórica	Geología Histórica		
17:00 a 18:00	Fotogeología	Estratigrafía	Fotogeología	Estratigrafía		
18:00 a 19:00	Fotogeología	Estratigrafía	Fotogeología	Estratigrafía		
19:00 a 20:00				Estratigrafía		

						6
HORA	LUNES	MARTES	MIÉRCOLES	JUEVES	VIERNES	SÁBADO
13:00 a 14:00						
14:00 a 15:00						
15:00 a 16:00						
16:00 a 17:00	Petrología Ígnea	Petrología Ígnea	Geotectónica	Geofísica	Geofísica	
17:00 a 18:00	Petrología Ígnea	Petrología Ígnea	Geotectónica	Geofísica	Geofísica	
18:00 a 19:00	Geotectónica	Petrología Ígnea	Geotectónica	Sensores Remotos	Sensores Remotos	
19:00 a 20:00	Geotectónica			Sensores Remotos	Sensores Remotos	

						7
HORA	LUNES	MARTES	MIÉRCOLES	JUEVES	VIERNES	SÁBADO
13:00 a 14:00					Petrología Metamórfica	
14:00 a 15:00	Petrología Metamórfica				Petrología Metamórfica	
15:00 a 16:00	Petrología Metamórfica	Geología de Yacimientos y Prospección Mineral			Petrología Metamórfica	
16:00 a 17:00	Geología de Campo	Geología de Yacimientos y Prospección Mineral	Geología de Yacimientos y Prospección Mineral		Geología de Campo	
17:00 a 18:00	Geología de Campo	Geología del Paraguay I	Geología de Yacimientos y Prospección Mineral		Geología de Campo	
18:00 a 19:00	Geología del Paraguay I	Geología del Paraguay I	Geología del Petróleo (Electiva)	Geología del Petróleo (Electiva)	Geología de Campo	
19:00 a 20:00	Geología del Paraguay I	Geología del Paraguay I	Geología del Petróleo (Electiva)	Geología del Petróleo (Electiva)		

						8
HORA	LUNES	MARTES	MIÉRCOLES	JUEVES	VIERNES	SÁBADO
13:00 a 14:00	Geología del Paraguay II		Geología Ambiental	Geología del Paraguay II		
14:00 a 15:00	Geología del Paraguay II		Geología Ambiental	Geología del Paraguay II		
15:00 a 16:00	Geología del Paraguay II	Trabajo de Grado (C)	Trabajo de Grado (C)	Geología Económica	Geología Económica	
16:00 a 17:00	Geología Ambiental	Trabajo de Grado (C)	Trabajo de Grado (C)	Geología Económica	Geología Económica	
17:00 a 18:00	Geología Ambiental	Hidrogeología	Hidrogeología			
18:00 a 19:00	Geología Ambiental	Hidrogeología	Hidrogeología			
19:00 a 20:00						





LICENCIATURA EN CIENCIAS MENCIÓN GEOLOGIA - PLAN 2009

Horario de Exámenes - Primera Evaluación Parcial- 1er. Período

VIERNES		SÁBADO	
10/4/2026	HORA	11/4/2026	HORA
Mecánica de Suelo y Rocas	17:00		
Sistemas de Información Geográfica (SIG) Aplicados a la Geología (Electiva)	17:00		
Geofísica	17:00		
Sedimentología	17:00		

LUNES		MARTES		MIÉRCOLES		JUEVES		VIERNES		SÁBADO	
13/4/2026	HORA	14/4/2026	HORA	15/4/2026	HORA	16/4/2026	HORA	17/4/2026	HORA	18/4/2026	HORA
Geotectónica	17:00	Cristalografía	17:00	Geología Histórica	17:00	Topografía y Cartografía	17:00	Sensores Remotos	17:00		
Geología del Paraguay I	17:00	Hidrogeología	17:00	Geología de Yacimientos y Prospección Mineral	17:00	Geomorfología	17:00	Geología Ambiental	17:00		
Probabilidad y Estadística I	17:00	Petrología Sedimentaria	17:00			Geología de Campo	17:00	Fotointerpretación (Electiva)	17:00		
						Estratigrafía	17:00	Paleontología General	17:00		
LUNES		MARTES		MIÉRCOLES		JUEVES		VIERNES		SÁBADO	
20/4/2026	HORA	21/4/2026	HORA	22/4/2026	HORA	23/4/2026	HORA	24/4/2026	HORA	25/4/2026	HORA
Geometría Analítica y Vectores I	17:00	Pedología	17:00	Electricidad y Magnetismo	17:00	Mineralogía General	17:00	Petrología Ígnea	17:00		
Fotogeología	17:00	Geología del Paraguay II	17:00	Geología Económica	17:00	Geoquímica	17:00	Geología Estructural	17:00		
Petrología Metamórfica	17:00			Geología del Petróleo (Electiva)	17:00	Explotación de Rocas (Electiva)	17:00	Cálculo Diferencial e Integral	17:00		
Química General II	17:00							Trabajo de Grado	17:00		

Horario de Exámenes - Segunda Evaluación Parcial- 1er. Período

										SÁBADO	
										30/5/2026	HORA
LUNES		MARTES		MIÉRCOLES		JUEVES		VIERNES		SÁBADO	
1/6/2026	HORA	2/6/2026	HORA	3/6/2026	HORA	4/6/2026	HORA	5/6/2026	HORA	6/6/2026	HORA
Probabilidad y Estadística I	17:00	Petrología Ígnea	17:00	Geología Histórica	17:00	Explotación de Rocas (Electiva)	17:00	Mecánica de Suelo y Rocas	17:00		
Geotectónica	17:00	Geología Estructural	17:00	Geología de Yacimientos y Prospección Mineral	17:00			Sistemas de Información Geográfica (SIG) Aplicados a la Geología (Electiva)	17:00		
Geología del Paraguay I	17:00	Geología del Petróleo (Electiva)	17:00	Hidrogeología	17:00			Geofísica	17:00		
Fotointerpretación (Electiva)	17:00							Cálculo Diferencial e Integral	17:00		
								Paleontología General	17:00		
LUNES		MARTES		MIÉRCOLES		JUEVES		VIERNES		SÁBADO	
8/6/2026	HORA	9/6/2026	HORA	10/6/2026	HORA	11/6/2026	HORA	12/6/2026	HORA	13/6/2026	HORA
Cristalografía	17:00	Topografía y Cartografía	17:00	Electricidad y Magnetismo	17:00	Mineralogía General	17:00	FERIADO NACIONAL			
Trabajo de Grado	17:00	Geología de Campo	17:00	Petrología Sedimentaria	17:00	Sensores Remotos	17:00				
		Geomorfología	17:00	Estratigrafía	17:00	Geología Ambiental	17:00				
				Geoquímica	17:00						
LUNES		MARTES									
15/6/2026	HORA	16/6/2026	HORA								
Fotogeología	17:00	Sedimentología	17:00								
Petrología Metamórfica	17:00	Pedología	17:00								
Geología Económica	17:00	Geología del Paraguay II	17:00								
Geometría Analítica y Vectores I	17:00										
Química General II	17:00										





LICENCIATURA EN CIENCIAS MENCIÓN GEOLOGIA - PLAN 2009

Horario de Exámenes - Primera Evaluación Final- Parcial Recuperatorio 1er. Período

				MIÉRCOLES		JUEVES		VIERNES		SÁBADO					
17/6/2026		HORA		18/6/2026		HORA		19/6/2026		HORA		20/6/2026		HORA	
Explotación de Rocas (Electiva)		17:00		Sensores Remotos		17:00		Mecánica de Suelo y Rocas		17:00		FERIADO NACIONAL			
Álgebra		17:00		Geología Ambiental		17:00		Sistemas de Información Geográfica (SIG) Aplicados a la Geología (Electiva)		17:00					
Cristalografía		17:00		Fotointerpretación (Electiva)		17:00		Geofísica		17:00					
								Paleontología General		17:00					
LUNES		MARTES		MIÉRCOLES		JUEVES		VIERNES		SÁBADO					
22/6/2026		HORA		23/6/2026		HORA		24/6/2026		HORA		25/6/2026		HORA	
Geotectónica		17:00		Petrología Ignea		17:00		Geología Histórica		17:00		Petrología Sedimentaria		17:00	
Geología del Paraguay I		17:00		Geología Estructural		17:00		Geología de Yacimientos y Prospección Mineral		17:00		Estratigrafía		17:00	
Probabilidad y Estadística I		17:00		Geología General		17:00		Mecánica		17:00				Petrología Metamórfica	
								Electricidad y Magnetismo		17:00					
LUNES		MARTES		MIÉRCOLES		JUEVES		VIERNES		SÁBADO					
29/6/2026		HORA		30/6/2026		HORA		1/7/2026		HORA		2/7/2026		HORA	
Química General I		17:00		Topografía y Cartografía		17:00		Geoquímica		17:00		Pedología		17:00	
Hidrogeología		17:00		Geología de Campo		17:00		Geología Económica		17:00		Geología del Paraguay II		17:00	
Química General II		17:00		Geomorfología		17:00		Geología del Petróleo (Electiva)		17:00		Mineralogía General		17:00	
Geometría Analítica y Vectores I		17:00										Sedimentología		17:00	

Horario de Exámenes - Segunda Evaluación Final- 1er. Período

LUNES		MARTES		MIÉRCOLES		JUEVES		VIERNES		SÁBADO	
6/7/2026	HORA	7/7/2026	HORA	8/7/2026	HORA	9/7/2026	HORA	10/7/2026	HORA	11/7/2026	HORA
Geología del Paraguay I	17:00	Geología Histórica	17:00	Álgebra	17:00	Mecánica de Suelo y Rocas	17:00	Sensores Remotos	17:00		
Petrología Ígnea	17:00	Geología de Yacimientos y Prospección Mineral	17:00	Petrología Sedimentaria	17:00	Sistemas de Información Geográfica (SIG) Aplicados a la Geología (Electiva)	17:00	Geología Ambiental	17:00		
Geología Estructural	17:00	Paleontología General	17:00	Estratigrafía	17:00	Geofísica	17:00	Fotointerpretación (Electiva)	17:00		
								Biología General	17:00		
LUNES		MARTES		MIÉRCOLES		JUEVES		VIERNES		SÁBADO	
13/7/2026	HORA	14/7/2026	HORA	15/7/2026	HORA	16/7/2026	HORA	17/7/2026	HORA	18/7/2026	HORA
Probabilidad y Estadística I	17:00	Topografía y Cartografía	17:00	Electricidad y Magnetismo	17:00	Geoquímica	17:00	Cálculo Diferencial e Integral	17:00		
Geotectónica	17:00	Geología de Campo	17:00	Geología Económica	17:00	Pedología	17:00	Trabajo de Grado	17:00		
		Geomorfología	17:00	Geología del Petróleo (Electiva)	17:00	Geología del Paraguay II	17:00				
		Geología General	17:00	Mecánica	17:00						
LUNES		MARTES		MIÉRCOLES							
20/7/2026	HORA	21/7/2026	HORA	22/7/2026	HORA						
Fotogeología	17:00	Explotación de Rocas (Electiva)	17:00	Cristalografía	17:00						
Petrología Metamórfica	17:00	Mineralogía General	17:00	Hidrogeología	17:00						
Geometría Analítica y Vectores I	17:00										
Química General I	17:00										
Química General II	17:00										
Sedimentología	17:00										





LICENCIATURA EN CIENCIAS MENCIÓN GEOLOGIA - PLAN 2009

Horario de Exámenes - Primera Evaluación Parcial- 2do. Período

LUNES		MARTES		MIÉRCOLES		JUEVES		VIERNES		SÁBADO	
14/9/2026	HORA	15/9/2026	HORA	16/9/2026	HORA	17/9/2026	HORA	18/9/2026	HORA	19/9/2026	HORA
Geotectónica	17:00	Petrología Ígnea	17:00	Geología Histórica	17:00	Geoquímica	17:00	Mecánica de Suelo y Rocas	17:00		
Geología del Paraguay I	17:00	Geología Estructural	17:00	Geología de Yacimientos y Prospección Mineral	17:00	Explotación de Rocas (Electiva)	17:00	Sistemas de Información Geográfica (SIG) Aplicados a la Geología (Electiva)	17:00		
Probabilidad y Estadística I	17:00					Mineralogía General	17:00	Geofísica	17:00		
						Hidrogeología	17:00				
LUNES		MARTES		MIÉRCOLES		JUEVES		VIERNES		SÁBADO	
21/9/2026	HORA	22/9/2026	HORA	23/9/2026	HORA	24/9/2026	HORA	25/9/2026	HORA	26/9/2026	HORA
ASUETO ACADÉMICO		Trabajo de Grado	17:00	Geología Económica	17:00	ASUETO UNIVERSITARIO		Sensores Remotos	17:00		
				Geología del Petróleo (Electiva)	17:00			Geología Ambiental	17:00		
				Pedología	17:00			Fotointerpretación (Electiva)	17:00		
								Sedimentología	17:00		
LUNES		MARTES		MIÉRCOLES		JUEVES		VIERNES			
28/9/2026	HORA	29/9/2026	HORA	30/9/2026	HORA	1/10/2026	HORA	2/10/2026	HORA		
Fotogeología	17:00	FERIADO NACIONAL		Estratigrafía	17:00	Geología del Paraguay II	17:00	Topografía y Cartografía	17:00		
Petrología Metamórfica	17:00			Geomorfología	17:00			Geología de Campo	17:00		
Petrología Sedimentaria	17:00										

Horario de Exámenes - Segunda Evaluación Parcial- 2do. Período

		MARTES		MIÉRCOLES		JUEVES		VIERNES		SÁBADO	
		3/11/2026	HORA	4/11/2026	HORA	5/11/2026	HORA	6/11/2026	HORA	7/11/2026	HORA
		Geología Estructural	17:00	Geología Histórica	17:00	Geoquímica	17:00	Mecánica de Suelo y Rocas	17:00		
		Hidrogeología	17:00	Geología de Yacimientos y Prospección Mineral	17:00	Explotación de Rocas (Electiva)	17:00	Geofísica	17:00		
LUNES		MARTES		MIÉRCOLES		JUEVES		VIERNES		SÁBADO	
9/11/2026	HORA	10/11/2026	HORA	11/11/2026	HORA	12/11/2026	HORA	13/11/2026	HORA	14/11/2026	HORA
Geotectónica	17:00	Topografía y Cartografía	17:00	Geología Económica	17:00	Petrología Sedimentaria	17:00	Sensores Remotos	17:00		
Geología del Paraguay I	17:00	Geología de Campo	17:00	Geología del Petróleo (Electiva)	17:00	Estratigrafía	17:00	Geología Ambiental	17:00		
Probabilidad y Estadística I	17:00	Geomorfología	17:00	Pedología	17:00			Fotointerpretación (Electiva)	17:00		
								Sedimentología	17:00		
LUNES		MARTES		MIÉRCOLES							
16/11/2026	HORA	17/11/2026	HORA	18/11/2026	HORA						
Sistemas de Información Geográfica (SIG) Aplicados a la Geología (Electiva)	17:00	Geología del Paraguay II	17:00	Fotogeología	17:00						
Trabajo de Grado	17:00			Petrología Metamórfica	17:00						
				Mineralogía General	17:00						
				Petrología Ígnea	17:00						





LICENCIATURA EN CIENCIAS MENCION GEOLOGIA - PLAN 2009

Horario de Exámenes - Primera Evaluación Final- Parcial Recuperatorio 2do. Período

JUEVES		VIERNES		SÁBADO	
19/11/2026	HORA	20/11/2026	HORA	21/11/2026	HORA
Geología de Campo	17:00	Mecánica de Suelo y Rocas	17:00		
Explotación de Rocas (Electiva)	17:00	Sedimentología	17:00		
Petrología Sedimentaria	17:00	Geofísica	17:00		

LUNES		MARTES		MIÉRCOLES		JUEVES		VIERNES		SÁBADO	
23/11/2026	HORA	24/11/2026	HORA	25/11/2026	HORA	26/11/2026	HORA	27/11/2026	HORA	28/11/2026	HORA
Geotectónica	17:00	Geología Estructural	17:00	Geología Histórica	17:00	Cristalografía	17:00	Geología del Paraguay II	17:00		
Geología del Paraguay I	17:00			Geología de Yacimientos y Prospección Mineral	17:00	Estratigrafía	17:00	Cálculo Diferencial e Integral	17:00		
Pedología	17:00			Mineralogía General	17:00	Petrología Ígnea	17:00				
Probabilidad y Estadística I	17:00										

LUNES		MARTES		MIÉRCOLES		JUEVES		VIERNES		SÁBADO	
30/11/2026	HORA	1/12/2026	HORA	2/12/2026	HORA	3/12/2026	HORA	4/12/2026	HORA	5/12/2026	HORA
Geometría Analítica y Vectores I	17:00	Topografía y Cartografía	17:00	Geología Económica	17:00	Sensores Remotos	17:00	Fotogeología	17:00		
Hidrogeología	17:00	Geoquímica	17:00	Geología del Petróleo (Electiva)	17:00	Geología Ambiental	17:00	Petrología Metamórfica	17:00		
Sistemas de Información Geográfica (SIG) Aplicados a la Geología (Electiva)	17:00			Electricidad y Magnetismo	17:00	Fotointerpretación (Electiva)	17:00	Paleontología General	17:00		
Química General II	17:00					Geomorfología	17:00	Trabajo de Grado	17:00		

Horario de Exámenes - Segunda Evaluación Final- 2do. Período

LUNES		MARTES		MIÉRCOLES		JUEVES		VIERNES		SÁBADO	
7/12/2026	HORA	8/12/2026	HORA	9/12/2026	HORA	10/12/2026	HORA	11/12/2026	HORA	12/12/2026	HORA
		FERIADO NACIONAL		Geología Histórica	17:00	Explotación de Rocas (Electiva)	17:00	Mecánica de Suelo y Rocas	17:00		
				Geología de Yacimientos y Prospección Mineral	17:00	Geoquímica	17:00	Geofísica	17:00		
				Mineralogía General	17:00			Paleontología General	17:00		

LUNES		MARTES		MIÉRCOLES		JUEVES		VIERNES		SÁBADO	
14/12/2026	HORA	15/12/2026	HORA	16/12/2026	HORA	17/12/2026	HORA	18/12/2026	HORA	19/12/2026	HORA
Pedología	17:00	Topografía y Cartografía	17:00	Geología Económica	17:00	Estratigrafía	17:00	Cálculo Diferencial e Integral	17:00		
Probabilidad y Estadística I	17:00	Geología de Campo	17:00	Geología del Petróleo (Electiva)	17:00	Petrología Ígnea	17:00	Geología Ambiental	17:00		
Geología Estructural	17:00	Geomorfología	17:00	Electricidad y Magnetismo	17:00	Trabajo de Grado	17:00	Sedimentología	17:00		
Geotectónica	17:00							Sistemas de Información Geográfica (SIG) Aplicados a la Geología (Electiva)	17:00		
								Fotointerpretación (Electiva)	17:00		

LUNES		MARTES		MIÉRCOLES		JUEVES		VIERNES		SÁBADO	
21/12/2026	HORA	22/12/2026	HORA	23/12/2026	HORA	24/12/2026	HORA	25/12/2026	HORA	26/12/2026	HORA
Petrología Sedimentaria	17:00	Cristalografía	17:00	Fotogeología	17:00	ASUETO UNIVERSITARIO		FERIADO NACIONAL			
Sensores Remotos	17:00	Geología del Paraguay II	17:00	Petrología Metamórfica	17:00						
Hidrogeología	17:00			Geología del Paraguay I	17:00						
Geometría Analítica y Vectores I	17:00										





MALLA CURRICULAR LICENCIATURA EN CIENCIAS MENCIÓN MATEMÁTICA ESTADÍSTICA									
ÁREAS DE CONOCIMIENTO	CÓDIGOS	ASIGNATURAS	HORAS DE TRABAJO ACADÉMICO					CRÉDITOS HTTA/30	PRERREQUISITOS
			HTD SEMANAL	HTI SEMANAL	H S SEMANAL	P A SEMANAS	HTTA SEMESTRAL		
CB	M05C5	ÁLGEBRA LINEAL I	5	5	10	18	180	6	GEOMETRÍA ANALÍTICA
CP	M06C5	ÁLGEBRA LINEAL II	5	5	10	18	180	6	ÁLGEBRA LINEAL I
CB	M09C5	ÁLGEBRA Y TRIGONOMETRÍA	5	5	10	18	180	6	
CP	E01E5	ANÁLISIS DE DATOS	5	5	10	18	180	6	DISEÑO DE ENCUESTAS
CP	E02E5	ANÁLISIS DE REGRESIÓN	5	5	10	18	180	6	INFERENCIA ESTADÍSTICA
CP	E03E5	ANÁLISIS DE SERIES TEMPORALES	5	5	10	18	180	6	ECONOMETRÍA
CB	M15C5	ANÁLISIS MATEMÁTICO I	5	5	10	18	180	6	CÁLCULO DIFERENCIAL E INTEGRAL
CP	M16C5	ANÁLISIS MATEMÁTICO II	5	5	10	18	180	6	ANÁLISIS MATEMÁTICO I
CP	E04E5	ANÁLISIS MULTIVARIANTE	5	5	10	18	180	6	INFERENCIA ESTADÍSTICA
CP	M18C5	ANÁLISIS NUMÉRICO	5	5	10	18	180	6	ÁLGEBRA LINEAL II - QUÍMICA GENERAL - FÍSICA GENERAL
CB	M22C5	CÁLCULO DIFERENCIAL E INTEGRAL	5	5	10	18	180	6	
CC	D26C5	CULTURA NACIONAL	5	5	10	18	180	6	
CP	E06E5	DISEÑO DE ENCUESTAS	5	5	10	18	180	6	TÉCNICA DE MUESTREO ESTADÍSTICO
CP	E07E5	DISEÑO DE EXPERIMENTOS	5	5	10	18	180	6	MODELOS LINEALES
CP	E08E5	ECONOMETRÍA	5	5	10	18	180	6	ANÁLISIS DE REGRESIÓN
CO	O01O5	ELECTIVA I	5	5	10	18	180	6	
CO	O02O5	ELECTIVA II	5	5	10	18	180	6	
CO	O03O5	ELECTIVA III	5	5	10	18	180	6	
CB	E09C5	ESTADÍSTICA APLICADA	5	5	10	18	180	6	ÁLGEBRA Y TRIGONOMETRÍA
CP	E10E5	ESTADÍSTICAS DEMOGRÁFICAS Y SOCIOECONÓMICAS	5	5	10	18	180	6	ESTADÍSTICA APLICADA
CB	F19C5	FÍSICA GENERAL	5	5	10	18	180	6	CÁLCULO DIFERENCIAL E INTEGRAL
CB	M33C5	GEOMETRÍA ANALÍTICA	5	5	10	18	180	6	ÁLGEBRA Y TRIGONOMETRÍA
CC	D27C5	GUARANÍ	5	5	10	18	180	6	
CP	E11E5	INFERENCIA BAYESIANA	5	5	10	18	180	6	INFERENCIA ESTADÍSTICA
CP	E12E5	INFERENCIA ESTADÍSTICA	5	5	10	18	180	6	ÁLGEBRA LINEAL II - PROBABILIDAD Y ESTADÍSTICA
CC	D28C5	INGLÉS	5	5	10	18	180	6	
CC	E13E5	INTRODUCCIÓN A LA CIENCIA DE DATOS	5	5	10	18	180	6	INTRODUCCIÓN A LA PROGRAMACIÓN Y GESTIÓN DE BASE DE DATOS
CB	M36C5	INTRODUCCIÓN A LA MATEMÁTICA DISCRETA	5	5	10	18	180	6	
CC	E14E5	INTRODUCCIÓN A LA PROGRAMACIÓN Y GESTIÓN DE BASE DE DATOS	5	5	10	18	180	6	ANÁLISIS NUMÉRICO
CP	E15C5	INVESTIGACIÓN OPERATIVA	5	5	10	18	180	6	ESTADÍSTICA APLICADA
CP	B24C5	METODOLOGÍA DE LA INVESTIGACIÓN Y REDACCIÓN CIENTÍFICA	5	5	10	18	180	6	ESTADÍSTICA APLICADA
CP	E16E5	MÉTODOS NO PARAMÉTRICOS	5	5	10	18	180	6	INFERENCIA BAYESIANA
CP	E17E5	MODELOS LINEALES	5	5	10	18	180	6	ANÁLISIS DE REGRESIÓN
CP	E18E5	MODELOS LINEALES GENERALIZADOS	5	5	10	18	180	6	MODELOS LINEALES
P	E19E5	PASANTÍA	5	5	10	18	180	6	ANÁLISIS DE REGRESIÓN - ANÁLISIS DE DATOS - INTRODUCCIÓN A LA PROGRAMACIÓN Y GESTIÓN DE BASE DE DATOS
CP	E20C5	PROBABILIDAD Y ESTADÍSTICA	5	5	10	18	180	6	INTRODUCCIÓN A LA MATEMÁTICA DISCRETA
CP	E21E5	PROCESOS ESTOCÁSTICOS Y SIMULACIÓN	5	5	10	18	180	6	PROBABILIDAD Y ESTADÍSTICA - ANÁLISIS MATEMÁTICO II
CB	Q17C5	QUÍMICA GENERAL	5	5	10	18	180	6	
CP	E22E5	TÉCNICA DE MUESTREO ESTADÍSTICO	5	5	10	18	180	6	PROBABILIDAD Y ESTADÍSTICA
TG	E23E5	TRABAJO DE GRADO	5	5	10	18	180	6	PASANTÍA
TOTAL DE LA CARRERA (4 AÑOS):							7200	240	
TOTAL ANUAL:							1800	60	

ASIGNATURAS ELECTIVAS I, II, III: ASIGNATURAS CON CONTENIDOS PROGRAMÁTICOS VARIABLES QUE DAN RESPUESTA A LA DINÁMICA NATURAL DE IMPLEMENTACIÓN CURRICULAR; APROBADAS POR EL CONSEJO DIRECTIVO EN CADA PERÍODO LECTIVO. EL ESTUDIANTE PODRÁ ACREDITAR COMO ELECTIVA CUALQUIER ASIGNATURA APROBADA CON ANTERIORIDAD A LA VIGENCIA DE ESTE PLAN.





LICENCIATURA EN CIENCIAS MENCIÓN MATEMÁTICA ESTADÍSTICA - PLAN 2025

						1
HORA	LUNES	MARTES	MIÉRCOLES	JUEVES	VIERNES	SÁBADO
13:00 a 14:00	Introducción a la Matemática Discreta (A)	Inglés (A)	Inglés (A)	Álgebra y Trigonometría (A)		
14:00 a 15:00	Introducción a la Matemática Discreta (A)	Inglés (A)	Inglés (A)	Álgebra y Trigonometría (A)	Introducción a la Matemática Discreta (A)	
15:00 a 16:00	Introducción a la Matemática Discreta (A)	Inglés (A)		Álgebra y Trigonometría (A)	Introducción a la Matemática Discreta (A)	
16:00 a 17:00	Álgebra y Trigonometría (A)	Química General (A)	Química General (A)	Cálculo Diferencial e Integral (B)	Cálculo Diferencial e Integral (B)	
17:00 a 18:00	Álgebra y Trigonometría (A)	Química General (A)	Química General (A)	Cálculo Diferencial e Integral (B)	Cálculo Diferencial e Integral (B)	
18:00 a 19:00		Química General (A)		Cálculo Diferencial e Integral (B)		
19:00 a 20:00						

						2
HORA	LUNES	MARTES	MIÉRCOLES	JUEVES	VIERNES	SÁBADO
13:00 a 14:00	Estadística Aplicada (A)	Estadística Aplicada (A)		Geometría Analítica (A)	Física General (A)	Cutural Nacional (B)
14:00 a 15:00	Estadística Aplicada (A)	Estadística Aplicada (A)		Geometría Analítica (A)	Física General (A)	Cutural Nacional (B)
15:00 a 16:00	Geometría Analítica (A)	Estadística Aplicada (A)		Geometría Analítica (A)	Análisis Matemático I (A)	Cutural Nacional (B)
16:00 a 17:00	Geometría Analítica (A)		Física General (A)	Análisis Matemático I (A)	Análisis Matemático I (A)	
17:00 a 18:00			Física General (A)	Análisis Matemático I (A)		
18:00 a 19:00		Cutural Nacional (B)	Física General (A)	Análisis Matemático I (A)		
19:00 a 20:00		Cutural Nacional (B)				

						3
HORA	LUNES	MARTES	MIÉRCOLES	JUEVES	VIERNES	SÁBADO
13:00 a 14:00	Guarani (B)		Álgebra Lineal I (A)			Guarani (B)
14:00 a 15:00	Guarani (B)		Álgebra Lineal I (A)	Álgebra Lineal I (A)		Guarani (B)
15:00 a 16:00			Álgebra Lineal I (A)	Álgebra Lineal I (A)		Guarani (B)
16:00 a 17:00		Probabilidad y Estadística (A)		Análisis Matemático II (A)	Análisis Matemático II (A)	
17:00 a 18:00	Probabilidad y Estadística (A)	Probabilidad y Estadística (A)	Softwares Estadísticos (Electiva)	Análisis Matemático II (A)	Análisis Matemático II (A)	
18:00 a 19:00	Probabilidad y Estadística (A)	Probabilidad y Estadística (A)	Softwares Estadísticos (Electiva)	Análisis Matemático II (A)	Softwares Estadísticos (Electiva)	
19:00 a 20:00			Softwares Estadísticos (Electiva)		Softwares Estadísticos (Electiva)	

						4
HORA	LUNES	MARTES	MIÉRCOLES	JUEVES	VIERNES	SÁBADO
13:00 a 14:00	Investigación Operativa (A)	Investigación Operativa (A)	Álgebra Lineal II (A)	Álgebra Lineal II (A)		
14:00 a 15:00	Investigación Operativa (A)	Investigación Operativa (A)	Álgebra Lineal II (A)	Álgebra Lineal II (A)	Procesos Estocásticos y Simulación	
15:00 a 16:00		Investigación Operativa (A)		Álgebra Lineal II (A)	Procesos Estocásticos y Simulación	
16:00 a 17:00				Procesos Estocásticos y Simulación	Procesos Estocásticos y Simulación	
17:00 a 18:00		Técnica de Muestreo Estadístico	Electiva II	Procesos Estocásticos y Simulación		
18:00 a 19:00	Técnica de Muestreo Estadístico	Técnica de Muestreo Estadístico	Electiva II		Electiva II	
19:00 a 20:00	Técnica de Muestreo Estadístico	Técnica de Muestreo Estadístico	Electiva II		Electiva II	





LICENCIATURA EN CIENCIAS MENCIÓN MATEMÁTICA ESTADÍSTICA- PLAN 2025

Horario de Exámenes - Primera Evaluación Parcial- 1er. Período

VIERNES		SÁBADO	
10/4/2026	HORA	11/4/2026	HORA
		Cultura Nacional	15:00
LUNES		MARTES	
13/4/2026	HORA	14/4/2026	HORA
Estadística Aplicada	17:00		
Introducción a la Matemática Discreta	17:00		
Probabilidad y Estadística	17:00		
MIÉRCOLES		JUEVES	
15/4/2026	HORA	16/4/2026	HORA
Álgebra y Trigonometría	17:00		
Álgebra Lineal I	17:00		
VIERNES		SÁBADO	
17/4/2026	HORA	18/4/2026	HORA
		Guaraní	15:00
LUNES		MARTES	
20/4/2026	HORA	21/4/2026	HORA
Geometría Analítica	17:00		
Química General	17:00		
MIÉRCOLES		JUEVES	
22/4/2026	HORA	23/4/2026	HORA
Física General	17:00		
Softwares Estadísticos (Electiva)	17:00		
VIERNES		SÁBADO	
24/4/2026	HORA	25/4/2026	HORA
Análisis Matemático I	17:00	Inglés	17:00
Análisis Matemático II	17:00		
Cálculo Diferencial e Integral	17:00		

Horario de Exámenes - Segunda Evaluación Parcial- 1er. Período

SÁBADO	
30/5/2026	HORA
Cultura Nacional	15:00
LUNES	
1/6/2026	HORA
Estadística Aplicada	17:00
Introducción a la Matemática Discreta	17:00
Probabilidad y Estadística	17:00
MARTES	
2/6/2026	HORA
MIÉRCOLES	
3/6/2026	HORA
Álgebra y Trigonometría	17:00
Álgebra Lineal I	17:00
JUEVES	
4/6/2026	HORA
VIERNES	
5/6/2026	HORA
Análisis Matemático I	17:00
Análisis Matemático II	17:00
Cálculo Diferencial e Integral	17:00
LUNES	
8/6/2026	HORA
MARTES	
9/6/2026	HORA
MIÉRCOLES	
10/6/2026	HORA
Física General	17:00
Softwares Estadísticos (Electiva)	17:00
JUEVES	
11/6/2026	HORA
VIERNES	
12/6/2026	HORA
FERIADO NACIONAL	
Inglés	15:00
LUNES	
15/6/2026	HORA
Geometría Analítica	17:00
Química General	17:00
MARTES	
16/6/2026	HORA

Horario de Exámenes - Primera Evaluación Final- Parcial Recuperatorio 1er. Período

MIÉRCOLES	
17/6/2026	HORA
Álgebra y Trigonometría	17:00
Álgebra Lineal I	17:00
JUEVES	
18/6/2026	HORA
Cultura Nacional	17:00
VIERNES	
19/6/2026	HORA
SÁBADO	
20/6/2026	HORA
FERIADO NACIONAL	
LUNES	
22/6/2026	HORA
Estadística Aplicada	17:00
Introducción a la Matemática Discreta	17:00
Probabilidad y Estadística	17:00
MARTES	
23/6/2026	HORA
MIÉRCOLES	
24/6/2026	HORA
Física General	17:00
Softwares Estadísticos (Electiva)	17:00
JUEVES	
25/6/2026	HORA
VIERNES	
26/6/2026	HORA
SÁBADO	
27/6/2026	HORA
Guaraní	15:00
LUNES	
29/6/2026	HORA
MARTES	
30/6/2026	HORA
MIÉRCOLES	
1/7/2026	HORA
JUEVES	
2/7/2026	HORA
VIERNES	
3/7/2026	HORA
Análisis Matemático I	17:00
Análisis Matemático II	17:00
Cálculo Diferencial e Integral	17:00
SÁBADO	
4/7/2026	HORA

Horario de Exámenes - Segunda Evaluación Final- 1er. Período

LUNES	
6/7/2026	HORA
MARTES	
7/7/2026	HORA
MIÉRCOLES	
8/7/2026	HORA
Álgebra y Trigonometría	17:00
Álgebra Lineal I	17:00
JUEVES	
9/7/2026	HORA
VIERNES	
10/7/2026	HORA
SÁBADO	
11/7/2026	HORA
Cultura Nacional	15:00
LUNES	
13/7/2026	HORA
Estadística Aplicada	17:00
Introducción a la Matemática Discreta	17:00
Probabilidad y Estadística	17:00
MARTES	
14/7/2026	HORA
MIÉRCOLES	
15/7/2026	HORA
Física General	17:00
Softwares Estadísticos (Electiva)	17:00
JUEVES	
16/7/2026	HORA
VIERNES	
17/7/2026	HORA
Análisis Matemático I	17:00
Análisis Matemático II	17:00
Cálculo Diferencial e Integral	17:00
SÁBADO	
18/7/2026	HORA
Guaraní	15:00
LUNES	
20/7/2026	HORA
Geometría Analítica	17:00
Química General	17:00
MARTES	
21/7/2026	HORA
Inglés	17:00
MIÉRCOLES	
22/7/2026	HORA





LICENCIATURA EN CIENCIAS MENCIÓN MATEMÁTICA ESTADÍSTICA- PLAN 2025

Horario de Exámenes - Primera Evaluación Parcial- 2do. Periodo

LUNES		MARTES		MIÉRCOLES		JUEVES		VIERNES		SÁBADO	
14/9/2026	HORA	15/9/2026	HORA	16/9/2026	HORA	17/9/2026	HORA	18/9/2026	HORA	19/9/2026	HORA
Estadística Aplicada	17:00			Álgebra y Trigonometría	17:00	Procesos Estocástico y Simulación	17:00			Cultura Nacional	15:00
Introducción a la Matemática Discreta	17:00			Álgebra Lineal I	17:00						
Investigación Operativa	17:00			Álgebra Lineal II	17:00						
Probabilidad y Estadística	17:00										
Técnica de Muestreo Estadístico	17:00										
LUNES		MARTES		MIÉRCOLES		JUEVES		VIERNES		SÁBADO	
21/9/2026	HORA	22/9/2026	HORA	23/9/2026	HORA	24/9/2026	HORA	25/9/2026	HORA	26/9/2026	HORA
ASUETO ACADÉMICO		Analítica de Big Data (Electiva)	17:00	Física General	17:00	ASUETO UNIVERSITARIO				Guarani	15:00
				Softwares Estadísticos (Electiva)	17:00						
LUNES		MARTES		MIÉRCOLES		JUEVES		VIERNES		SÁBADO	
28/9/2026	HORA	29/9/2026	HORA	30/9/2026	HORA	1/10/2026	HORA	2/10/2026	HORA		
Geometría Analítica	17:00	FERIADO NACIONAL				Inglés	17:00	Análisis Matemático I	17:00		
Química General	17:00							Análisis Matemático II	17:00		
								Cálculo Diferencial e Integral	17:00		

Horario de Exámenes - Segunda Evaluación Parcial- 2do. Periodo

		MARTES		MIÉRCOLES		JUEVES		VIERNES		SÁBADO	
		3/11/2026	HORA	4/11/2026	HORA	5/11/2026	HORA	6/11/2026	HORA	7/11/2026	HORA
				Álgebra y Trigonometría	17:00	Procesos Estocástico y Simulación	17:00			Cultura Nacional	15:00
				Álgebra Lineal I	17:00						
				Álgebra Lineal II	17:00						
LUNES		MARTES		MIÉRCOLES		JUEVES		VIERNES		SÁBADO	
9/11/2026	HORA	10/11/2026	HORA	11/11/2026	HORA	12/11/2026	HORA	13/11/2026	HORA	14/11/2026	HORA
Estadística Aplicada	17:00			Física General	17:00			Análisis Matemático I	17:00	Guarani	15:00
Introducción a la Matemática Discreta	17:00			Softwares Estadísticos (Electiva)	17:00			Análisis Matemático II	17:00		
Investigación Operativa	17:00							Cálculo Diferencial e Integral	17:00		
Probabilidad y Estadística	17:00										
Técnica de Muestreo Estadístico	17:00										
LUNES		MARTES		MIÉRCOLES							
16/11/2026	HORA	17/11/2026	HORA	18/11/2026	HORA						
Geometría Analítica	17:00	Inglés	17:00	Analítica de Big Data (Electiva)	17:00						
Química General	17:00										

Horario de Exámenes - Primera Evaluación Final- Parcial Recuperatorio 2do. Periodo

				JUEVES		VIERNES		SÁBADO	
				19/11/2026	HORA	20/11/2026	HORA	21/11/2026	HORA
								Cultura Nacional	15:00
LUNES		MARTES		MIÉRCOLES		JUEVES		VIERNES	
23/11/2026	HORA	24/11/2026	HORA	25/11/2026	HORA	26/11/2026	HORA	27/11/2026	HORA
Estadística Aplicada	17:00			Álgebra y Trigonometría	17:00	Procesos Estocástico y Simulación	17:00	Análisis Matemático I	17:00
Introducción a la Matemática Discreta	17:00			Álgebra Lineal I	17:00			Análisis Matemático II	17:00
Investigación Operativa	17:00			Álgebra Lineal II	17:00			Cálculo Diferencial e Integral	17:00
Probabilidad y Estadística	17:00								
Técnica de Muestreo Estadístico	17:00								
LUNES		MARTES		MIÉRCOLES		JUEVES		VIERNES	
30/11/2026	HORA	1/12/2026	HORA	2/12/2026	HORA	3/12/2026	HORA	4/12/2026	HORA
Geometría Analítica	17:00	Analítica de Big Data (Electiva)	17:00	Física General	17:00				
Química General	17:00			Softwares Estadísticos (Electiva)	17:00			Inglés	15:00

Horario de Exámenes - Segunda Evaluación Final- 2do. Periodo

LUNES		MARTES		MIÉRCOLES		JUEVES		VIERNES		SÁBADO	
7/12/2026	HORA	8/12/2026	HORA	9/12/2026	HORA	10/12/2026	HORA	11/12/2026	HORA	12/12/2026	HORA
		FERIADO NACIONAL		Álgebra y Trigonometría	17:00	Procesos Estocástico y Simulación	17:00			Cultura Nacional	15:00
				Álgebra Lineal I	17:00						
				Álgebra Lineal II	17:00						
LUNES		MARTES		MIÉRCOLES		JUEVES		VIERNES		SÁBADO	
14/12/2026	HORA	15/12/2026	HORA	16/12/2026	HORA	17/12/2026	HORA	18/12/2026	HORA	19/12/2026	HORA
Estadística Aplicada	17:00			Física General	17:00			Análisis Matemático I	17:00	Guarani	15:00
Introducción a la Matemática Discreta	17:00			Softwares Estadísticos (Electiva)	17:00			Análisis Matemático II	17:00		
Investigación Operativa	17:00							Cálculo Diferencial e Integral	17:00		
Probabilidad y Estadística	17:00										
Técnica de Muestreo Estadístico	17:00										
LUNES		MARTES		MIÉRCOLES		JUEVES		VIERNES		SÁBADO	
21/12/2026	HORA	22/12/2026	HORA	23/12/2026	HORA	24/12/2026	HORA	25/12/2026	HORA	26/12/2026	HORA
Geometría Analítica	17:00	Inglés	17:00	Analítica de Big Data (Electiva)	17:00	ASUETO UNIVERSITARIO		FERIADO NACIONAL			
Química General	17:00										





LICENCIATURA EN CIENCIAS MENCIÓN MATEMÁTICA ESTADÍSTICA

PLAN CURRICULAR 2009

Aprobado por Resolución N° 0121-00-2011 del Consejo Superior Universitario- Catastrado por Resolución N° 179/2018 del CONES

Código	Asignaturas	Horas semanales			Total (15semanas)	Crédito	Pre-requisitos
		T	P	Total			
09C	Cálculo Diferencial e Integral	4	2	6	90	5	
14C	Geometría Analítica y Vectores I	2	3	5	75	3	
12M	Geometría y Trigonometría	4	2	6	90	5	
24M	Teoría de Conjuntos	3	1	4	60	3	
04C	Análisis Matemático I	3	2	5	75	4	Cálculo Diferencial e Integral
11M	Geometría Analítica y Vectores II	2	3	5	75	3	Geometría Analítica y Vectores I
01C	Álgebra	4	2	6	90	5	
18M	Método Numérico	2	2	4	60	3	Álgebra - Lógica Matemática - Teoría de Conjuntos
05C	Análisis Matemático II	3	2	5	75	4	Análisis Matemático I
02C	Álgebra Lineal I	3	2	5	75	4	Álgebra
18C	Probabilidad y Estadística I	3	2	5	75	4	Álgebra
10C	Control de Proyectos	2	2	4	60	3	Álgebra
06C	Análisis Matemático III	3	2	5	75	4	Análisis Matemático II
03C	Álgebra Lineal II	3	2	5	75	4	Álgebra Lineal I
19C	Probabilidad y Estadística II	3	2	5	75	4	Probabilidad y Estadística I
20C	Programación Lineal	2	2	4	60	3	Control de Proyectos - Geometría Analítica y Vectores I
17M	Lógica Matemática	3	1	4	60	3	
14M	Inferencia Estadística I	4	2	6	90	5	Análisis Matemático II - Probabilidad y Estadística II - Métodos Numéricos
16M	Investigación de Operaciones	2	2	4	60	3	Programación Lineal - Geometría Analítica y Vectores II
22M	Procesos Estocásticos	3	2	5	75	4	Inferencia Estadística I - Geometría y Trigonometría - Análisis Matemático III
23M	Técnicas de Muestreo	4	2	6	90	5	Probabilidad y Estadística II
07M	Demografía	2	2	4	60	3	Probabilidad y Estadística I
01E	Electiva I	2	2	4	60	3	
15M	Inferencia Estadística II	4	2	6	90	5	Inferencia Estadística I
19M	Modelos Lineales	3	2	5	75	4	Análisis de Regresión y Correlación
02M	Análisis de Datos I	2	3	5	75	3	Técnicas de Muestreo
21M	Muestreo Avanzado	4	2	6	90	5	Técnicas de Muestreo - Demografía
02E	Electiva II	2	2	4	60	3	
08M	Diseño de Experimentos	3	2	5	75	4	Modelos Lineales
04M	Análisis de Regresión y Correlación	3	3	6	90	4	Probabilidad y Estadística II - Álgebra Lineal II
13M	Inferencia Bayesiana	4	2	6	90	5	Inferencia Estadística II
10M	Estadística no Paramétrica	3	2	5	75	4	Probabilidad y Estadística II
03E	Electiva III	2	2	4	60	3	
06M	Análisis Multivariado	3	2	5	75	4	Inferencia Estadística II
01M	Análisis de Datos en Categorías	3	2	5	75	4	Inferencia Estadística II
03M	Análisis de Datos II	3	3	6	90	4	Análisis de Datos I
20M	Modelos Lineales Generalizados	3	2	5	75	4	Modelos Lineales
09M	Econometría	3	3	6	90	4	Análisis de Regresión y Correlación
05M	Análisis de Serie de Tiempo	3	2	5	75	4	Análisis de Regresión y Correlación
04E	Electiva IV	2	2	4	60	3	
		200			3000	154	

ELECTIVA I, II, III, IV: Asignaturas con contenidos programáticos variables que dan respuesta a la dinámica natural de la implementación curricular; aprobadas por el Consejo Directivo en cada período electivo. El estudiante podrá acreditar como electiva cualquier asignatura aprobada con anterioridad a la vigencia del presente plan.





LICENCIATURA EN CIENCIAS MENCIÓN MATEMÁTICA ESTADÍSTICA - PLAN 2009

						2
HORA	LUNES	MARTES	MIÉRCOLES	JUEVES	VIERNES	SÁBADO
13:00 a 14:00	Probabilidad y Estadística I (A)	Probabilidad y Estadística I (A)	Álgebra Lineal I (A)			
14:00 a 15:00	Probabilidad y Estadística I (A)	Probabilidad y Estadística I (A)	Álgebra Lineal I (A)	Álgebra Lineal I (A)		
15:00 a 16:00	Probabilidad y Estadística I (A)	Geometría Analítica y Vectores II (A)	Álgebra Lineal I (A)	Álgebra Lineal I (A)	Análisis Matemático I (A)	
16:00 a 17:00	Geometría Analítica y Vectores II (A)	Geometría Analítica y Vectores II (A)	Teoría de Conjuntos (A)	Análisis Matemático I (A)	Análisis Matemático I (A)	
17:00 a 18:00	Geometría Analítica y Vectores II (A)		Teoría de Conjuntos (A)	Análisis Matemático I (A)	Teoría de Conjuntos (A)	
18:00 a 19:00	Geometría Analítica y Vectores II (A)	Gestión Financiera Pública(Electiva)	Gestión Financiera Pública(Electiva)	Análisis Matemático I (A)	Teoría de Conjuntos (A)	
19:00 a 20:00		Gestión Financiera Pública(Electiva)	Gestión Financiera Pública(Electiva)			

						3
HORA	LUNES	MARTES	MIÉRCOLES	JUEVES	VIERNES	SÁBADO
13:00 a 14:00	Probabilidad y Estadística II (A)	Probabilidad y Estadística II (A)	Álgebra Lineal II (A)	Álgebra Lineal II (A)		
14:00 a 15:00	Probabilidad y Estadística II (A)	Probabilidad y Estadística II (A)	Álgebra Lineal II (A)	Álgebra Lineal II (A)	Método Numérico (A)	
15:00 a 16:00	Probabilidad y Estadística II (A)		Método Numérico (A)	Álgebra Lineal II (A)	Método Numérico (A)	
16:00 a 17:00			Método Numérico (A)	Análisis Matemático II (A)	Análisis Matemático II (A)	
17:00 a 18:00				Análisis Matemático II (A)	Análisis Matemático II (A)	
18:00 a 19:00	Control de Proyectos (A)	Análisis de Big Data(Electiva)	Análisis de Big Data(Electiva)	Análisis Matemático II (A)	Control de Proyectos (A)	
19:00 a 20:00	Control de Proyectos (A)	Análisis de Big Data(Electiva)	Análisis de Big Data(Electiva)		Control de Proyectos (A)	

						4
HORA	LUNES	MARTES	MIÉRCOLES	JUEVES	VIERNES	SÁBADO
13:00 a 14:00	Inferencia Estadística I	Inferencia Estadística I	Estadística No Paramétrica			
14:00 a 15:00	Inferencia Estadística I	Inferencia Estadística I	Estadística No Paramétrica		Programación Lineal (A)	
15:00 a 16:00	Inferencia Estadística I	Inferencia Estadística I	Estadística No Paramétrica		Programación Lineal (A)	
16:00 a 17:00				Análisis Matemático III (A)	Análisis Matemático III (A)	
17:00 a 18:00	Análisis de Regresión y Correlación	Análisis de Regresión y Correlación		Análisis Matemático III (A)	Análisis Matemático III (A)	
18:00 a 19:00	Análisis de Regresión y Correlación	Análisis de Regresión y Correlación	Programación Lineal (A)	Análisis Matemático III (A)	Estadística No Paramétrica	
19:00 a 20:00	Análisis de Regresión y Correlación	Análisis de Regresión y Correlación	Programación Lineal (A)		Estadística No Paramétrica	





						5
HORA	LUNES	MARTES	MIÉRCOLES	JUEVES	VIERNES	SÁBADO
13:00 a 14:00						
14:00 a 15:00	Inferencia Estadística II	Inferencia Estadística II			Procesos Estocásticos	
15:00 a 16:00	Inferencia Estadística II	Inferencia Estadística II			Procesos Estocásticos	
16:00 a 17:00	Inferencia Estadística II	Inferencia Estadística II		Procesos Estocásticos	Procesos Estocásticos	
17:00 a 18:00	Técnicas de Muestreo	Técnicas de Muestreo		Procesos Estocásticos		
18:00 a 19:00	Técnicas de Muestreo	Técnicas de Muestreo	Demografía (A)	Demografía (A)		
19:00 a 20:00	Técnicas de Muestreo	Técnicas de Muestreo	Demografía (A)	Demografía (A)		

						6
HORA	LUNES	MARTES	MIÉRCOLES	JUEVES	VIERNES	SÁBADO
13:00 a 14:00						
14:00 a 15:00						
15:00 a 16:00	Formulación de Proyectos(Electiva)	Formulación de Proyectos(Electiva)	Investigación de Operaciones	Investigación de Operaciones		
16:00 a 17:00	Formulación de Proyectos(Electiva)	Formulación de Proyectos(Electiva)	Investigación de Operaciones	Investigación de Operaciones	Modelos Lineales	
17:00 a 18:00	Muestreo Avanzado	Muestreo Avanzado	Modelos Lineales	Análisis de Datos I	Modelos Lineales	
18:00 a 19:00	Muestreo Avanzado	Muestreo Avanzado	Modelos Lineales	Análisis de Datos I	Análisis de Datos I	
19:00 a 20:00	Muestreo Avanzado	Muestreo Avanzado	Modelos Lineales	Análisis de Datos I	Análisis de Datos I	

						7
HORA	LUNES	MARTES	MIÉRCOLES	JUEVES	VIERNES	SÁBADO
13:00 a 14:00						
14:00 a 15:00	Econometría	Análisis de Serie de Tiempo	Econometría	Diseño de Experimentos		
15:00 a 16:00	Econometría	Análisis de Serie de Tiempo	Econometría	Diseño de Experimentos	Análisis de Serie de Tiempo	
16:00 a 17:00	Econometría	Análisis de Serie de Tiempo	Econometría	Diseño de Experimentos	Análisis de Serie de Tiempo	
17:00 a 18:00	Análisis de Datos en Categoría	Diseño de Experimentos	Análisis de Datos en Categoría	Análisis de Datos II	Análisis de Datos II	
18:00 a 19:00	Análisis de Datos en Categoría	Diseño de Experimentos	Análisis de Datos en Categoría	Análisis de Datos II	Análisis de Datos II	
19:00 a 20:00	Análisis de Datos en Categoría			Análisis de Datos II	Análisis de Datos II	

						8
HORA	LUNES	MARTES	MIÉRCOLES	JUEVES	VIERNES	SÁBADO
13:00 a 14:00						
14:00 a 15:00			Modelos Lineales Generalizados			
15:00 a 16:00		Análisis Multivariado	Modelos Lineales Generalizados	Modelos Lineales Generalizados		
16:00 a 17:00		Análisis Multivariado	Modelos Lineales Generalizados	Modelos Lineales Generalizados		
17:00 a 18:00	Análisis Multivariado	Inferencia Bayesiana			Inferencia Bayesiana	
18:00 a 19:00	Análisis Multivariado	Inferencia Bayesiana			Inferencia Bayesiana	
19:00 a 20:00	Análisis Multivariado	Inferencia Bayesiana			Inferencia Bayesiana	





LICENCIATURA EN CIENCIAS MENCIÓN MATEMÁTICA ESTADÍSTICA - PLAN 2009

Horario de Exámenes - Primera Evaluación Parcial- 1er. Período

VIERNES		SÁBADO	
10/4/2026	HORA	11/4/2026	HORA
Control de Proyectos	17:00		
Inferencia Bayesiana	17:00		
Método Numérico	17:00		
Programación Lineal	17:00		
Teoría de Conjuntos	17:00		

LUNES		MARTES		MIÉRCOLES		JUEVES		VIERNES		SÁBADO	
13/4/2026	HORA	14/4/2026	HORA	15/4/2026	HORA	16/4/2026	HORA	17/4/2026	HORA	18/4/2026	HORA
Econometría	17:00	Análisis Multivariado	17:00	Álgebra Lineal I	17:00	Análisis de Datos I	17:00				
Muestreo Avanzado	17:00	Inferencia Estadística I	17:00	Álgebra Lineal II	17:00	Análisis de Datos II	17:00				
Probabilidad y Estadística I	17:00	Inferencia Estadística II	17:00	Demografía	17:00	Procesos Estocásticos	17:00				
Probabilidad y Estadística II	17:00			Modelos Lineales Generalizados	17:00						
Técnicas de Muestreo	17:00										
LUNES		MARTES		MIÉRCOLES		JUEVES		VIERNES		SÁBADO	
20/4/2026	HORA	21/4/2026	HORA	22/4/2026	HORA	23/4/2026	HORA	24/4/2026	HORA	25/4/2026	HORA
Análisis de Datos en Categoría	17:00	Análisis de Series de Tiempo	17:00	Estadística No Paramétrica	17:00	Diseño de Experimentos	17:00	Análisis Matemático I	17:00		
Geometría Analítica y Vectores II	17:00	Análítica de Big Data (Electiva)	17:00	Modelos Lineales	17:00	Investigación de Operaciones	17:00	Análisis Matemático II	17:00		
		Análisis de Regresión y Correlación	17:00					Análisis Matemático III	17:00		
		Formulación de Proyectos (Electiva)	17:00								
		Gestión Financiera Pública (Electiva)	17:00								

Horario de Exámenes - Segunda Evaluación Parcial- 1er. Período

										SÁBADO	
										30/5/2026	HORA
LUNES		MARTES		MIÉRCOLES		JUEVES		VIERNES		SÁBADO	
1/6/2026	HORA	2/6/2026	HORA	3/6/2026	HORA	4/6/2026	HORA	5/6/2026	HORA	6/6/2026	HORA
Econometría	17:00	Análisis Multivariado	17:00	Álgebra Lineal I	17:00	Análisis de Datos I	17:00	Análisis Matemático I	17:00		
Muestreo Avanzado	17:00	Inferencia Estadística I	17:00	Álgebra Lineal II	17:00	Análisis de Datos II	17:00	Análisis Matemático II	17:00		
Probabilidad y Estadística I	17:00	Inferencia Estadística II	17:00	Demografía	17:00	Procesos Estocásticos	17:00	Análisis Matemático III	17:00		
Probabilidad y Estadística II	17:00		17:00	Modelos Lineales Generalizados	17:00						
Técnicas de Muestreo	17:00										
LUNES		MARTES		MIÉRCOLES		JUEVES		VIERNES		SÁBADO	
8/6/2026	HORA	9/6/2026	HORA	10/6/2026	HORA	11/6/2026	HORA	12/6/2026	HORA	13/6/2026	HORA
		Control de Proyectos	17:00	Estadística No Paramétrica	17:00	Diseño de Experimentos	17:00	FERIADO NACIONAL			
		Inferencia Bayesiana	17:00	Modelos Lineales	17:00	Investigación de Operaciones	17:00				
		Método Numérico	17:00								
		Programación Lineal	17:00								
		Teoría de Conjuntos	17:00								
LUNES		MARTES									
15/6/2026	HORA	16/6/2026	HORA								
Análisis de Datos en Categoría	17:00	Análisis de Series de Tiempo	17:00								
Geometría Analítica y Vectores II	17:00	Análítica de Big Data (Electiva)	17:00								
		Análisis de Regresión y Correlación	17:00								
		Formulación de Proyectos (Electiva)	17:00								
		Gestión Financiera Pública (Electiva)	17:00								





LICENCIATURA EN CIENCIAS MENCIÓN MATEMÁTICA ESTADÍSTICA - PLAN 2009

Horario de Exámenes - Primera Evaluación Final- Parcial Recuperatorio 1er. Período

MIÉRCOLES		JUEVES		VIERNES		SÁBADO					
17/6/2026	HORA	18/6/2026	HORA	19/6/2026	HORA	20/6/2026	HORA				
Álgebra	17:00	Análisis de Datos I	17:00	Control de Proyectos	17:00	FERIADO NACIONAL					
Álgebra Lineal I	17:00	Análisis de Datos II	17:00	Inferencia Bayesiana	17:00						
Álgebra Lineal II	17:00	Procesos Estocásticos	17:00	Lógica Matemática	17:00						
Demografía	17:00			Método Numérico	17:00						
Modelos Lineales Generalizados	17:00			Programación Lineal	17:00						
				Teoría de Conjuntos	17:00						
LUNES		MARTES		MIÉRCOLES		JUEVES		VIERNES		SÁBADO	
22/6/2026	HORA	23/6/2026	HORA	24/6/2026	HORA	25/6/2026	HORA	26/6/2026	HORA	27/6/2026	HORA
Econometría	17:00	Análisis Multivariado	17:00	Estadística No Paramétrica	17:00	Diseño de Experimentos	17:00				
Geometría y Trigonometría	17:00	Inferencia Estadística I	17:00	Evaluación Financiera de Inversiones (Electiva)	17:00	Investigación de Operaciones	17:00				
Muestreo Avanzado	17:00	Inferencia Estadística II	17:00	Modelos Lineales	17:00						
Probabilidad y Estadística I	17:00										
Probabilidad y Estadística II	17:00										
Técnicas de Muestreo	17:00										
LUNES		MARTES		MIÉRCOLES		JUEVES		VIERNES		SÁBADO	
29/6/2026	HORA	30/6/2026	HORA	1/7/2026	HORA	2/7/2026	HORA	3/7/2026	HORA	4/7/2026	HORA
Análisis de Datos en Categoría	17:00	Análisis de Series de Tiempo	17:00					Análisis Matemático I	17:00		
Geometría Analítica y Vectores I	17:00	Analítica de Big Data (Electiva)	17:00					Análisis Matemático II	17:00		
Geometría Analítica y Vectores II	17:00	Análisis de Regresión y Correlación	17:00					Análisis Matemático III	17:00		
		Formulación de Proyectos (Electiva)	17:00					Cálculo Diferencial e Integral	17:00		
		Gestión Financiera Pública (Electiva)	17:00								

Horario de Exámenes - Segunda Evaluación Final- 1er. Período

LUNES		MARTES		MIÉRCOLES		JUEVES		VIERNES		SÁBADO	
6/7/2026	HORA	7/7/2026	HORA	8/7/2026	HORA	9/7/2026	HORA	10/7/2026	HORA	11/7/2026	HORA
				Álgebra	17:00	Análisis de Datos I	17:00	Control de Proyectos	17:00		
				Álgebra Lineal I	17:00	Análisis de Datos II	17:00	Inferencia Bayesiana	17:00		
				Álgebra Lineal II	17:00	Procesos Estocásticos	17:00	Lógica Matemática	17:00		
				Demografía	17:00			Método Numérico	17:00		
				Modelos Lineales Generalizados	17:00			Programación Lineal	17:00		
								Teoría de Conjuntos	17:00		
LUNES		MARTES		MIÉRCOLES		JUEVES		VIERNES		SÁBADO	
13/7/2026	HORA	14/7/2026	HORA	15/7/2026	HORA	16/7/2026	HORA	17/7/2026	HORA	18/7/2026	HORA
Econometría	17:00	Análisis Multivariado	17:00	Estadística No Paramétrica	17:00	Diseño de Experimentos	17:00	Análisis Matemático I	17:00		
Geometría y Trigonometría	17:00	Inferencia Estadística I	17:00	Evaluación Financiera de Inversiones (Electiva)	17:00	Investigación de Operaciones	17:00	Análisis Matemático II	17:00		
Muestreo Avanzado	17:00	Inferencia Estadística II	17:00	Modelos Lineales	17:00			Análisis Matemático III	17:00		
Probabilidad y Estadística I	17:00							Cálculo Diferencial e Integral	17:00		
Probabilidad y Estadística II	17:00										
Técnicas de Muestreo	17:00										
LUNES		MARTES		MIÉRCOLES		JUEVES		VIERNES		SÁBADO	
20/7/2026	HORA	21/7/2026	HORA	22/7/2026	HORA						
Análisis de Datos en Categoría	17:00	Análisis de Series de Tiempo	17:00								
Geometría Analítica y Vectores I	17:00	Analítica de Big Data (Electiva)	17:00								
Geometría Analítica y Vectores II	17:00	Análisis de Regresión y Correlación	17:00								
		Formulación de Proyectos (Electiva)	17:00								
		Gestión Financiera Pública (Electiva)	17:00								





LICENCIATURA EN CIENCIAS MENCIÓN MATEMÁTICA ESTADÍSTICA - PLAN 2009

Horario de Exámenes - Primera Evaluación Parcial- 2do. Período

LUNES		MARTES		MIÉRCOLES		JUEVES		VIERNES		SÁBADO	
14/9/2026	HORA	15/9/2026	HORA	16/9/2026	HORA	17/9/2026	HORA	18/9/2026	HORA	19/9/2026	HORA
Econometría	17:00	Análisis Multivariado	17:00	Álgebra Lineal II	17:00	Análisis de Datos I	17:00	Control de Proyectos	17:00		
Muestreo Avanzado	17:00	Inferencia Estadística I	17:00	Demografía	17:00	Análisis de Datos II	17:00	Inferencia Bayesiana	17:00		
Probabilidad y Estadística II	17:00	Inferencia Estadística II	17:00	Modelos Lineales Generalizados	17:00	Procesos Estocásticos	17:00	Método Numérico	17:00		
Técnicas de Muestreo	17:00							Programación Lineal	17:00		
LUNES		MARTES		MIÉRCOLES		JUEVES		VIERNES		SÁBADO	
21/9/2026	HORA	22/9/2026	HORA	23/9/2026	HORA	24/9/2026	HORA	25/9/2026	HORA	26/9/2026	HORA
ASUETO ACADÉMICO		Análisis de Series de Tiempo	17:00	Estadística No Paramétrica	17:00	ASUETO UNIVERSITARIO					
		Analítica de Big Data (Electiva)	17:00	Modelos Lineales	17:00						
		Análisis de Regresión y Correlación	17:00								
		Formulación de Proyectos (Electiva)	17:00								
		Gestión Financiera Pública (Electiva)	17:00								
LUNES		MARTES		MIÉRCOLES		JUEVES		VIERNES			
28/9/2026	HORA	29/9/2026	HORA	30/9/2026	HORA	1/10/2026	HORA	2/10/2026	HORA		
Análisis de Datos en Categoría	17:00	FERIADO NACIONAL				Diseño de Experimentos	17:00	Análisis Matemático II	17:00		
						Investigación de Operaciones	17:00	Análisis Matemático III	17:00		

Horario de Exámenes - Segunda Evaluación Parcial- 2do. Período

		MARTES		MIÉRCOLES		JUEVES		VIERNES		SÁBADO	
		3/11/2026	HORA	4/11/2026	HORA	5/11/2026	HORA	6/11/2026	HORA	7/11/2026	HORA
				Álgebra Lineal II	17:00	Análisis de Datos I	17:00	Control de Proyectos	17:00		
				Demografía	17:00	Análisis de Datos II	17:00	Inferencia Bayesiana	17:00		
				Modelos Lineales Generalizados	17:00	Procesos Estocásticos	17:00	Método Numérico	17:00		
								Programación Lineal	17:00		
LUNES		MARTES		MIÉRCOLES		JUEVES		VIERNES		SÁBADO	
9/11/2026	HORA	10/11/2026	HORA	11/11/2026	HORA	12/11/2026	HORA	13/11/2026	HORA	14/11/2026	HORA
Econometría	17:00	Análisis Multivariado	17:00	Estadística No Paramétrica	17:00	Diseño de Experimentos	17:00	Análisis Matemático II	17:00		
Muestreo Avanzado	17:00	Inferencia Estadística I	17:00	Modelos Lineales	17:00	Investigación de Operaciones	17:00	Análisis Matemático III	17:00		
Probabilidad y Estadística II	17:00	Inferencia Estadística II	17:00				17:00				
Técnicas de Muestreo	17:00										
LUNES		MARTES		MIÉRCOLES							
16/11/2026	HORA	17/11/2026	HORA	18/11/2026	HORA						
Análisis de Datos en Categoría	17:00	Análisis de Series de Tiempo	17:00	Analítica de Big Data (Electiva)	17:00						
		Análisis de Regresión y Correlación	17:00								
		Formulación de Proyectos (Electiva)	17:00								
		Gestión Financiera Pública (Electiva)	17:00								





LICENCIATURA EN CIENCIAS MENCIÓN MATEMÁTICA ESTADÍSTICA - PLAN 2009

Horario de Exámenes - Primera Evaluación Final- Parcial Recuperatorio 2do. Período

JUEVES		VIERNES		SÁBADO	
19/11/2026	HORA	20/11/2026	HORA	21/11/2026	HORA
		Control de Proyectos	17:00		
		Inferencia Bayesiana	17:00		
		Método Numérico	17:00		
		Programación Lineal	17:00		
		Teoría de Conjuntos	17:00		

LUNES		MARTES		MIÉRCOLES		JUEVES		VIERNES		SÁBADO	
23/11/2026	HORA	24/11/2026	HORA	25/11/2026	HORA	26/11/2026	HORA	27/11/2026	HORA	28/11/2026	HORA
Econometría	17:00	Análisis Multivariado	17:00	Álgebra Lineal I	17:00	Análisis de Datos I	17:00	Análisis Matemático I	17:00		
Muestreo Avanzado	17:00	Inferencia Estadística I	17:00	Álgebra Lineal II	17:00	Análisis de Datos II	17:00	Análisis Matemático II	17:00		
Probabilidad y Estadística I	17:00	Inferencia Estadística II	17:00	Demografía	17:00	Procesos Estocásticos	17:00	Análisis Matemático III	17:00		
Probabilidad y Estadística II	17:00			Modelos Lineales Generalizados	17:00						
Técnicas de Muestreo	17:00										

LUNES		MARTES		MIÉRCOLES		JUEVES		VIERNES		SÁBADO	
30/11/2026	HORA	1/12/2026	HORA	2/12/2026	HORA	3/12/2026	HORA	4/12/2026	HORA	5/12/2026	HORA
Análisis de Datos en Categoría	17:00	Análisis de Series de Tiempo	17:00	Estadística No Paramétrica	17:00	Diseño de Experimentos	17:00				
Geometría Analítica y Vectores II	17:00	Análisis de Big Data (Electiva)	17:00	Modelos Lineales	17:00	Investigación de Operaciones	17:00				
		Análisis de Regresión y Correlación	17:00								
		Formulación de Proyectos (Electiva)	17:00								
		Gestión Financiera Pública (Electiva)	17:00								

Horario de Exámenes - Segunda Evaluación Final- 2do. Período

LUNES		MARTES		MIÉRCOLES		JUEVES		VIERNES		SÁBADO	
7/12/2026	HORA	8/12/2026	HORA	9/12/2026	HORA	10/12/2026	HORA	11/12/2026	HORA	12/12/2026	HORA
		FERIADO NACIONAL		Álgebra Lineal I	17:00	Análisis de Datos I		Control de Proyectos	17:00		
				Álgebra Lineal II	17:00	Análisis de Datos II		Inferencia Bayesiana	17:00		
				Demografía	17:00	Procesos Estocásticos		Método Numérico	17:00		
				Modelos Lineales Generalizados	17:00			Programación Lineal	17:00		
								Teoría de Conjuntos	17:00		

LUNES		MARTES		MIÉRCOLES		JUEVES		VIERNES		SÁBADO	
14/12/2026	HORA	15/12/2026	HORA	16/12/2026	HORA	17/12/2026	HORA	18/12/2026	HORA	19/12/2026	HORA
Econometría	17:00	Análisis Multivariado	17:00	Estadística No Paramétrica	17:00	Diseño de Experimentos	17:00	Análisis Matemático I	17:00		
Muestreo Avanzado	17:00	Inferencia Estadística I	17:00	Modelos Lineales	17:00	Investigación de Operaciones	17:00	Análisis Matemático II	17:00		
Probabilidad y Estadística I	17:00	Inferencia Estadística II	17:00					Análisis Matemático III	17:00		
Probabilidad y Estadística II	17:00										
Técnicas de Muestreo	17:00										

LUNES		MARTES		MIÉRCOLES		JUEVES		VIERNES		SÁBADO	
21/12/2026	HORA	22/12/2026	HORA	23/12/2026	HORA	24/12/2026	HORA	25/12/2026	HORA	26/12/2026	HORA
Análisis de Datos en Categoría	17:00	Análisis de Series de Tiempo	17:00	Análisis de Big Data (Electiva)	17:00	ASUETO UNIVERSITARIO		FERIADO NACIONAL			
Geometría Analítica y Vectores II	17:00	Formulación de Proyectos (Electiva)	17:00								
		Gestión Financiera Pública (Electiva)	17:00								
		Análisis de Regresión y Correlación	17:00								





MALLA CURRICULAR LICENCIATURA EN CIENCIAS MENCIÓN MATEMÁTICA PURA									
ÁREAS DE CONOCIMIENTO	CÓDIGOS	ASIGNATURAS	HORAS DE TRABAJO ACADÉMICO					CRÉDITOS HTTA/30	PRERREQUISITOS
			HTD SEMANAL	HTI SEMANAL	H S SEMANAL	P A, SEMANAS	HTTA SEMESTRAL		
CP	M01P5	ÁLGEBRA I	5	5	10	18	180	6	ÁLGEBRA LINEAL II
CP	M02P5	ÁLGEBRA II	5	5	10	18	180	6	ÁLGEBRA I
CP	M03P5	ÁLGEBRA III	5	5	10	18	180	6	ÁLGEBRA II
CP	M05C5	ÁLGEBRA LINEAL I	5	5	10	18	180	6	GEOMETRÍA ANALÍTICA
CP	M06C5	ÁLGEBRA LINEAL II	5	5	10	18	180	6	ÁLGEBRA LINEAL I
CB	M09C5	ÁLGEBRA Y TRIGONOMETRÍA	5	5	10	18	180	6	
CP	M10C5	ALGORITMOS I	5	5	10	18	180	6	INTRODUCCIÓN A LA MATEMÁTICA DISCRETA
CC	M11P5	ALGORITMOS II	5	5	10	18	180	6	ALGORITMOS I - TEORÍA DE NÚMEROS
CP	M12P5	ANÁLISIS COMPLEJO	5	5	10	18	180	6	ANÁLISIS REAL II
CC	M13P5	ANÁLISIS FUNCIONAL	5	5	10	18	180	6	TOPOLOGÍA GENERAL II - TEORÍA DE LA MEDIDA
CB	M15C5	ANÁLISIS MATEMÁTICO I	5	5	10	18	180	6	CÁLCULO DIFERENCIAL E INTEGRAL
CP	M16C5	ANÁLISIS MATEMÁTICO II	5	5	10	18	180	6	ANÁLISIS MATEMÁTICO I
CP	M17C5	ANÁLISIS MATEMÁTICO III	5	5	10	18	180	6	ANÁLISIS MATEMÁTICO II
CP	M18C5	ANÁLISIS NUMÉRICO	5	5	10	18	180	6	ÁLGEBRA LINEAL II - QUÍMICA GENERAL - FÍSICA GENERAL
CP	M19P5	ANÁLISIS REAL I	5	5	10	18	180	6	ESPACIOS MÉTRICOS
CP	M20P5	ANÁLISIS REAL II	5	5	10	18	180	6	ANÁLISIS REAL I
CB	M22C5	CÁLCULO DIFERENCIAL E INTEGRAL	5	5	10	18	180	6	
CC	D26C5	CULTURA NACIONAL	5	5	10	18	180	6	
CP	M27C5	ECUACIONES DIFERENCIALES	5	5	10	18	180	6	ANÁLISIS MATEMÁTICO II
CO	O01O5	ELECTIVA I	5	5	10	18	180	6	
CO	O02O5	ELECTIVA II	5	5	10	18	180	6	
CO	O03O5	ELECTIVA III	5	5	10	18	180	6	
CP	M31P5	ESPACIOS MÉTRICOS	5	5	10	18	180	6	ANÁLISIS MATEMÁTICO III
CB	F19C5	FÍSICA GENERAL	5	5	10	18	180	6	CÁLCULO DIFERENCIAL E INTEGRAL
CB	M33C5	GEOMETRÍA ANALÍTICA	5	5	10	18	180	6	ÁLGEBRA Y TRIGONOMETRÍA
CP	M34P5	GEOMETRÍA DIFERENCIAL	5	5	10	18	180	6	TOPOLOGÍA GENERAL I
CB	M35C5	GEOMETRÍA FUNDAMENTAL	5	5	10	18	180	6	INTRODUCCIÓN A LA MATEMÁTICA DISCRETA
CC	D27C5	GUARANÍ	5	5	10	18	180	6	
CC	D28C5	INGLÉS	5	5	10	18	180	6	
CB	M36C5	INTRODUCCIÓN A LA MATEMÁTICA DISCRETA	5	5	10	18	180	6	
CP	M37P5	INTRODUCCIÓN A LA MATEMÁTICA FINANCIERA Y ACTUARIAL	5	5	10	18	180	6	PROBABILIDAD Y ESTADÍSTICA
P	M39P5	PASANTÍA	5	5	10	18	180	6	TOPOLOGÍA GENERAL I - ALGORITMOS II - INTRODUCCIÓN A LA MATEMÁTICA FINANCIERA Y ACTUARIAL
CB	E20C5	PROBABILIDAD Y ESTADÍSTICA	5	5	10	18	180	6	INTRODUCCIÓN A LA MATEMÁTICA DISCRETA
CB	Q17C5	QUÍMICA GENERAL	5	5	10	18	180	6	
CP	M40P5	TEORÍA AXIOMÁTICA DE CONJUNTOS	5	5	10	18	180	6	GEOMETRÍA FUNDAMENTAL
CP	M41P5	TEORÍA DE LA MEDIDA	5	5	10	18	180	6	ANÁLISIS REAL I
CP	M42P5	TEORÍA DE NÚMEROS	5	5	10	18	180	6	ANÁLISIS MATEMÁTICO I
CP	M43P5	TOPOLOGÍA GENERAL I	5	5	10	18	180	6	ESPACIOS MÉTRICOS - TEORÍA AXIOMÁTICA DE CONJUNTOS
CP	M44P5	TOPOLOGÍA GENERAL II	5	5	10	18	180	6	TOPOLOGÍA GENERAL I
TG	M45P5	TRABAJO DE GRADO	5	5	10	18	180	6	PASANTÍA
TOTAL DE LA CARRERA (4 AÑOS):							7200	240	
TOTAL ANUAL:							1800	60	

ASIGNATURAS ELECTIVAS I, II, III: ASIGNATURAS CON CONTENIDOS PROGRAMÁTICOS VARIABLES QUE DAN RESPUESTA A LA DINÁMICA NATURAL DE IMPLEMENTACIÓN CURRICULAR; APROBADAS POR EL CONSEJO DIRECTIVO EN CADA PERIODO LECTIVO. EL ESTUDIANTE PODRÁ ACREDITAR COMO ELECTIVA CUALQUIER ASIGNATURA APROBADA CON ANTERIORIDAD A LA VIGENCIA DE ESTE PLAN.





LICENCIATURA EN CIENCIAS MENCIÓN MATEMÁTICA PURA - PLAN 2025

						1
HORA	LUNES	MARTES	MIÉRCOLES	JUEVES	VIERNES	SÁBADO
13:00 a 14:00	Introducción a la Matemática Discreta (A)	Inglés (A)	Inglés (A)	Álgebra y Trigonometría (A)		
14:00 a 15:00	Introducción a la Matemática Discreta (A)	Inglés (A)	Inglés (A)	Álgebra y Trigonometría (A)	Introducción a la Matemática Discreta (A)	
15:00 a 16:00	Introducción a la Matemática Discreta (A)	Inglés (A)		Álgebra y Trigonometría (A)	Introducción a la Matemática Discreta (A)	
16:00 a 17:00	Álgebra y Trigonometría (A)	Química General (A)	Química General (A)	Cálculo Diferencial e Integral (B)	Cálculo Diferencial e Integral (B)	
17:00 a 18:00	Álgebra y Trigonometría (A)	Química General (A)	Química General (A)	Cálculo Diferencial e Integral (B)	Cálculo Diferencial e Integral (B)	
18:00 a 19:00		Química General (A)		Cálculo Diferencial e Integral (B)		
19:00 a 20:00						

						2
HORA	LUNES	MARTES	MIÉRCOLES	JUEVES	VIERNES	SÁBADO
13:00 a 14:00		Geometría Fundamental (A)	Geometría Fundamental (A)	Geometría Analítica (A)	Física General (A)	
14:00 a 15:00		Geometría Fundamental (A)	Geometría Fundamental (A)	Geometría Analítica (A)	Física General (A)	
15:00 a 16:00	Geometría Analítica (A)	Geometría Fundamental (A)		Geometría Analítica (A)	Análisis Matemático I (A)	
16:00 a 17:00	Geometría Analítica (A)	Probabilidad y Estadística (A)	Física General (A)	Análisis Matemático I (A)	Análisis Matemático I (A)	
17:00 a 18:00	Probabilidad y Estadística (A)	Probabilidad y Estadística (A)	Física General (A)	Análisis Matemático I (A)		
18:00 a 19:00	Probabilidad y Estadística (A)	Probabilidad y Estadística (A)	Física General (A)	Análisis Matemático I (A)		
19:00 a 20:00						

						3
HORA	LUNES	MARTES	MIÉRCOLES	JUEVES	VIERNES	SÁBADO
13:00 a 14:00	Teoría de Números	Teoría de Números	Álgebra Lineal I (A)		Algoritmos I (A)	
14:00 a 15:00	Teoría de Números	Teoría de Números	Álgebra Lineal I (A)	Álgebra Lineal I (A)	Algoritmos I (A)	
15:00 a 16:00	Introducción a la Matemática Financiera y Actuarial	Teoría de Números	Álgebra Lineal I (A)	Álgebra Lineal I (A)	Algoritmos I (A)	
16:00 a 17:00	Introducción a la Matemática Financiera y Actuarial	Introducción a la Matemática Financiera y Actuarial	Algoritmos I (A)	Análisis Matemático II (A)	Análisis Matemático II (A)	
17:00 a 18:00		Introducción a la Matemática Financiera y Actuarial	Algoritmos I (A)	Análisis Matemático II (A)	Análisis Matemático II (A)	
18:00 a 19:00		Introducción a la Matemática Financiera y Actuarial		Análisis Matemático II (A)		
19:00 a 20:00						

						4
HORA	LUNES	MARTES	MIÉRCOLES	JUEVES	VIERNES	SÁBADO
13:00 a 14:00		Ecuaciones Diferenciales (A)	Álgebra Lineal II (A)	Álgebra Lineal II (A)	Algoritmos II	
14:00 a 15:00	Ecuaciones Diferenciales (A)	Ecuaciones Diferenciales (A)	Álgebra Lineal II (A)	Álgebra Lineal II (A)	Algoritmos II	
15:00 a 16:00	Ecuaciones Diferenciales (A)	Ecuaciones Diferenciales (A)		Álgebra Lineal II (A)	Algoritmos II	
16:00 a 17:00	Electiva I	Electiva I	Algoritmos II		Análisis Matemático III (A)	
17:00 a 18:00	Electiva I	Electiva I	Algoritmos II	Análisis Matemático III (A)	Análisis Matemático III (A)	
18:00 a 19:00	Electiva I			Análisis Matemático III (A)	Análisis Matemático III (A)	
19:00 a 20:00						





LICENCIATURA EN CIENCIAS MENCIÓN MATEMÁTICA PURA - PLAN 2025

Horario de Exámenes - Primera Evaluación Parcial- 1er. Período

VIERNES		SÁBADO	
10/4/2026	HORA	11/4/2026	HORA
		Cultura Nacional	15:00
VIERNES		SÁBADO	
17/4/2026	HORA	18/4/2026	HORA
		Guaraní	15:00
LUNES	MARTES	MIÉRCOLES	JUEVES
13/4/2026	14/4/2026	15/4/2026	16/4/2026
Introducción a la Matemática Discreta		Álgebra y Trigonometría	17:00
Probabilidad y Estadística		Geometría Fundamental	17:00
Teoría de Números		Álgebra Lineal I	17:00
LUNES	MARTES	MIÉRCOLES	JUEVES
20/4/2026	21/4/2026	22/4/2026	23/4/2026
Geometría Analítica		Algoritmos I	17:00
Química General		Física General	17:00
Introducción a la Matemática Financiera y Actuarial			Cálculo Diferencial e Integral

Horario de Exámenes - Segunda Evaluación Parcial- 1er. Período

HORARIO DE EXÁMENES - SEGUNDA EVALUACIÓN - 2025/2026									
SABADO									
30/5/2026		HORA							
Cultura Nacional				15:00					
SABADO									
6/6/2026		HORA							
				15:00					
LUNES		MARTES		MIÉRCOLES		JUEVES		VIERNES	
1/6/2026	HORA	2/6/2026	HORA	3/6/2026	HORA	4/6/2026	HORA	5/6/2026	HORA
Introducción a la Matemática Discreta	17:00			Álgebra y Trigonometría	17:00			Análisis Matemático I	17:00
Probabilidad y Estadística	17:00			Geometría Fundamental	17:00			Análisis Matemático II	17:00
Teoría de Números	17:00			Algebra Lineal I	17:00			Cálculo Diferencial e Integral	17:00
LUNES		MARTES		MIÉRCOLES		JUEVES		VIERNES	
8/6/2026	HORA	9/6/2026	HORA	10/6/2026	HORA	11/6/2026	HORA	12/6/2026	HORA
				Algoritmos I	17:00			FERIADO NACIONAL	Inglés
				Física General	17:00				
LUNES		MARTES							
15/6/2026	HORA	16/6/2026	HORA						
Geometría Analítica	17:00								
Química General	17:00								
Introducción a la Matemática Financiera y Actuarial	17:00								

Horario de Exámenes - Primera Evaluación Final- Parcial Recuperatorio 1er. Período

MIÉRCOLES		JUEVES		VIERNES		SÁBADO	
17/6/2026	HORA	18/6/2026	HORA	19/6/2026	HORA	20/6/2026	HORA
Álgebra y Trigonometría	17:00	Cultura Nacional	17:00			FERIADO NACIONAL	
Geometría Fundamental	17:00						
Álgebra Lineal I	17:00						
LUNES	MARTES	MIÉRCOLES	JUEVES	VIERNES	SÁBADO		
22/6/2026	23/6/2026	24/6/2026	25/6/2026	26/6/2026	27/6/2026		
Introducción a la Matemática Discreta		Algoritmos I			Guaraní		
Probabilidad y Estadística		Física General					
Teoría de Números							
LUNES	MARTES	MIÉRCOLES	JUEVES	VIERNES	SÁBADO		
29/6/2026	30/6/2026	1/7/2026	2/7/2026	3/7/2026	4/7/2026		
Geometría Analítica				Análisis Matemático I	Inglés		
Química General				Análisis Matemático II			
Introducción a la Matemática Financiera y Actuarial				Cálculo Diferencial e Integral			

Horario de Exámenes - Segunda Evaluación Final- 1er. Período

LUNES	MARTES	MIÉRCOLES	JUEVES	VIERNES	SÁBADO
6/7/2026	7/7/2026	8/7/2026	9/7/2026	10/7/2026	11/7/2026
		Álgebra y Trigonometría			Cultura Nacional
		Geometría Fundamental			
		Álgebra Lineal I			
LUNES	MARTES	MIÉRCOLES	JUEVES	VIERNES	SÁBADO
13/7/2026	14/7/2026	15/7/2026	16/7/2026	17/7/2026	18/7/2026
Introducción a la Matemática Discreta		Algoritmos I		Análisis Matemático I	Guaraní
Probabilidad y Estadística		Física General		Análisis Matemático II	
Teoría de Números				Cálculo Diferencial e Integral	
LUNES	MARTES	MIÉRCOLES			
20/7/2026	21/7/2026	22/7/2026			
Geometría Analítica	Inglés				
Química General					
Introducción a la Matemática Financiera y Actuarial					





LICENCIATURA EN CIENCIAS MENCIÓN MATEMÁTICA PURA - PLAN 2025

Horario de Exámenes - Primera Evaluación Parcial- 2do. Período

LUNES		MARTES		MIÉRCOLES		JUEVES		VIERNES		SÁBADO	
14/9/2026	HORA	15/9/2026	HORA	16/9/2026	HORA	17/9/2026	HORA	18/9/2026	HORA	19/9/2026	HORA
Introducción a la Matemática Discreta	17.00			Álgebra y Trigonometría	17.00					Cultura Nacional	15.00
Probabilidad y Estadística	17.00			Geometría Fundamental	17.00						
Teoría de Números	17.00			Álgebra Lineal I	17.00						
Electiva I	17.00			Álgebra Lineal II	17.00						
LUNES		MARTES		MIÉRCOLES		JUEVES		VIERNES		SÁBADO	
21/9/2026	HORA	22/9/2026	HORA	23/9/2026	HORA	24/9/2026	HORA	25/9/2026	HORA	26/9/2026	HORA
ASUETO ACADÉMICO				Algoritmos I	17.00	ASUETO UNIVERSITARIO				Guaraní	15.00
				Algoritmos II	17.00						
				Física General	17.00						
LUNES		MARTES		MIÉRCOLES		JUEVES		VIERNES			
28/9/2026	HORA	29/9/2026	HORA	30/9/2026	HORA	1/10/2026	HORA	2/10/2026	HORA		
Geometría Analítica	17.00	FERIADO NACIONAL				Inglés	17.00	Análisis Matemático I	17.00		
Química General	17.00							Análisis Matemático II	17.00		
Introducción a la Matemática Financiera y Actuarial	17.00							Análisis Matemático III	17.00		
Ecuaciones Diferenciales	17.00							Cálculo Diferencial e Integral	17.00		

Horario de Exámenes - Segunda Evaluación Parcial- 2do. Período

		MARTES		MIÉRCOLES		JUEVES		VIERNES		SÁBADO	
		3/11/2026	HORA	4/11/2026	HORA	5/11/2026	HORA	6/11/2026	HORA	7/11/2026	HORA
				Álgebra y Trigonometría	17:00					Cultura Nacional	15:00
				Geometría Fundamental	17:00						
				Algebra Lineal I	17:00						
				Algebra Lineal II	17:00						
LUNES		MARTES		MIÉRCOLES		JUEVES		VIERNES		SÁBADO	
9/11/2026	HORA	10/11/2026	HORA	11/11/2026	HORA	12/11/2026	HORA	13/11/2026	HORA	14/11/2026	HORA
Introducción a la Matemática Discreta	17:00			Algoritmos I	17:00			Análisis Matemático I	17:00	Guaraní	15:00
Probabilidad y Estadística	17:00			Algoritmos II	17:00			Análisis Matemático II	17:00		
Teoría de Números	17:00			Física General	17:00			Análisis Matemático III	17:00		
Electiva I	17:00							Cálculo Diferencial e Integral	17:00		
LUNES		MARTES		MIÉRCOLES							
16/11/2026	HORA	17/11/2026	HORA	18/11/2026	HORA						
Geometría Analítica	17:00	Inglés	17:00								
Química General	17:00										
Introducción a la Matemática Financiera y Actuarial	17:00										
Ecuaciones Diferenciales	17:00										

Horario de Exámenes - Primera Evaluación Final- Parcial Recuperatorio 2do. Período

				JUEVES		VIERNES		SÁBADO			
				19/11/2026	HORA	20/11/2026	HORA	21/11/2026	HORA		
								Cultura Nacional	15:00		
LUNES		MARTES		MIÉRCOLES		JUEVES		VIERNES		SÁBADO	
23/11/2026	HORA	24/11/2026	HORA	25/11/2026	HORA	26/11/2026	HORA	27/11/2026	HORA	28/11/2026	HORA
Introducción a la Matemática Discreta	17:00			Álgebra y Trigonometría	17:00			Análisis Matemático I	17:00	Guaraní	15:00
Probabilidad y Estadística	17:00			Geometría Fundamental	17:00			Análisis Matemático II	17:00		
Teoría de Números	17:00			Álgebra Lineal I	17:00			Análisis Matemático III	17:00		
Electiva I	17:00			Álgebra Lineal II	17:00			Cálculo Diferencial e Integral	17:00		
LUNES		MARTES		MIÉRCOLES		JUEVES		VIERNES		SÁBADO	
30/11/2026	HORA	1/12/2026	HORA	2/12/2026	HORA	3/12/2026	HORA	4/12/2026	HORA	5/12/2026	HORA
Geometría Analítica	17:00			Algoritmos I	17:00					Inglés	15:00
Química General	17:00			Algoritmos II	17:00						
Introducción a la Matemática Financiera y Actuarial	17:00			Física General	17:00						
Ecuaciones Diferenciales	17:00										

Horario de Exámenes - Segunda Evaluación Final- 2do. Período

LUNES		MARTES		MIÉRCOLES		JUEVES		VIERNES		SÁBADO	
7/12/2026	HORA	8/12/2026	HORA	9/12/2026	HORA	10/12/2026	HORA	11/12/2026	HORA	12/12/2026	HORA
		FERIADO NACIONAL		Álgebra y Trigonometría	17.00					Cultura Nacional	15.00
				Geometría Fundamental	17.00						
				Álgebra Lineal I	17.00						
				Álgebra Lineal II	17.00						
LUNES		MARTES		MIÉRCOLES		JUEVES		VIERNES		SÁBADO	
14/12/2026	HORA	15/12/2026	HORA	16/12/2026	HORA	17/12/2026	HORA	18/12/2026	HORA	19/12/2026	HORA
Introducción a la Matemática Discreta	17.00			Algoritmos I	17.00			Análisis Matemático I	17.00	Guaraní	15.00
Probabilidad y Estadística	17.00			Algoritmos II	17.00			Análisis Matemático II	17.00		
Teoría de Números	17.00			Física General	17.00			Análisis Matemático III	17.00		
Electiva I	17.00							Cálculo Diferencial e Integral	17.00		
LUNES		MARTES		MIÉRCOLES		JUEVES		VIERNES		SÁBADO	
21/12/2026	HORA	22/12/2026	HORA	23/12/2026	HORA	24/12/2026	HORA	25/12/2026	HORA	26/12/2026	HORA
Geometría Analítica	17.00	Inglés	17.00			ASUETO UNIVERSITARIO		FERIADO NACIONAL			
Química General	17.00										
Introducción a la Matemática Financiera y Actuarial	17.00										
Ecuaciones Diferenciales	17.00										





LICENCIATURA EN CIENCIAS MENCIÓN MATEMÁTICA PURA

PLAN CURRICULAR 2009

Aprobado por Resolución N° 0121-00-2011 del Consejo Superior Universitario- Catastrado por Resolución N° 179/2018 del CONES

Código	Asignaturas	Horas Semanales			Total (15semanas)	Crédito	Pre-requisitos
		T	P	Total			
09C	Cálculo Diferencial e Integral	4	2	6	90	5	
14C	Geometría Analítica y Vectores I	2	3	5	75	3	
12M	Geometría y Trigonometría	4	2	6	90	5	
24M	Teoría de Conjuntos	3	1	4	60	3	
04C	Análisis Matemático I	3	2	5	75	4	Cálculo Diferencial e Integral
11M	Geometría Analítica y Vectores II	2	3	5	75	3	Geometría Analítica y Vectores I
01C	Álgebra	4	2	6	90	5	
11C	Ecuaciones Diferenciales I	3	2	5	75	4	Cálculo Diferencial e Integral
18M	Método Numérico	2	2	4	60	3	Álgebra - Lógica Matemática - Teoría de Conjuntos
05C	Análisis Matemático II	3	2	5	75	4	Análisis Matemático I
02C	Álgebra Lineal I	3	2	5	75	4	Álgebra
18C	Probabilidad y Estadística I	3	2	5	75	4	Álgebra
35M	Ecuaciones Diferenciales II	3	2	5	75	4	Ecuaciones Diferenciales I
06C	Análisis Matemático III	3	2	5	75	4	Análisis Matemático II
03C	Álgebra Lineal II	3	2	5	75	4	Álgebra Lineal I
19C	Probabilidad y Estadística II	3	2	5	75	4	Probabilidad y Estadística I
32M	Análisis Real I	3	2	5	75	4	Análisis Matemático II - Ecuaciones Diferenciales II - Geometría No Euclidiana
33M	Análisis Real II	3	2	5	75	4	Análisis Real I
34M	Análisis Real III	3	2	5	75	4	Análisis Matemático IV - Análisis Real II
17M	Lógica Matemática	3	1	4	60	3	
07C	Análisis Matemático IV	3	2	5	75	4	Análisis Matemático III – Geometría Analítica y Vectores II
25M	Álgebra I	3	2	5	75	4	Álgebra Lineal II
31M	Análisis Numérico	3	2	5	75	4	Método Numérico
37M	Geometría No Euclidiana	3	2	5	75	4	Geometría y Trigonometría
01E	Electiva I	2	2	4	60	3	
38M	Teoría de la Medida	3	2	5	75	4	Análisis Matemático IV - Análisis Real II
26M	Álgebra II	3	2	5	75	4	Álgebra I - Probabilidad Y Estadística II
36M	Geometría Diferencial	3	2	5	75	4	Análisis Matemático II - Ecuaciones Diferenciales II - Geometría No Euclidiana – Geometría Analítica y Vectores II
02E	Electiva II	2	2	4	60	3	
29M	Análisis Complejo I	3	2	5	75	4	Análisis Matemático IV - Análisis Real II
30M	Análisis Complejo II	3	2	5	75	4	Análisis Complejo I
27M	Álgebra III	3	2	5	75	4	Álgebra II - Teoría de Números I
41M	Topología General I	3	2	5	75	4	Análisis Matemático IV - Análisis Real II
39M	Teoría de Números I	3	2	5	75	4	Análisis Numérico
03E	Electiva III	2	2	4	60	3	
28M	Álgebra IV	3	2	5	75	4	Álgebra III
42M	Topología General II	3	2	5	75	4	Teoría de la Medida - Topología General I - Análisis Real III
40M	Teoría de Números II	3	2	5	75	4	Teoría de Números I
04E	Electiva IV	2	2	4	60	3	
16C	Metodología de la Investigación Científica	2	2	4	60	3	Probabilidad y Estadística I
				195	2925	153	

ELECTIVA I, II, III, IV: Asignaturas con contenidos programáticos variables que dan respuesta a la dinámica natural de la implementación curricular; aprobadas por el Consejo Directivo en cada período electivo. El estudiante podrá acreditar como electiva cualquier asignatura aprobada con anterioridad a la vigencia del presente plan.





LICENCIATURA EN CIENCIAS MENCIÓN MATEMÁTICA PURA - PLAN 2009

						2
HORA	LUNES	MARTES	MIÉRCOLES	JUEVES	VIERNES	SÁBADO
13:00 a 14:00	Probabilidad y Estadística I (A)	Probabilidad y Estadística I (A)	Álgebra Lineal I (A)			
14:00 a 15:00	Probabilidad y Estadística I (A)	Probabilidad y Estadística I (A)	Álgebra Lineal I (A)	Álgebra Lineal I (A)		
15:00 a 16:00	Probabilidad y Estadística I (A)	Geometría Analítica y Vectores II (A)	Álgebra Lineal I (A)	Álgebra Lineal I (A)	Análisis Matemático I (A)	
16:00 a 17:00	Geometría Analítica y Vectores II (A)	Geometría Analítica y Vectores II (A)	Teoría de Conjuntos (A)	Análisis Matemático I (A)	Análisis Matemático I (A)	
17:00 a 18:00	Geometría Analítica y Vectores II (A)		Teoría de Conjuntos (A)	Análisis Matemático I (A)	Teoría de Conjuntos (A)	
18:00 a 19:00	Geometría Analítica y Vectores II (A)			Análisis Matemático I (A)	Teoría de Conjuntos (A)	
19:00 a 20:00						

						3
HORA	LUNES	MARTES	MIÉRCOLES	JUEVES	VIERNES	SÁBADO
13:00 a 14:00	Probabilidad y Estadística II (A)	Ecuaciones Diferenciales I (A) Probabilidad y Estadística II (A)	Álgebra Lineal II (A)	Álgebra Lineal II (A)		
14:00 a 15:00	Probabilidad y Estadística II (A) Ecuaciones Diferenciales I (A)	Ecuaciones Diferenciales I (A) Probabilidad y Estadística II (A)	Álgebra Lineal II (A)	Álgebra Lineal II (A)	Método Numérico (A)	
15:00 a 16:00	Probabilidad y Estadística II (A) Ecuaciones Diferenciales I (A)	Ecuaciones Diferenciales I (A)	Método Numérico (A)	Álgebra Lineal II (A)	Método Numérico (A)	
16:00 a 17:00			Método Numérico (A)	Análisis Matemático II (A)	Análisis Matemático II (A)	
17:00 a 18:00				Análisis Matemático II (A)	Análisis Matemático II (A)	
18:00 a 19:00				Análisis Matemático II (A)		
19:00 a 20:00						

						4
HORA	LUNES	MARTES	MIÉRCOLES	JUEVES	VIERNES	SÁBADO
13:00 a 14:00	Ecuaciones Diferenciales II	Análisis Numérico	Álgebra I	Álgebra I	Ecuaciones Diferenciales II	
14:00 a 15:00	Ecuaciones Diferenciales II	Análisis Numérico	Álgebra I	Álgebra I	Ecuaciones Diferenciales II	
15:00 a 16:00	Análisis Numérico	Análisis Numérico	Lógica y Teoría de Grafos (Electiva)	Álgebra I	Ecuaciones Diferenciales II	
16:00 a 17:00	Análisis Numérico	Geometría No Euclidiana	Lógica y Teoría de Grafos (Electiva)	Análisis Matemático III (A)	Análisis Matemático III (A)	
17:00 a 18:00	Lógica y Teoría de Grafos (Electiva)	Geometría No Euclidiana	Geometría No Euclidiana	Análisis Matemático III (A)	Análisis Matemático III (A)	
18:00 a 19:00	Lógica y Teoría de Grafos (Electiva)	Geometría No Euclidiana	Geometría No Euclidiana	Análisis Matemático III (A)		
19:00 a 20:00						





						5
HORA	LUNES	MARTES	MIÉRCOLES	JUEVES	VIERNES	SÁBADO
13:00 a 14:00	Introducción a la Programación (Electiva)	Metodología de la Investigación Científica (A)	Álgebra II	Metodología de la Investigación Científica (A)	Teoría de Números I	
14:00 a 15:00	Introducción a la Programación (Electiva)	Metodología de la Investigación Científica (A)	Álgebra II	Metodología de la Investigación Científica (A)	Teoría de Números I	
15:00 a 16:00	Análisis Real I	Teoría de Números I	Álgebra II	Álgebra II	Teoría de Números I	
16:00 a 17:00	Análisis Real I	Teoría de Números I	Análisis Real I	Álgebra II	Análisis Matemático IV (A)	
17:00 a 18:00	Análisis Real I	Introducción a la Programación (Electiva)	Análisis Real I	Análisis Matemático IV (A)	Análisis Matemático IV (A)	
18:00 a 19:00		Introducción a la Programación (Electiva)		Análisis Matemático IV (A)	Análisis Matemático IV (A)	
19:00 a 20:00						

						6
HORA	LUNES	MARTES	MIÉRCOLES	JUEVES	VIERNES	SÁBADO
13:00 a 14:00				Álgebra III		
14:00 a 15:00			Álgebra III	Álgebra III		
15:00 a 16:00	Introducción a la Matemática Actuarial (Electiva)	Introducción a la Matemática Actuarial (Electiva)	Álgebra III	Álgebra III		
16:00 a 17:00	Introducción a la Matemática Actuarial (Electiva)	Introducción a la Matemática Actuarial (Electiva)	Análisis Real II	Teoría de Números II		
17:00 a 18:00	Teoría de Números II	Análisis Real II	Análisis Real II	Teoría de Números II		
18:00 a 19:00	Teoría de Números II	Análisis Real II	Análisis Real II	Teoría de Números II		
19:00 a 20:00						

						7
HORA	LUNES	MARTES	MIÉRCOLES	JUEVES	VIERNES	SÁBADO
13:00 a 14:00	Análisis Complejo I	Teoría de la Medida		Álgebra IV	Teoría de la Medida	
14:00 a 15:00	Análisis Complejo I	Teoría de la Medida	Álgebra IV	Álgebra IV	Teoría de la Medida	
15:00 a 16:00	Análisis Complejo I	Teoría de la Medida	Álgebra IV	Álgebra IV	Análisis Real III	
16:00 a 17:00	Topología General I	Análisis Complejo I	Topología General I	Análisis Real III	Análisis Real III	
17:00 a 18:00	Topología General I	Análisis Complejo I	Topología General I	Análisis Real III	Análisis Real III	
18:00 a 19:00	Topología General I					
19:00 a 20:00						

						8
HORA	LUNES	MARTES	MIÉRCOLES	JUEVES	VIERNES	SÁBADO
13:00 a 14:00	Topología General II	Topología General II				
14:00 a 15:00	Topología General II	Topología General II		Criptografía RSA (Electiva)	Análisis Complejo II	
15:00 a 16:00	Geometría Diferencial	Topología General II		Criptografía RSA (Electiva)	Análisis Complejo II	
16:00 a 17:00	Geometría Diferencial	Geometría Diferencial		Análisis Complejo II	Análisis Complejo II	
17:00 a 18:00	Geometría Diferencial	Geometría Diferencial		Análisis Complejo II	Criptografía RSA (Electiva)	
18:00 a 19:00					Criptografía RSA (Electiva)	
19:00 a 20:00						





LICENCIATURA EN CIENCIAS MENCIÓN MATEMÁTICA PURA - PLAN 2009

Horario de Exámenes - Primera Evaluación Parcial- 1er. Período

VIERNES		SÁBADO	
10/4/2026	HORA	11/4/2026	HORA
Método Numérico	17:00		
Teoría de Conjuntos	17:00		
Teoría de la Medida	17:00		
Teoría de Números I	17:00		

LUNES		MARTES		MIÉRCOLES		JUEVES		VIERNES		SÁBADO	
13/4/2026	HORA	14/4/2026	HORA	15/4/2026	HORA	16/4/2026	HORA	17/4/2026	HORA	18/4/2026	HORA
Ecuaciones Diferenciales II	17:00	Introducción a la Matemática Actuarial (Electiva)	17:00	Álgebra Lineal I	17:00			Ecuaciones Diferenciales I	17:00		
Probabilidad y Estadística I	17:00	Lógica y Teoría de Grafos (Electiva)	17:00	Álgebra Lineal II	17:00						
Probabilidad y Estadística II	17:00	Introducción a la Programación (Electiva)	17:00	Álgebra I	17:00						
Teoría de Números II	17:00	Criptografía RSA (Electiva)	17:00	Álgebra II	17:00						
Topología General I	17:00			Álgebra III	17:00						
Topología General II	17:00			Álgebra IV	17:00						

LUNES		MARTES		MIÉRCOLES		JUEVES		VIERNES		SÁBADO	
20/4/2026	HORA	21/4/2026	HORA	22/4/2026	HORA	23/4/2026	HORA	24/4/2026	HORA	25/4/2026	HORA
Análisis Complejo I	17:00	Metodología de la Investigación Científica	17:00	Análisis Real I	17:00			Análisis Complejo II	17:00		
Análisis Numérico	17:00			Análisis Real II	17:00			Análisis Matemático I	17:00		
Geometría Analítica y Vectores II	17:00			Geometría No Euclidiana	17:00			Análisis Matemático II	17:00		
Geometría Diferencial	17:00							Análisis Matemático III	17:00		
								Análisis Matemático IV	17:00		
								Análisis Real III	17:00		

Horario de Exámenes - Segunda Evaluación Parcial- 1er. Período

SÁBADO	
30/5/2026	HORA

LUNES		MARTES		MIÉRCOLES		JUEVES		VIERNES		SÁBADO	
1/6/2026	HORA	2/6/2026	HORA	3/6/2026	HORA	4/6/2026	HORA	5/6/2026	HORA	6/6/2026	HORA
Ecuaciones Diferenciales II	17:00	Introducción a la Matemática Actuarial (Electiva)	17:00	Álgebra Lineal I	17:00			Análisis Complejo II	17:00		
Probabilidad y Estadística I	17:00	Lógica y Teoría de Grafos (Electiva)	17:00	Álgebra Lineal II	17:00			Análisis Matemático I	17:00		
Probabilidad y Estadística II	17:00	Introducción a la Programación (Electiva)	17:00	Álgebra I	17:00			Análisis Matemático II	17:00		
Teoría de Números II	17:00	Criptografía RSA (Electiva)	17:00	Álgebra II	17:00			Análisis Matemático III	17:00		
Topología General I	17:00			Álgebra III	17:00			Análisis Matemático IV	17:00		
Topología General II	17:00			Álgebra IV	17:00			Análisis Real III	17:00		

LUNES		MARTES		MIÉRCOLES		JUEVES		VIERNES		SÁBADO	
8/6/2026	HORA	9/6/2026	HORA	10/6/2026	HORA	11/6/2026	HORA	12/6/2026	HORA	13/6/2026	HORA
		Método Numérico	17:00			Análisis Real I	17:00	FERIADO NACIONAL			
		Teoría de Conjuntos	17:00			Análisis Real II	17:00				
		Teoría de la Medida	17:00			Geometría No Euclidiana	17:00				
		Teoría de Números I	17:00								

LUNES		MARTES	
15/6/2026	HORA	16/6/2026	HORA
Análisis Complejo I	17:00	Metodología de la Investigación Científica	17:00
Análisis Numérico	17:00	Ecuaciones Diferenciales I	17:00
Geometría Analítica y Vectores II	17:00		
Geometría Diferencial	17:00		





LICENCIATURA EN CIENCIAS MENCIÓN MATEMÁTICA PURA - PLAN 2009

Horario de Exámenes - Primera Evaluación Final- Parcial Recuperatorio 1er. Período

				MIÉRCOLES		JUEVES		VIERNES		SÁBADO	
				17/6/2026	HORA	18/6/2026	HORA	19/6/2026	HORA	20/6/2026	HORA
				Álgebra	17:00			Lógica Matemática	17:00	FERIADO NACIONAL	
				Álgebra Lineal I	17:00			Método Numérico	17:00		
				Álgebra Lineal II	17:00			Teoría de Conjuntos	17:00		
				Álgebra I	17:00			Teoría de la Medida	17:00		
				Álgebra II	17:00			Teoría de Números I	17:00		
				Álgebra III	17:00						
				Álgebra IV	17:00						
LUNES		MARTES		MIÉRCOLES		JUEVES		VIERNES		SÁBADO	
22/6/2026	HORA	23/6/2026	HORA	24/6/2026	HORA	25/6/2026	HORA	26/6/2026	HORA	27/6/2026	HORA
Ecuaciones Diferenciales II	17:00	Introducción a la Matemática Actuarial (Electiva)	17:00	Análisis Real I	17:00			Ecuaciones Diferenciales I	17:00		
Geometría y Trigonometría	17:00	Lógica y Teoría de Grafos (Electiva)	17:00	Análisis Real II	17:00						
Probabilidad y Estadística I	17:00	Introducción a la Programación (Electiva)	17:00	Geometría No Euclidiana	17:00						
Probabilidad y Estadística II	17:00	Criptografía RSA (Electiva)	17:00								
Teoría de Números II	17:00										
Topología General I	17:00										
Topología General II	17:00										
LUNES		MARTES		MIÉRCOLES		JUEVES		VIERNES		SÁBADO	
29/6/2026	HORA	30/6/2026	HORA	1/7/2026	HORA	2/7/2026	HORA	3/7/2026	HORA	4/7/2026	HORA
Análisis Complejo I	17:00	Metodología de la Investigación Científica	17:00					Análisis Complejo II	17:00		
Análisis Numérico	17:00							Análisis Matemático I	17:00		
Geometría Analítica y Vectores I	17:00							Análisis Matemático II	17:00		
Geometría Analítica y Vectores II	17:00							Análisis Matemático III	17:00		
Geometría Diferencial	17:00							Análisis Matemático IV	17:00		
								Análisis Real III	17:00		
								Cálculo Diferencial e Integral	17:00		

Horario de Exámenes - Segunda Evaluación Final- 1er. Período

LUNES		MARTES		MIÉRCOLES		JUEVES		VIERNES		SÁBADO	
6/7/2026	HORA	7/7/2026	HORA	8/7/2026	HORA	9/7/2026	HORA	10/7/2026	HORA	11/7/2026	HORA
		Introducción a la Matemática Actuarial (Electiva)	17:00	Álgebra	17:00			Lógica Matemática	17:00		
		Lógica y Teoría de Grafos (Electiva)	17:00	Álgebra Lineal I	17:00			Método Numérico	17:00		
		Introducción a la Programación (Electiva)	17:00	Álgebra Lineal II	17:00			Teoría de Conjuntos	17:00		
		Criptografía RSA (Electiva)	17:00	Álgebra I	17:00			Teoría de la Medida	17:00		
				Álgebra II	17:00			Teoría de Números I	17:00		
				Álgebra III	17:00						
				Álgebra IV	17:00						
LUNES		MARTES		MIÉRCOLES		JUEVES		VIERNES		SÁBADO	
13/7/2026	HORA	14/7/2026	HORA	15/7/2026	HORA	16/7/2026	HORA	17/7/2026	HORA	18/7/2026	HORA
Ecuaciones Diferenciales II	17:00	Metodología de la Investigación Científica	17:00					Análisis Complejo II	17:00		
Geometría y Trigonometría	17:00							Análisis Matemático I	17:00		
Probabilidad y Estadística I	17:00							Análisis Matemático II	17:00		
Probabilidad y Estadística II	17:00							Análisis Matemático III	17:00		
Teoría de Números II	17:00							Análisis Matemático IV	17:00		
Topología General I	17:00							Análisis Real III	17:00		
Topología General II	17:00							Cálculo Diferencial e Integral	17:00		
LUNES		MARTES		MIÉRCOLES		JUEVES		VIERNES		SÁBADO	
20/7/2026	HORA	21/7/2026	HORA	22/7/2026	HORA	23/7/2026	HORA	24/7/2026	HORA	25/7/2026	HORA
Análisis Complejo I	17:00			Análisis Real I	17:00						
Análisis Numérico	17:00			Análisis Real II	17:00						
Geometría Analítica y Vectores I	17:00			Geometría No Euclidiana	17:00						
Geometría Analítica y Vectores II	17:00			Ecuaciones Diferenciales I	17:00						
Geometría Diferencial	17:00										





LICENCIATURA EN CIENCIAS MENCIÓN MATEMÁTICA PURA - PLAN 2009

Horario de Exámenes - Primera Evaluación Parcial- 2do. Período

LUNES		MARTES		MIÉRCOLES		JUEVES		VIERNES		SÁBADO	
14/9/2026	HORA	15/9/2026	HORA	16/9/2026	HORA	17/9/2026	HORA	18/9/2026	HORA	19/9/2026	HORA
Ecuaciones Diferenciales II	17:00	Introducción a la Matemática Actuarial (Electiva)	17:00	Álgebra Lineal II	17:00			Método Numérico	17:00		
Probabilidad y Estadística II	17:00	Lógica y Teoría de Grafos (Electiva)	17:00	Álgebra I	17:00			Teoría de la Medida	17:00		
Teoría de Números II	17:00	Introducción a la Programación (Electiva)	17:00	Álgebra II	17:00			Teoría de Números I	17:00		
Topología General I	17:00	Criptografía RSA (Electiva)	17:00	Álgebra III	17:00						
Topología General II	17:00			Álgebra IV	17:00						
21/9/2026	HORA	22/9/2026	HORA	23/9/2026	HORA	24/9/2026	HORA	25/9/2026	HORA	26/9/2026	HORA
ASUETO ACADÉMICO		Metodología de la Investigación Científica	17:00			ASUETO UNIVERSITARIO					
28/9/2026	HORA	29/9/2026	HORA	30/9/2026	HORA	1/10/2026	HORA	2/10/2026	HORA		
Análisis Complejo I	17:00	FERIADO NACIONAL		Análisis Real I	17:00			Análisis Complejo II	17:00		
Análisis Numérico	17:00			Análisis Real II	17:00			Análisis Matemático II	17:00		
Ecuaciones Diferenciales I	17:00			Geometría No Euclidiana	17:00			Análisis Matemático III	17:00		
Geometría Diferencial	17:00							Análisis Matemático IV	17:00		
								Análisis Real III	17:00		

Horario de Exámenes - Segunda Evaluación Parcial- 2do. Período

		MARTES		MIÉRCOLES		JUEVES		VIERNES		SÁBADO				
3/11/2026		HORA	4/11/2026		HORA	5/11/2026		HORA	6/11/2026		HORA	7/11/2026		HORA
Introducción a la Matemática Actuarial (Electiva)		17:00	Álgebra Lineal II		17:00				Método Numérico		17:00			
		17:00	Álgebra I		17:00				Teoría de la Medida		17:00			
		17:00	Álgebra II		17:00				Teoría de Números I		17:00			
		17:00	Álgebra III		17:00									
			Álgebra IV		17:00									
LUNES		MARTES		MIÉRCOLES		JUEVES		VIERNES		SÁBADO				
9/11/2026		HORA	10/11/2026		HORA	11/11/2026		HORA	12/11/2026		HORA	13/11/2026		HORA
Ecuaciones Diferenciales II		17:00	Metodología de la Investigación Científica		17:00				Análisis Complejo II		17:00			
Probabilidad y Estadística II		17:00							Análisis Matemático II		17:00			
Teoría de Números II		17:00							Análisis Matemático III		17:00			
Topología General I		17:00							Análisis Matemático IV		17:00			
Topología General II		17:00							Análisis Real III		17:00			
LUNES		MARTES		MIÉRCOLES										
16/11/2026		HORA	17/11/2026		HORA	18/11/2026		HORA						
Análisis Complejo I		17:00				Análisis Real I		17:00						
Análisis Numérico		17:00				Análisis Real II		17:00						
Ecuaciones Diferenciales I		17:00				Geometría No Euclidiana		17:00						
Geometría Diferencial		17:00												





LICENCIATURA EN CIENCIAS MENCIÓN MATEMÁTICA PURA - PLAN 2009

Horario de Exámenes - Primera Evaluación Final- Parcial Recuperatorio 2do. Período

JUEVES		VIERNES		SÁBADO	
19/11/2026	HORA	20/11/2026	HORA	21/11/2026	HORA
Metodología de la Investigación Científica	17:00	Método Numérico	17:00		
		Teoría de Conjuntos	17:00		
		Teoría de la Medida	17:00		
		Teoría de Números I	17:00		

LUNES		MARTES		MIÉRCOLES		JUEVES		VIERNES		SÁBADO	
23/11/2026	HORA	24/11/2026	HORA	25/11/2026	HORA	26/11/2026	HORA	27/11/2026	HORA	28/11/2026	HORA
Ecuaciones Diferenciales II	17:00	Introducción a la Matemática Actuarial (Electiva)	17:00	Álgebra Lineal I	17:00			Análisis Complejo II	17:00		
Probabilidad y Estadística I	17:00	Lógica y Teoría de Grafos (Electiva)	17:00	Álgebra Lineal II	17:00			Análisis Matemático I	17:00		
Probabilidad y Estadística II	17:00	Introducción a la Programación (Electiva)	17:00	Álgebra I	17:00			Análisis Matemático II	17:00		
Teoría de Números II	17:00	Criptografía RSA (Electiva)	17:00	Álgebra II	17:00			Análisis Matemático III	17:00		
Topología General I	17:00			Álgebra III	17:00			Análisis Matemático IV	17:00		
Topología General II	17:00			Álgebra IV	17:00			Análisis Real III	17:00		

LUNES		MARTES		MIÉRCOLES		JUEVES		VIERNES		SÁBADO	
30/11/2026	HORA	1/12/2026	HORA	2/12/2026	HORA	3/12/2026	HORA	4/12/2026	HORA	5/12/2026	HORA
Análisis Complejo I	17:00			Análisis Real I	17:00						
Análisis Numérico	17:00			Análisis Real II	17:00						
Ecuaciones Diferenciales I	17:00			Geometría No Euclidiana	17:00						
Geometría Analítica y Vectores II	17:00										
Geometría Diferencial	17:00										

Horario de Exámenes - Segunda Evaluación Final- 2do. Período

LUNES		MARTES		MIÉRCOLES		JUEVES		VIERNES		SÁBADO	
7/12/2026	HORA	8/12/2026	HORA	9/12/2026	HORA	10/12/2026	HORA	11/12/2026	HORA	12/12/2026	HORA
		FERIADO NACIONAL		Álgebra Lineal I	17:00			Método Numérico	17:00		
				Álgebra Lineal II	17:00			Teoría de Conjuntos	17:00		
				Álgebra I	17:00			Teoría de la Medida	17:00		
				Álgebra II	17:00			Teoría de Números I	17:00		
				Álgebra III	17:00						
				Álgebra IV	17:00						

LUNES		MARTES		MIÉRCOLES		JUEVES		VIERNES		SÁBADO	
14/12/2026	HORA	15/12/2026	HORA	16/12/2026	HORA	17/12/2026	HORA	18/12/2026	HORA	19/12/2026	HORA
Ecuaciones Diferenciales II	17:00	Introducción a la Matemática Actuarial (Electiva)	17:00	Análisis Real I	17:00	Metodología de la Investigación Científica	17:00	Análisis Complejo II	17:00		
Probabilidad y Estadística I	17:00	Lógica y Teoría de Grafos (Electiva)	17:00	Análisis Real II	17:00			Análisis Matemático I	17:00		
Probabilidad y Estadística II	17:00	Introducción a la Programación (Electiva)	17:00	Geometría No Euclidiana	17:00			Análisis Matemático II	17:00		
Teoría de Números II	17:00	Criptografía RSA (Electiva)	17:00					Análisis Matemático III	17:00		
Topología General I	17:00							Análisis Matemático IV	17:00		
Topología General II	17:00							Análisis Real III	17:00		

LUNES		MARTES		MIÉRCOLES		JUEVES		VIERNES		SÁBADO	
21/12/2026	HORA	22/12/2026	HORA	23/12/2026	HORA	24/12/2026	HORA	25/12/2026	HORA	26/12/2026	HORA
Análisis Complejo I	17:00					ASUETO UNIVERSITARIO		FERIADO NACIONAL			
Análisis Numérico	17:00										
Ecuaciones Diferenciales I	17:00										
Geometría Analítica y Vectores II	17:00										
Geometría Diferencial	17:00										





MALLA CURRICULAR LICENCIATURA EN CIENCIAS MENCIÓN QUÍMICA									
ÁREAS DE CONOCIMIENTO	CÓDIGOS	ASIGNATURAS	HORAS DE TRABAJO ACADÉMICO					CRÉDITOS HTTA/30	PRERREQUISITOS
			HTD SEMANAL	HTI SEMANAL	H S SEMANAL	P A, SEMANAS	HTTA SEMESTRAL		
CB	M04C5	ÁLGEBRA LINEAL	5	5	10	18	180	6	ÁLGEBRA Y GEOMETRÍA ANALÍTICA
CB	M08C5	ÁLGEBRA Y GEOMETRÍA ANALÍTICA	5	5	10	18	180	6	
CB	B08C5	BIOLOGÍA GENERAL	5	5	10	18	180	6	
CB	M26Q5	CÁLCULO Y ECUACIONES DIFERENCIALES ORDINARIAS	5	5	10	18	180	6	
CP	Q01Q5	CIENCIAS DE LOS MATERIALES	5	5	10	18	180	6	QUÍMICA INORGÁNICA AVANZADA
CC	D26C5	CULTURA NACIONAL	5	5	10	18	180	6	
CO	O01O5	ELECTIVA I	5	5	10	18	180	6	
CO	O02O5	ELECTIVA II	5	5	10	18	180	6	
CO	O03O5	ELECTIVA III	5	5	10	18	180	6	
CP	Q02Q5	ELECTROQUÍMICA	5	5	10	18	180	6	FÍSICA GENERAL - QUÍMICA ANALÍTICA INSTRUMENTAL
CB	E09C5	ESTADÍSTICA APLICADA	5	5	10	18	180	6	ÁLGEBRA Y GEOMETRÍA ANALÍTICA
CB	F19C5	FÍSICA GENERAL	5	5	10	18	180	6	CÁLCULO Y ECUACIONES DIFERENCIALES ORDINARIAS
CP	Q03Q5	FUNDAMENTOS DE QUÍMICA ANALÍTICA	5	5	10	18	180	6	QUÍMICA GENERAL II
CC	Q05Q5	GESTIÓN DE CALIDAD EN LABORATORIOS	5	5	10	18	180	6	QUÍMICA ANALÍTICA INDUSTRIAL
CC	D27C5	GUARANÍ	5	5	10	18	180	6	
CC	D28C5	INGLÉS	5	5	10	18	180	6	
P	Q06Q5	PASANTÍA	5	5	10	18	180	6	QUÍMICA ORGÁNICA ESTRUCTURAL - CIENCIAS DE LOS MATERIALES
CP	Q07Q5	QUÍMICA AMBIENTAL	5	5	10	18	180	6	QUIMIOMETRÍA AVANZADA - QUÍMICA FÍSICA II
CP	Q09Q5	QUÍMICA ANALÍTICA INDUSTRIAL	5	5	10	18	180	6	QUIMIOMETRÍA AVANZADA
CP	Q10Q5	QUÍMICA ANALÍTICA INSTRUMENTAL	5	5	10	18	180	6	FUNDAMENTOS DE QUÍMICA ANALÍTICA
CP	Q11Q5	QUÍMICA BIOLÓGICA	5	5	10	18	180	6	BIOLOGÍA GENERAL - QUÍMICA ORGÁNICA APLICADA
CP	Q13Q5	QUÍMICA DE LOS PRODUCTOS NATURALES	5	5	10	18	180	6	QUÍMICA ORGÁNICA II: SÍNTESIS ORGÁNICA
CP	Q14Q5	QUÍMICA FÍSICA I	5	5	10	18	180	6	TERMODINÁMICA - FUNDAMENTOS DE QUÍMICA ANALÍTICA - ÁLGEBRA Y GEOMETRÍA ANALÍTICA
CP	Q15Q5	QUÍMICA FÍSICA II	5	5	10	18	180	6	QUÍMICA FÍSICA I - QUÍMICA ANALÍTICA INSTRUMENTAL
CP	Q16Q5	QUÍMICA FÍSICA III	5	5	10	18	180	6	QUÍMICA FÍSICA II - ÁLGEBRA LINEAL
CB	Q18C5	QUÍMICA GENERAL I	5	5	10	18	180	6	
CB	Q19C5	QUÍMICA GENERAL II	5	5	10	18	180	6	QUÍMICA GENERAL I
CP	Q20Q5	QUÍMICA INORGÁNICA AVANZADA	5	5	10	18	180	6	QUÍMICA INORGÁNICA DESCRIPTIVA
CP	Q21Q5	QUÍMICA INORGÁNICA DESCRIPTIVA	5	5	10	18	180	6	QUÍMICA GENERAL II
CP	Q22Q5	QUÍMICA NUCLEAR	5	5	10	18	180	6	QUÍMICA FÍSICA II
CP	Q24Q5	QUÍMICA ORGÁNICA APLICADA	5	5	10	18	180	6	QUÍMICA ORGÁNICA II: SÍNTESIS ORGÁNICA
CP	Q25Q5	QUÍMICA ORGÁNICA ESTRUCTURAL	5	5	10	18	180	6	QUÍMICA ORGÁNICA II: SÍNTESIS ORGÁNICA - QUÍMICA ANALÍTICA INSTRUMENTAL
CB	Q26C5	QUÍMICA ORGÁNICA I	5	5	10	18	180	6	QUÍMICA GENERAL II
CP	Q27Q5	QUÍMICA ORGÁNICA II: SÍNTESIS ORGÁNICA	5	5	10	18	180	6	QUÍMICA ORGÁNICA I
CP	Q28Q5	QUÍMICA TOXICOLÓGICA	5	5	10	18	180	6	QUÍMICA ORGÁNICA I - QUÍMICA INORGÁNICA DESCRIPTIVA - QUIMIOMETRÍA AVANZADA
CP	Q29Q5	QUÍMICA VERDE	5	5	10	18	180	6	QUÍMICA ORGÁNICA ESTRUCTURAL - QUÍMICA INORGÁNICA AVANZADA
CP	Q30Q5	QUIMIOMETRÍA AVANZADA	5	5	10	18	180	6	ESTADÍSTICA APLICADA - QUÍMICA ANALÍTICA INSTRUMENTAL
CC	Q31Q5	REDACCIÓN Y EJECUCIÓN DE UN PROYECTO EN QUÍMICA	5	5	10	18	180	6	QUÍMICA ANALÍTICA INDUSTRIAL
CP	Q32C5	TERMODINÁMICA	5	5	10	18	180	6	QUÍMICA GENERAL II - CÁLCULO Y ECUACIONES DIFERENCIALES ORDINARIAS
TG	Q34Q5	TRABAJO DE GRADO	5	5	10	18	180	6	PASANTÍA
TOTAL DE LA CARRERA (4 AÑOS):							7200	240	
TOTAL ANUAL:							1800	60	

ASIGNATURAS ELECTIVAS I, II, III: ASIGNATURAS CON CONTENIDOS PROGRAMÁTICOS VARIABLES QUE DAN RESPUESTA A LA DINÁMICA NATURAL DE IMPLEMENTACIÓN CURRICULAR; APROBADAS POR EL CONSEJO DIRECTIVO EN CADA PERIODO LECTIVO. EL ESTUDIANTE PODRÁ ACREDITAR COMO ELECTIVA CUALQUIER ASIGNATURA APROBADA CON ANTERIORIDAD A LA VIGENCIA DE ESTE PLAN.





LICENCIATURA EN CIENCIAS MENCIÓN QUÍMICA - PLAN 2025

						1
HORA	LUNES	MARTES	MIÉRCOLES	JUEVES	VIERNES	SÁBADO
13:00 a 14:00	Álgebra y Geometría Analítica (A)	Cultura Nacional (A)	Biología General (A)	Cultura Nacional (A)	Biología General (A)	Cultura Nacional (B)
14:00 a 15:00	Álgebra y Geometría Analítica (A) Química General I (A1)	Cultura Nacional (A) Química General I (A1)	Biología General (A)	Álgebra y Geometría Analítica (A) Cultura Nacional (A)	Biología General (A)	Cultura Nacional (B)
15:00 a 16:00	Álgebra y Geometría Analítica (A) Química General I (A1)	Cultura Nacional (A) Química General I (A1)	Biología General (A)	Álgebra y Geometría Analítica (A)		Cultura Nacional (B)
16:00 a 17:00	Química General I (A1) Química General I (B2)	Química General I (B1) Química General I (B2)		Cálculo y Ecuaciones Diferenciales Ordinarias	Cálculo y Ecuaciones Diferenciales Ordinarias	
17:00 a 18:00	Química General I (B1) Química General I (B2)	Química General I (B1) Química General I (B2)		Cálculo y Ecuaciones Diferenciales Ordinarias	Cálculo y Ecuaciones Diferenciales Ordinarias	
18:00 a 19:00	Química General I (B1)	Química General I (B2) Cultura Nacional (B)		Cálculo y Ecuaciones Diferenciales Ordinarias		
19:00 a 20:00	Química General I (B1)	Cultura Nacional (B)				
						2
HORA	LUNES	MARTES	MIÉRCOLES	JUEVES	VIERNES	SÁBADO
13:00 a 14:00	Estadística Aplicada (A) Inglés (B)	Estadística Aplicada (A) Inglés (A)	Inglés (A)	Álgebra Lineal (A)	Física General (A)	Inglés (B)
14:00 a 15:00	Estadística Aplicada (A) Inglés (B)	Estadística Aplicada (A) Inglés (A)	Inglés (A)	Álgebra Lineal (A)	Física General (A)	Inglés (B)
15:00 a 16:00	Álgebra Lineal (A)	Estadística Aplicada (A) Inglés (A)		Álgebra Lineal (A)		Inglés (B)
16:00 a 17:00	Álgebra Lineal (A)	Química General II (A)	Física General (A)			
17:00 a 18:00	Química General II (A)	Química General II (A)	Física General (A)			
18:00 a 19:00	Química General II (A)		Física General (A)			
19:00 a 20:00	Química General II (A)					
						3
HORA	LUNES	MARTES	MIÉRCOLES	JUEVES	VIERNES	SÁBADO
13:00 a 14:00	Guaraní (B)					Guaraní (B)
14:00 a 15:00	Guaraní (B)				Fundamentos de Química Analítica	Guaraní (B)
15:00 a 16:00	Química Inorgánica Descriptiva			Química Inorgánica Descriptiva	Fundamentos de Química Analítica	Guaraní (B)
16:00 a 17:00	Química Inorgánica Descriptiva			Química Inorgánica Descriptiva	Fundamentos de Química Analítica	
17:00 a 18:00	Química Inorgánica Descriptiva		Química Orgánica I (A)	Fundamentos de Química Analítica	Termodinámica (A)	
18:00 a 19:00	Termodinámica (A)	Química Orgánica I (A)	Química Orgánica I (A)	Fundamentos de Química Analítica	Termodinámica (A)	
19:00 a 20:00	Termodinámica (A)	Química Orgánica I (A)	Química Orgánica I (A)		Termodinámica (A)	
						4
HORA	LUNES	MARTES	MIÉRCOLES	JUEVES	VIERNES	SÁBADO
13:00 a 14:00		Química Analítica Instrumental			Electiva I	
14:00 a 15:00	Química Inorgánica Avanzada	Química Analítica Instrumental	Química Orgánica II: Síntesis Orgánica	Electiva I	Electiva I	
15:00 a 16:00	Química Inorgánica Avanzada	Química Analítica Instrumental	Química Orgánica II: Síntesis Orgánica	Electiva I	Electiva I	
16:00 a 17:00		Química Inorgánica Avanzada	Química Física I	Química Física I	Química Analítica Instrumental	
17:00 a 18:00	Química Orgánica II: Síntesis Orgánica	Química Inorgánica Avanzada	Química Física I	Química Física I	Química Analítica Instrumental	
18:00 a 19:00	Química Orgánica II: Síntesis Orgánica	Química Inorgánica Avanzada	Química Física I			
19:00 a 20:00	Química Orgánica II: Síntesis Orgánica					





LICENCIATURA EN CIENCIAS MENCIÓN QUÍMICA - PLAN 2025

Horario de Exámenes - Primera Evaluación Parcial- 1er. Período

VIERNES		SÁBADO	
10/4/2026	HORA	11/4/2026	HORA
Biología General	17:00	Cultura Nacional	15:00
Química Inorgánica Descriptiva	17:00		

LUNES	MARTES	MIÉRCOLES	JUEVES	VIERNES	SÁBADO
13/4/2026	14/4/2026	15/4/2026	16/4/2026	17/4/2026	18/4/2026
Estadística Aplicada	17:00	Álgebra y Geometría Analítica	17:00		Guaraní
Fundamentos de Química Analítica	17:00	Álgebra Lineal	17:00		
		Química Orgánica I	17:00		

LUNES	MARTES	MIÉRCOLES	JUEVES	VIERNES	SÁBADO
20/4/2026	21/4/2026	22/4/2026	23/4/2026	24/4/2026	25/4/2026
Química General I	17:00	Física General	17:00		Inglés
Química General II	17:00	Cálculo y Ecuaciones Diferenciales Ordinarias	17:00		
Termodinámica	17:00				

Horario de Exámenes - Segunda Evaluación Parcial- 1er. Período

SÁBADO	
30/5/2026	HORA
Cultura Nacional	15:00

LUNES	MARTES	MIÉRCOLES	JUEVES	VIERNES	SÁBADO
1/6/2026	2/6/2026	3/6/2026	4/6/2026	5/6/2026	6/6/2026
Estadística Aplicada	17:00	Álgebra y Geometría Analítica	17:00	Química Inorgánica Descriptiva	17:00
Fundamentos de Química Analítica	17:00	Álgebra Lineal	17:00		
		Química Orgánica I	17:00		

LUNES	MARTES	MIÉRCOLES	JUEVES	VIERNES	SÁBADO
8/6/2026	9/6/2026	10/6/2026	11/6/2026	12/6/2026	13/6/2026
Biología General	17:00	Física General	17:00	FERIADO NACIONAL	Inglés
		Cálculo y Ecuaciones Diferenciales Ordinarias	17:00		

LUNES	MARTES
15/6/2026	16/6/2026
Química General I	17:00
Química General II	17:00
Termodinámica	17:00

Horario de Exámenes - Primera Evaluación Final- Parcial Recuperatorio 1er. Período

MIÉRCOLES	JUEVES	VIERNES	SÁBADO
17/6/2026	18/6/2026	19/6/2026	20/6/2026
Álgebra y Geometría Analítica	Cultura Nacional	Química Inorgánica Descriptiva	FERIADO NACIONAL
Álgebra Lineal			
Química Orgánica I			

LUNES	MARTES	MIÉRCOLES	JUEVES	VIERNES	SÁBADO
22/6/2026	23/6/2026	24/6/2026	25/6/2026	26/6/2026	27/6/2026
Estadística Aplicada	17:00	Cálculo y Ecuaciones Diferenciales Ordinarias		Biología General	Guaraní
Fundamentos de Química Analítica	17:00	Física General	17:00		

LUNES	MARTES	MIÉRCOLES	JUEVES	VIERNES	SÁBADO
29/6/2026	30/6/2026	1/7/2026	2/7/2026	3/7/2026	4/7/2026
Química General I	17:00				Inglés
Química General II	17:00				
Termodinámica	17:00				

Horario de Exámenes - Segunda Evaluación Final- 1er. Período

LUNES	MARTES	MIÉRCOLES	JUEVES	VIERNES	SÁBADO
6/7/2026	7/7/2026	8/7/2026	9/7/2026	10/7/2026	11/7/2026
		Álgebra y Geometría Analítica	17:00	Biología General	Cultura Nacional
		Álgebra Lineal	17:00	Química Inorgánica Descriptiva	
		Química Orgánica I	17:00		

LUNES	MARTES	MIÉRCOLES	JUEVES	VIERNES	SÁBADO
13/7/2026	14/7/2026	15/7/2026	16/7/2026	17/7/2026	18/7/2026
Estadística Aplicada	17:00	Cálculo y Ecuaciones Diferenciales Ordinarias	17:00		Guaraní
Fundamentos de Química Analítica	17:00	Física General	17:00		

LUNES	MARTES	MIÉRCOLES
20/7/2026	21/7/2026	22/7/2026
Química General I	Inglés	17:00
Química General II		
Termodinámica		





LICENCIATURA EN CIENCIAS MENCIÓN QUÍMICA - PLAN 2025

Horario de Exámenes - Primera Evaluación Parcial- 2do. Período

LUNES		MARTES		MIÉRCOLES		JUEVES		VIERNES		SÁBADO	
14/9/2026	HORA	15/9/2026	HORA	16/9/2026	HORA	17/9/2026	HORA	18/9/2026	HORA	19/9/2026	HORA
Estadística Aplicada	17.00			Álgebra y Geometría Analítica	17.00			Biología General	17.00	Cultura Nacional	15.00
Fundamentos de Química Analítica	17.00			Álgebra Lineal	17.00			Química Inorgánica Descriptiva	17.00		
Química Analítica Instrumental	17.00			Química Orgánica I	17.00			Química Inorgánica Avanzada	17.00		
Electiva I	17.00			Química Orgánica II: Síntesis Orgánica	17.00						
LUNES		MARTES		MIÉRCOLES		JUEVES		VIERNES		SÁBADO	
21/9/2026	HORA	22/9/2026	HORA	23/9/2026	HORA	24/9/2026	HORA	25/9/2026	HORA	26/9/2026	HORA
ASUETO ACADÉMICO				Cálculo y Ecuaciones Diferenciales Ordinarias	17.00	ASUETO UNIVERSITARIO		Química Física I	17.00	Guaraní	15.00
				Física General	17.00						
LUNES		MARTES		MIÉRCOLES		JUEVES		VIERNES		SÁBADO	
28/9/2026	HORA	29/9/2026	HORA	30/9/2026	HORA	1/10/2026	HORA	2/10/2026	HORA		
Química General I	17.00	FERIADO NACIONAL				Inglés	17.00				
Química General II	17.00										
Termodinámica	17.00										

Horario de Exámenes - Segunda Evaluación Parcial- 2do. Período

		MARTES		MIÉRCOLES		JUEVES		VIERNES		SÁBADO	
		3/11/2026	HORA	4/11/2026	HORA	5/11/2026	HORA	6/11/2026	HORA	7/11/2026	HORA
				Álgebra y Geometría Analítica	17.00			Biología General	17.00	Cultura Nacional	15.00
				Álgebra Lineal	17.00			Química Inorgánica Descriptiva	17.00		
				Química Orgánica I	17.00			Química Inorgánica Avanzada	17.00		
				Química Orgánica II: Síntesis Orgánica	17.00						
LUNES		MARTES		MIÉRCOLES		JUEVES		VIERNES		SÁBADO	
9/11/2026	HORA	10/11/2026	HORA	11/11/2026	HORA	12/11/2026	HORA	13/11/2026	HORA	14/11/2026	HORA
Estadística Aplicada	17.00			Cálculo y Ecuaciones Diferenciales Ordinarias	17.00			Química Física I	17.00	Guaraní	15.00
Fundamentos de Química Analítica	17.00			Física General	17.00						
Química Analítica Instrumental	17.00										
Electiva I	17.00										
LUNES		MARTES		MIÉRCOLES							
16/11/2026	HORA	17/11/2026	HORA	18/11/2026	HORA						
Química General I	17.00	Inglés	17.00								
Química General II	17.00										
Termodinámica	17.00										

Horario de Exámenes - Primera Evaluación Final- Parcial Recuperatorio 2do. Período

				JUEVES		VIERNES		SÁBADO	
				19/11/2026		20/11/2026		21/11/2026	
				HORA		HORA		HORA	
						Biología General		17:00	
						Química Inorgánica Descriptiva		17:00	
						Química Inorgánica Avanzada		17:00	
LUNES		MARTES		MIÉRCOLES		JUEVES		SÁBADO	
23/11/2026		24/11/2026		25/11/2026		26/11/2026		27/11/2026	
HORA		HORA		HORA		HORA		HORA	
Estadística Aplicada		17:00		Álgebra y Geometría Analítica		17:00		Guarani	
Fundamentos de Química Analítica		17:00		Álgebra Lineal		17:00			
Química Analítica Instrumental		17:00		Química Orgánica I		17:00			
Electiva I		17:00		Química Orgánica II: Síntesis Orgánica		17:00			
LUNES		MARTES		MIÉRCOLES		JUEVES		SÁBADO	
30/11/2026		1/12/2026		2/12/2026		3/12/2026		4/12/2026	
HORA		HORA		HORA		HORA		HORA	
Química General I		17:00		Cálculo y Ecuaciones Diferenciales Ordinarias		17:00		Química Física I	
Química General II		17:00		Física General		17:00		17:00	
Termodinámica		17:00						Inglés	
								15:00	



LICENCIATURA EN CIENCIAS MENCIÓN QUÍMICA

PLAN CURRICULAR 2009

Aprobado por Resolución N° 0121-00-2011 del Consejo Superior Universitario- Catastrado por Resolución N° 179/2018 del CONES

Código	Asignaturas	Horas Semanales			Total (15semanas)	Crédito	Pre-requisitos
		T	P	Total			
14C	Geometría Analítica y Vectores I	2	3	5	75	3	
01C	Álgebra	4	2	6	90	5	
22C	Química General I	3	2	5	75	4	
18C	Probabilidad y Estadística I	3	2	5	75	4	Álgebra
09C	Cálculo Diferencial e Integral	4	2	6	90	5	
15C	Mecánica	3	2	5	75	4	
11C	Ecuaciones Diferenciales I	3	2	5	75	4	Cálculo Diferencial e Integral
12C	Electricidad y Magnetismo	3	2	5	75	4	Mecánica
23C	Química General II	3	2	5	75	4	Química General I
17C	Óptica Física	3	2	5	75	4	Mecánica
16Q	Química Inorgánica I	3	2	5	75	4	Química General II
21C	Química Analítica I	2	4	6	90	4	Química General II
24C	Química Orgánica I	2	3	5	75	3	Química General II
17Q	Química Inorgánica II	3	2	5	75	4	Química Inorgánica I
11Q	Química Analítica II	2	4	6	90	4	Química Analítica I
19Q	Química Orgánica II	2	3	5	75	3	Química Orgánica I
25C	Termodinámica	3	2	5	75	4	Química General II - Mecánica - Cálculo Diferencial e Integral
02C	Álgebra Lineal I	3	2	5	75	4	Álgebra
15Q	Química Inorgánica Avanzada	3	2	5	75	4	Química Inorgánica II
12Q	Química Analítica III	2	3	5	75	3	Química Analítica II - Óptica Física
20Q	Química Orgánica III	2	3	5	75	3	Química Orgánica II
03Q	Fisicoquímica I	3	3	6	90	4	Termodinámica - Álgebra Lineal I - Geometría Analítica y Vectores I - Ecuaciones Diferenciales I
01E	Electiva I	2	2	4	60	3	
13Q	Química Analítica IV	2	4	6	90	4	Química Analítica III
21Q	Química Orgánica IV	2	3	5	75	3	Química Orgánica III
04Q	Fisicoquímica II	3	3	6	90	4	Fisicoquímica I - Química Analítica II
01Q	Electroquímica I	2	2	4	60	3	Química Analítica II
02E	Electiva II	2	2	4	60	3	
05Q	Fisicoquímica III	3	3	6	90	4	Fisicoquímica II - Química Analítica III
18Q	Química Nuclear	3	2	5	75	4	Fisicoquímica II
10Q	Química Ambiental	2	2	4	60	3	Química Analítica I
06Q	Fitoquímica I	2	2	4	60	3	Química Orgánica III
02Q	Electroquímica II	2	2	4	60	3	Electroquímica I
03E	Electiva III	2	2	4	60	3	
08Q	Grasas y Aceites	2	3	5	75	3	Química Orgánica IV - Química Analítica III
14Q	Química de Suelo	2	2	4	60	3	Química Analítica III
16C	Metodología de la Investigación Científica	2	2	4	60	3	Probabilidad y Estadística I
09Q	Macromoléculas y Polímeros	2	2	4	60	3	Química Orgánica IV
22Q	Química Verde	2	2	4	60	3	Química Orgánica IV - Química Inorgánica Avanzada
07Q	Fitoquímica II	2	2	4	60	3	Fitoquímica I
04E	Electiva IV	2	2	4	60	3	
		200	3000	146			

ELECTIVA I, II, III, IV: Asignaturas con contenidos programáticos variables que dan respuesta a la dinámica natural de la implementación curricular; aprobadas por el Consejo Directivo en cada período electivo. El estudiante podrá acreditar como electiva cualquier asignatura aprobada con anterioridad a la vigencia del presente plan.





LICENCIATURA EN CIENCIAS MENCIÓN QUÍMICA - PLAN 2009

						2
HORA	LUNES	MARTES	MIÉRCOLES	JUEVES	VIERNES	SÁBADO
13:00 a 14:00	Probabilidad y Estadística I (A)	Probabilidad y Estadística I (A) Ecuaciones Diferenciales I (A)	Álgebra Lineal I (A)			
14:00 a 15:00	Probabilidad y Estadística I (A) Ecuaciones Diferenciales I (A)	Probabilidad y Estadística I (A) Ecuaciones Diferenciales I (A)	Álgebra Lineal I (A)	Álgebra Lineal I (A)		
15:00 a 16:00	Probabilidad y Estadística I (A) Ecuaciones Diferenciales I (A)	Ecuaciones Diferenciales I (A)	Álgebra Lineal I (A)	Álgebra Lineal I (A)		
16:00 a 17:00		Química General II (A)				
17:00 a 18:00	Química General II (A)	Química General II (A)			Electricidad y Magnetismo (A)	
18:00 a 19:00	Química General II (A)	Electricidad y Magnetismo (A)			Electricidad y Magnetismo (A)	
19:00 a 20:00	Química General II (A)	Electricidad y Magnetismo (A)			Electricidad y Magnetismo (A)	
						3
HORA	LUNES	MARTES	MIÉRCOLES	JUEVES	VIERNES	SÁBADO
13:00 a 14:00		Metodología de la Investigación Científica (A)	Química Analítica I	Metodología de la Investigación Científica (A)	Óptica Física	
14:00 a 15:00		Metodología de la Investigación Científica (A)	Química Analítica I	Metodología de la Investigación Científica (A)	Óptica Física	
15:00 a 16:00	Química Inorgánica I		Química Analítica I	Química Inorgánica I	Óptica Física	
16:00 a 17:00	Química Inorgánica I		Química Analítica I Física	Química Inorgánica I		
17:00 a 18:00	Química Inorgánica I		Química Orgánica I (A) Física	Química Analítica I	Termodinámica (A)	
18:00 a 19:00	Termodinámica (A)	Química Orgánica I (A)	Química Orgánica I (A)	Química Analítica I	Termodinámica (A)	
19:00 a 20:00	Termodinámica (A)	Química Orgánica I (A)	Química Orgánica I (A)		Termodinámica (A)	
						4
HORA	LUNES	MARTES	MIÉRCOLES	JUEVES	VIERNES	SÁBADO
13:00 a 14:00					Química Inorgánica II	
14:00 a 15:00	Química Analítica II	Química Orgánica II	Química Inorgánica II		Química Inorgánica II	
15:00 a 16:00	Química Analítica II	Química Orgánica II	Química Inorgánica II	Fisicoquímica I	Química Inorgánica II	
16:00 a 17:00	Química Analítica II	Química Orgánica II	Fisicoquímica I	Fisicoquímica I	Química Orgánica II	
17:00 a 18:00	Química Analítica II	Química Analítica II	Fisicoquímica I	Fisicoquímica I	Química Orgánica II	
18:00 a 19:00	Química Ambiental	Química Analítica II	Fisicoquímica I	Química Ambiental		
19:00 a 20:00	Química Ambiental			Química Ambiental		
						5
HORA	LUNES	MARTES	MIÉRCOLES	JUEVES	VIERNES	SÁBADO
13:00 a 14:00		Química Analítica III	Química Orgánica III	Fisicoquímica II		
14:00 a 15:00		Química Analítica III	Química Orgánica III	Fisicoquímica II	Química Orgánica III	
15:00 a 16:00	Fisicoquímica II	Química Analítica III	Química Orgánica III	Fisicoquímica II	Química Orgánica III	
16:00 a 17:00	Fisicoquímica II		Química Inorgánica Avanzada		Química Analítica III	
17:00 a 18:00	Fisicoquímica II		Química Inorgánica Avanzada		Química Analítica III	
18:00 a 19:00		Electroquímica I	Química Inorgánica Avanzada	Electroquímica I	Química Inorgánica Avanzada	
19:00 a 20:00		Electroquímica I		Electroquímica I	Química Inorgánica Avanzada	





						5
HORA	LUNES	MARTES	MIÉRCOLES	JUEVES	VIERNES	SÁBADO
13:00 a 14:00		Química Analítica III	Química Orgánica III	Fisicoquímica II		
14:00 a 15:00		Química Analítica III	Química Orgánica III	Fisicoquímica II	Química Orgánica III	
15:00 a 16:00	Fisicoquímica II	Química Analítica III	Química Orgánica III	Fisicoquímica II	Química Orgánica III	
16:00 a 17:00	Fisicoquímica II		Química Inorgánica Avanzada		Química Analítica III	
17:00 a 18:00	Fisicoquímica II		Química Inorgánica Avanzada		Química Analítica III	
18:00 a 19:00		Electroquímica I	Química Inorgánica Avanzada	Electroquímica I	Química Inorgánica Avanzada	
19:00 a 20:00		Electroquímica I		Electroquímica I	Química Inorgánica Avanzada	

						6
HORA	LUNES	MARTES	MIÉRCOLES	JUEVES	VIERNES	SÁBADO
13:00 a 14:00	Química Orgánica IV	Electroquímica II		Química Orgánica IV	Química Analítica IV	
14:00 a 15:00	Química Orgánica IV	Electroquímica II		Química Orgánica IV	Química Analítica IV	
15:00 a 16:00		Fisicoquímica III	Fisicoquímica III	Química Orgánica IV	Química Analítica IV	
16:00 a 17:00		Fisicoquímica III	Fisicoquímica III	Fitoquímica I	Química Analítica IV	
17:00 a 18:00		Fisicoquímica III	Fisicoquímica III	Fitoquímica I	Electroquímica II	
18:00 a 19:00	Química Analítica IV	Química Teórica Computacional (Electiva)	Química Teórica Computacional (Electiva)	Fitoquímica I	Electroquímica II	
19:00 a 20:00	Química Analítica IV	Química Teórica Computacional (Electiva)	Química Teórica Computacional (Electiva)	Fitoquímica I		

						7
HORA	LUNES	MARTES	MIÉRCOLES	JUEVES	VIERNES	SÁBADO
13:00 a 14:00	Química Verde				Fitoquímica II	Quimiometría Avanzada (Electiva)
14:00 a 15:00	Química Verde				Fitoquímica II	Quimiometría Avanzada (Electiva)
15:00 a 16:00	Química Verde			Grasas y Aceites	Fitoquímica II	
16:00 a 17:00	Química Verde			Grasas y Aceites	Fitoquímica II	
17:00 a 18:00				Grasas y Aceites		
18:00 a 19:00		Macromoléculas y Polímeros	Macromoléculas y Polímeros	Grasas y Aceites	Quimiometría Avanzada (Electiva)	
19:00 a 20:00		Macromoléculas y Polímeros	Macromoléculas y Polímeros	Grasas y Aceites	Quimiometría Avanzada (Electiva)	

						8
HORA	LUNES	MARTES	MIÉRCOLES	JUEVES	VIERNES	SÁBADO
13:00 a 14:00		Química Nuclear	Química de Suelo		Hidroquímica (Electiva)	
14:00 a 15:00		Química Nuclear	Química de Suelo	Hidroquímica (Electiva)	Hidroquímica (Electiva)	
15:00 a 16:00		Química Nuclear		Hidroquímica (Electiva)		
16:00 a 17:00	Química de Suelo			Química Nuclear		
17:00 a 18:00	Química de Suelo			Química Nuclear		
18:00 a 19:00	Química Biológica (Electiva)				Química Biológica (Electiva)	
19:00 a 20:00	Química Biológica (Electiva)				Química Biológica (Electiva)	





LICENCIATURA EN CIENCIAS MENCIÓN QUÍMICA - PLAN 2009

Horario de Exámenes - Primera Evaluación Parcial- 1er. Período

LUNES		MARTES		MIÉRCOLES		JUEVES		VIERNES		SÁBADO	
13/4/2026	HORA	14/4/2026	HORA	15/4/2026	HORA	16/4/2026	HORA	17/4/2026	HORA	18/4/2026	HORA
Hidroquímica (Electiva)	17:00	Macromoléculas y Polímeros	17:00	Álgebra Lineal I	17:00			Ecuaciones Diferenciales I	17:00		
Probabilidad y Estadística I	17:00			Fitoquímica I	17:00			Fisicoquímica I	17:00		
Química Analítica I	17:00			Fitoquímica II	17:00			Fisicoquímica II	17:00		
Química Analítica II	17:00			Química Orgánica I	17:00			Fisicoquímica III	17:00		
Química Analítica III	17:00			Química Orgánica II	17:00						
Química Analítica IV	17:00			Química Orgánica III	17:00						
20/4/2026	HORA	21/4/2026	HORA	22/4/2026	HORA	23/4/2026	HORA	24/4/2026	HORA	25/4/2026	HORA
Electroquímica I	17:00	Metodología de la Investigación Científica	17:00	Electricidad y Magnetismo	17:00	Grasas y Aceites	17:00	Química Ambiental	17:00		
Electroquímica II	17:00			Química Nuclear	17:00	Química Orgánica IV	17:00	Química Biológica (Electiva)	17:00		
Química General II	17:00			Química Teórica Computacional (Electiva)	17:00			Química de Suelo	17:00		
Termodinámica	17:00							Quimiometría Avanzada (Electiva)	17:00		

Horario de Exámenes - Segunda Evaluación Parcial- 1er. Período

Horario de Exámenes - Segunda Evaluación - 2025-2026										SÁBADO	
										30/5/2026	HORA
LUNES		MARTES		MIÉRCOLES		JUEVES		VIERNES		SÁBADO	
1/6/2026	HORA	2/6/2026	HORA	3/6/2026	HORA	4/6/2026	HORA	5/6/2026	HORA	6/6/2026	HORA
Hidroquímica (Electiva)	17:00	Macromoléculas y Polímeros	17:00	Álgebra Lineal I	17:00			Química Inorgánica Avanzada	17:00		
Probabilidad y Estadística I	17:00			Fitoquímica I	17:00			Química Inorgánica I	17:00		
Química Analítica I	17:00			Fitoquímica II	17:00			Química Inorgánica II	17:00		
Química Analítica II	17:00			Química Orgánica I	17:00			Química Verde	17:00		
Química Analítica III	17:00			Química Orgánica II	17:00						
Química Analítica IV	17:00			Química Orgánica III	17:00						
LUNES		MARTES		MIÉRCOLES		JUEVES		VIERNES		SÁBADO	
8/6/2026	HORA	9/6/2026	HORA	10/6/2026	HORA	11/6/2026	HORA	12/6/2026	HORA	13/6/2026	HORA
Fisicoquímica I	17:00	Grasas y Aceites	17:00	Electricidad y Magnetismo	17:00	Química Ambiental	17:00	FERIADO NACIONAL			
Fisicoquímica II	17:00	Química Orgánica IV	17:00	Química Nuclear	17:00	Química de Suelo	17:00				
Fisicoquímica III	17:00			Química Teórica Computacional (Electiva)	17:00	Quimiometría Avanzada (Electiva)	17:00				
Óptica Física	17:00					Química Biológica (Electiva)	17:00				
LUNES		MARTES									
15/6/2026	HORA	16/6/2026	HORA								
Electroquímica I	17:00	Ecuaciones Diferenciales I	17:00								
Electroquímica II	17:00	Metodología de la Investigación Científica	17:00								
Química General II	17:00										
Termodinámica	17:00										





LICENCIATURA EN CIENCIAS MENCIÓN QUÍMICA - PLAN 2009

Horario de Exámenes - Primera Evaluación Final- Parcial Recuperatorio 1er. Periodo

MIÉRCOLES		JUEVES		VIERNES		SÁBADO	
17/6/2026	HORA	18/6/2026	HORA	19/6/2026	HORA	20/6/2026	HORA
Álgebra	17:00	Macromoléculas y Polímeros	17:00	Óptica Física	17:00	FERIADO NACIONAL	
Álgebra Lineal I	17:00			Química Inorgánica Avanzada	17:00		
Fitoquímica I	17:00			Química Inorgánica I	17:00		
Fitoquímica II	17:00			Química Inorgánica II	17:00		
Química Orgánica I	17:00			Química Verde	17:00		
Química Orgánica II	17:00						
Química Orgánica III	17:00						
LUNES	MARTES	MIÉRCOLES	JUEVES	VIERNES	SÁBADO		
22/6/2026	23/6/2026	24/6/2026	25/6/2026	26/6/2026	27/6/2026	HORA	HORA
Hidroquímica (Electiva)	17:00	Electricidad y Magnetismo	17:00	Ecuaciones Diferenciales I	17:00		
Probabilidad y Estadística I	17:00	Mecánica	17:00	Fisicoquímica I	17:00		
Química Analítica I	17:00	Química Nuclear	17:00	Fisicoquímica II	17:00		
Química Analítica II	17:00	Química Teórica Computacional (Electiva)	17:00	Fisicoquímica III	17:00		
Química Analítica III	17:00						
Química Analítica IV	17:00						
LUNES	MARTES	MIÉRCOLES	JUEVES	VIERNES	SÁBADO		
29/6/2026	30/6/2026	1/7/2026	2/7/2026	3/7/2026	4/7/2026	HORA	HORA
Electroquímica I	17:00	Metodología de la Investigación Científica	17:00	Grasas y Aceites	17:00	Cálculo Diferencial e Integral	17:00
Electroquímica II	17:00		Química Orgánica IV	17:00		Química Ambiental	17:00
Geometría Analítica y Vectores I	17:00					Química Biológica (Electiva)	17:00
Química General I	17:00					Química de Suelo	17:00
Química General II	17:00					Quimiometría Avanzada (Electiva)	17:00
Termodinámica	17:00						

Horario de Exámenes - Segunda Evaluación Final- 1er. Periodo

LUNES		MARTES		MIÉRCOLES		JUEVES		VIERNES		SÁBADO	
6/7/2026	HORA	7/7/2026	HORA	8/7/2026	HORA	9/7/2026	HORA	10/7/2026	HORA	11/7/2026	HORA
Ecuaciones Diferenciales I	17:00			Álgebra	17:00			Óptica Física	17:00		
Fisicoquímica I	17:00			Álgebra Lineal I	17:00			Química Inorgánica Avanzada	17:00		
Fisicoquímica II	17:00			Fitoquímica I	17:00			Química Inorgánica I	17:00		
Fisicoquímica III	17:00			Fitoquímica II	17:00			Química Inorgánica II	17:00		
				Química Orgánica I	17:00			Química Verde	17:00		
				Química Orgánica II	17:00						
				Química Orgánica III	17:00						
LUNES		MARTES		MIÉRCOLES		JUEVES		VIERNES		SÁBADO	
13/7/2026	HORA	14/7/2026	HORA	15/7/2026	HORA	16/7/2026	HORA	17/7/2026	HORA	18/7/2026	HORA
Hidroquímica (Electiva)	17:00	Metodología de la Investigación Científica	17:00	Electricidad y Magnetismo	17:00			Cálculo Diferencial e Integral	17:00		
Probabilidad y Estadística I	17:00			Mecánica	17:00			Química Ambiental	17:00		
Química Analítica I	17:00			Química Nuclear	17:00			Química Biológica (Electiva)	17:00		
Química Analítica II	17:00			Química Teórica Computacional (Electiva)	17:00			Química de Suelo	17:00		
Química Analítica III	17:00							Quimiometría Avanzada (Electiva)	17:00		
Química Analítica IV											
LUNES		MARTES		MIÉRCOLES							
20/7/2026	HORA	21/7/2026	HORA	22/7/2026	HORA						
Electroquímica I	17:00	Macromoléculas y Polímeros	17:00	Ecuaciones Diferenciales I	17:00						
Electroquímica II	17:00			Grasas y Aceites	17:00						
Geometría Analítica y Vectores I	17:00			Química Orgánica IV	17:00						
Química General I	17:00										
Química General II	17:00										
Termodinámica	17:00										





LICENCIATURA EN CIENCIAS MENCIÓN QUÍMICA - PLAN 2009

Horario de Exámenes - Primera Evaluación Parcial- 2do. Período

LUNES		MARTES		MIÉRCOLES		JUEVES		VIERNES		SÁBADO	
14/9/2026	HORA	15/9/2026	HORA	16/9/2026	HORA	17/9/2026	HORA	18/9/2026	HORA	19/9/2026	HORA
Hidroquímica (Electiva)	17:00			Fitoquímica I	17:00	Macromoléculas y Polímeros	17:00	Óptica Física	17:00		
Química Analítica I	17:00			Fitoquímica II	17:00			Química Inorgánica Avanzada	17:00		
Química Analítica II	17:00			Química Orgánica I	17:00			Química Inorgánica I	17:00		
Química Analítica III	17:00			Química Orgánica II	17:00			Química Inorgánica II	17:00		
Química Analítica IV	17:00			Química Orgánica III	17:00			Química Verde	17:00		
LUNES		MARTES		MIÉRCOLES		JUEVES		VIERNES		SÁBADO	
21/9/2026	HORA	22/9/2026	HORA	23/9/2026	HORA	24/9/2026	HORA	25/9/2026	HORA	26/9/2026	HORA
ASUETO ACADÉMICO		Metodología de la Investigación Científica	17:00	Química Nuclear	17:00	ASUETO UNIVERSITARIO		Fisicoquímica I	17:00		
				Química Teórica Computacional (Electiva)	17:00			Fisicoquímica II	17:00		
								Fisicoquímica III	17:00		
LUNES		MARTES		MIÉRCOLES		JUEVES		VIERNES		SÁBADO	
28/9/2026	HORA	29/9/2026	HORA	30/9/2026	HORA	1/10/2026	HORA	2/10/2026	HORA		
Electroquímica I	17:00	FERIADO NACIONAL		Grasas y Aceites	17:00			Química Ambiental	17:00		
Electroquímica II	17:00			Química Orgánica IV	17:00			Química de Suelo	17:00		
Termodinámica	17:00							Quimiometría Avanzada (Electiva)	17:00		
								Química Biológica (Electiva)	17:00		

Horario de Exámenes - Segunda Evaluación Parcial- 2do. Período

MARTES		MIÉRCOLES		JUEVES		VIERNES		SÁBADO			
3/11/2026	HORA	4/11/2026	HORA	5/11/2026	HORA	6/11/2026	HORA	7/11/2026	HORA		
		Fitoquímica I	17:00			Óptica Física	17:00				
		Fitoquímica II	17:00			Química Inorgánica Avanzada	17:00				
		Química Orgánica I	17:00			Química Inorgánica I	17:00				
		Química Orgánica II	17:00			Química Inorgánica II	17:00				
		Química Orgánica III	17:00			Química Verde	17:00				
LUNES		MARTES		MIÉRCOLES		JUEVES		VIERNES		SÁBADO	
9/11/2026	HORA	10/11/2026	HORA	11/11/2026	HORA	12/11/2026	HORA	13/11/2026	HORA	14/11/2026	HORA
Hidroquímica (Electiva)	17:00	Metodología de la Investigación Científica	17:00	Química Ambiental	17:00	Macromoléculas y Polímeros	17:00	Fisicoquímica I	17:00		
Química Analítica I	17:00			Química de Suelo	17:00			Fisicoquímica II	17:00		
Química Analítica II	17:00			Quimiometría Avanzada (Electiva)	17:00			Fisicoquímica III	17:00		
Química Analítica III	17:00			Química Biológica (Electiva)	17:00						
Química Analítica IV	17:00										
LUNES		MARTES		MIÉRCOLES							
16/11/2026	HORA	17/11/2026	HORA	18/11/2026	HORA						
Electroquímica I	17:00	Grasas y Aceites	17:00	Química Nuclear	17:00						
Electroquímica II	17:00	Química Orgánica IV	17:00	Química Teórica Computacional (Electiva)	17:00						
Termodinámica	17:00										





LICENCIATURA EN CIENCIAS MENCIÓN QUÍMICA - PLAN 2009

Horario de Exámenes - Primera Evaluación Final- Parcial Recuperatorio 2do. Período

JUEVES		VIERNES		SÁBADO	
19/11/2026	HORA	20/11/2026	HORA	21/11/2026	HORA
Metodología de la Investigación Científica	17:00	Óptica Física	17:00		
		Química Inorgánica Avanzada	17:00		
		Química Inorgánica I	17:00		
		Química Inorgánica II	17:00		
		Química Verde	17:00		
LUNES		MARTES		MIÉRCOLES	
23/11/2026	HORA	24/11/2026	HORA	25/11/2026	HORA
Hidroquímica (Electiva)	17:00			Fitoquímica I	17:00
Química Analítica I	17:00			Fitoquímica II	17:00
Química Analítica II	17:00			Química Orgánica I	17:00
Química Analítica III	17:00			Química Orgánica II	17:00
Química Analítica IV	17:00			Química Orgánica III	17:00
Probabilidad y Estadística I	17:00			Álgebra Lineal I	17:00
LUNES		MARTES		MIÉRCOLES	
30/11/2026	HORA	1/12/2026	HORA	2/12/2026	HORA
Electroquímica I	17:00	Grasas y Aceites	17:00	Química Nuclear	17:00
Electroquímica II	17:00	Química Orgánica IV	17:00	Química Teórica Computacional (Electiva)	17:00
Termodinámica	17:00			Electricidad y Magnetismo	17:00
Ecuaciones Diferenciales I	17:00				
Química General II	17:00				
JUEVES		VIERNES		SÁBADO	
26/11/2026	HORA	27/11/2026	HORA	28/11/2026	HORA
		Química Ambiental	17:00		
		Química de Suelo	17:00		
		Quimiometría Avanzada (Electiva)	17:00		
		Química Biológica (Electiva)	17:00		
JUEVES		VIERNES		SÁBADO	
3/12/2026	HORA	4/12/2026	HORA	5/12/2026	HORA
Macromoléculas y Polímeros	17:00	Fisicoquímica I	17:00		
		Fisicoquímica II	17:00		
		Fisicoquímica III	17:00		

Horario de Exámenes - Segunda Evaluación Final- 2do. Período

LUNES		MARTES		MIÉRCOLES		JUEVES		VIERNES		SÁBADO	
7/12/2026	HORA	8/12/2026	HORA	9/12/2026	HORA	10/12/2026	HORA	11/12/2026	HORA	12/12/2026	HORA
Hidroquímica (Electiva)	17:00	FERIADO NACIONAL		Fitoquímica I	17:00			Óptica Física	17:00		
Química Analítica I	17:00			Fitoquímica II	17:00			Química Inorgánica Avanzada	17:00		
Química Analítica II	17:00			Química Orgánica I	17:00			Química Inorgánica I	17:00		
Química Analítica III	17:00			Química Orgánica II	17:00			Química Inorgánica II	17:00		
Química Analítica IV	17:00			Química Orgánica III	17:00			Química Verde	17:00		
				Álgebra Lineal I	17:00						
LUNES		MARTES		MIÉRCOLES		JUEVES		VIERNES		SÁBADO	
14/12/2026	HORA	15/12/2026	HORA	16/12/2026	HORA	17/12/2026	HORA	18/12/2026	HORA	19/12/2026	HORA
Fisicoquímica I	17:00			Química Nuclear	17:00	Metodología de la Investigación Científica	17:00	Química Ambiental	17:00		
Fisicoquímica II	17:00			Química Teórica Computacional (Electiva)	17:00			Química de Suelo	17:00		
Fisicoquímica III	17:00			Electricidad y Magnetismo	17:00			Quimiometría Avanzada (Electiva)	17:00		
Probabilidad y Estadística I	17:00							Química Biológica (Electiva)	17:00		
LUNES		MARTES		MIÉRCOLES		JUEVES		VIERNES		SÁBADO	
21/12/2026	HORA	22/12/2026	HORA	23/12/2026	HORA	24/12/2026	HORA	25/12/2026	HORA	26/12/2026	HORA
Electroquímica I	17:00	Macromoléculas y Polímeros	17:00	Grasas y Aceites	17:00	ASUETO UNIVERSITARIO		FERIADO NACIONAL			
Electroquímica II	17:00			Química Orgánica IV	17:00						
Termodinámica	17:00										
Ecuaciones Diferenciales I	17:00										
Química General II	17:00										





MALLA CURRICULAR LICENCIATURA EN TECNOLOGÍA DE PRODUCCIÓN									
ÁREAS DE CONOCIMIENTO	CÓDIGOS	ASIGNATURAS	HORAS DE TRABAJO ACADÉMICO					CRÉDITOS HTTA/30	PRERREQUISITOS
			HTD SEMANAL	HTI SEMANAL	H S SEMANAL	P A, SEMANAS	HTTA SEMESTRAL		
CP	T01T5	ADMINISTRACIÓN DE LA PRODUCCIÓN Y LAS OPERACIONES	5	5	10	18	180	6	MANUFACTURA ESBELTA
CB	M08C5	ÁLGEBRA Y GEOMETRÍA ANALÍTICA	5	5	10	18	180	6	
CB	M22C5	CÁLCULO DIFERENCIAL E INTEGRAL	5	5	10	18	180	6	
CP	T03T5	COSTOS INDUSTRIALES	5	5	10	18	180	6	GESTIÓN DE EMPRESAS
CC	D26C5	CULTURA NACIONAL	5	5	10	18	180	6	
CP	T05T5	DESARROLLO E INNOVACIÓN DE PRODUCTOS	5	5	10	18	180	6	EMPRENDEDORISMO Y GESTIÓN DE PYMES
CP	T06C5	DISEÑO Y SEGURIDAD DE PLANTA	5	5	10	18	180	6	
CO	O01O5	ELECTIVA I	5	5	10	18	180	6	
CO	O02O5	ELECTIVA II	5	5	10	18	180	6	
CO	O03O5	ELECTIVA III	5	5	10	18	180	6	
CB	F02C5	ELECTRICIDAD Y MAGNETISMO	5	5	10	18	180	6	MECÁNICA - CÁLCULO DIFERENCIAL E INTEGRAL
CP	T08T5	EMPRENDEDORISMO Y GESTIÓN DE PYMES	5	5	10	18	180	6	GESTIÓN DE EMPRESAS - LEGISLACIÓN LABORAL
CB	E09C5	ESTADÍSTICA APLICADA	5	5	10	18	180	6	ÁLGEBRA Y GEOMETRÍA ANALÍTICA
CP	T09C5	ESTUDIO DEL TRABAJO	5	5	10	18	180	6	GESTIÓN DEL TALENTO HUMANO
CP	T10T5	FINANZAS EMPRESARIALES	5	5	10	18	180	6	COSTOS INDUSTRIALES
CP	T12T5	FORMULACIÓN Y EVALUACIÓN DE PROYECTOS	5	5	10	18	180	6	FINANZAS EMPRESARIALES
CP	T13C5	FUNDAMENTOS DE LOGÍSTICA Y CADENA DE SUMINISTRO	5	5	10	18	180	6	DISEÑO Y SEGURIDAD DE PLANTA
CP	T16C5	GESTIÓN DE EMPRESAS	5	5	10	18	180	6	TEORÍA ECONÓMICA
CP	T17C5	GESTIÓN DE LA CALIDAD	5	5	10	18	180	6	ESTADÍSTICA APLICADA
CP	T19C5	GESTIÓN DEL TALENTO HUMANO	5	5	10	18	180	6	
CC	D27C5	GUARANÍ	5	5	10	18	180	6	
CC	D28C5	INGLÉS	5	5	10	18	180	6	
CP	E15C5	INVESTIGACIÓN OPERATIVA	5	5	10	18	180	6	ESTADÍSTICA APLICADA
CC	T23C5	LEGISLACIÓN LABORAL	5	5	10	18	180	6	
CP	T28T5	MANUFACTURA ESBELTA	5	5	10	18	180	6	PLANIFICACIÓN Y CONTROL DE LA PRODUCCIÓN
CB	F37C5	MECÁNICA	5	5	10	18	180	6	
CP	T30T5	OPERACIONES BÁSICAS DE LA INDUSTRIA	5	5	10	18	180	6	TERMODINÁMICA
P	T32T5	PASANTÍA	5	5	10	18	180	6	MANUFACTURA ESBELTA - ESTUDIO DEL TRABAJO - FINANZAS EMPRESARIALES
CP	T33T5	PLANIFICACIÓN Y CONTROL DE LA PRODUCCIÓN	5	5	10	18	180	6	PRODUCCIÓN SOSTENIBLE Y ECONOMÍA CIRCULAR
CP	T34T5	PRODUCCIÓN SOSTENIBLE Y ECONOMÍA CIRCULAR	5	5	10	18	180	6	GESTIÓN DE EMPRESAS
CB	Q18C5	QUÍMICA GENERAL I	5	5	10	18	180	6	
CB	Q19C5	QUÍMICA GENERAL II	5	5	10	18	180	6	QUÍMICA GENERAL I
CB	Q26C5	QUÍMICA ORGÁNICA I	5	5	10	18	180	6	QUÍMICA GENERAL II
CP	T35T5	RESPONSABILIDAD SOCIAL Y SOSTENIBILIDAD	5	5	10	18	180	6	GESTIÓN DEL TALENTO HUMANO
CC	T38T5	SOCIOLOGÍA EN LAS ORGANIZACIONES	5	5	10	18	180	6	
CP	F51T5	TECNOLOGÍA DE MATERIALES	5	5	10	18	180	6	ELECTRICIDAD Y MAGNETISMO
CP	T40T5	TECNOLOGÍA INDUSTRIAL	5	5	10	18	180	6	TECNOLOGÍA DE MATERIALES
CP	T41C5	TEORÍA ECONÓMICA	5	5	10	18	180	6	
CB	Q32C5	TERMODINÁMICA	5	5	10	18	180	6	QUÍMICA GENERAL II - CÁLCULO DIFERENCIAL E INTEGRAL
TG	T43T5	TRABAJO DE GRADO	5	5	10	18	180	6	PASANTÍA - FORMULACIÓN Y EVALUACIÓN DE PROYECTOS
TOTAL DE LA CARRERA (4 AÑOS):							7200	240	
TOTAL ANUAL:							1800	60	

ASIGNATURAS ELECTIVAS I, II, III: ASIGNATURAS CON CONTENIDOS PROGRAMÁTICOS VARIABLES QUE DAN RESPUESTA A LA DINÁMICA NATURAL DE IMPLEMENTACIÓN CURRICULAR; APROBADAS POR EL CONSEJO DIRECTIVO EN CADA PERIODO LECTIVO. EL ESTUDIANTE PODRÁ ACREDITAR COMO ELECTIVA CUALQUIER ASIGNATURA APROBADA CON ANTERIORIDAD A LA VIGENCIA DE ESTE PLAN.





LICENCIATURA EN TECNOLOGÍA DE PRODUCCIÓN - PLAN 2025

						1
HORA	LUNES	MARTES	MIÉRCOLES	JUEVES	VIERNES	SÁBADO
13:00 a 14:00	Álgebra y Geometría Analítica (A)	Inglés (A)	Inglés (A)			
14:00 a 15:00	Álgebra y Geometría Analítica (A)	Inglés (A)	Inglés (A)	Álgebra y Geometría Analítica (A)	Mecánica (B)	
15:00 a 16:00	Álgebra y Geometría Analítica (A)	Inglés (A)		Álgebra y Geometría Analítica (A)	Mecánica (B)	
16:00 a 17:00		Química General I (B1)	Mecánica (B)	Cálculo Diferencial e Integral (B)	Cálculo Diferencial e Integral (B)	
17:00 a 18:00	Química General I (B1)	Química General I (B1)	Mecánica (B)	Cálculo Diferencial e Integral (B)	Cálculo Diferencial e Integral (B)	
18:00 a 19:00	Química General I (B1)		Mecánica (B)	Cálculo Diferencial e Integral (B)		
19:00 a 20:00	Química General I (B1)					
						2
HORA	LUNES	MARTES	MIÉRCOLES	JUEVES	VIERNES	SÁBADO
13:00 a 14:00	Teoría Económica (A)	Cultura Nacional (A)		Cultura Nacional (A)	Teoría Económica (A)	
14:00 a 15:00	Teoría Económica (A)	Cultura Nacional (A)		Cultura Nacional (A)	Teoría Económica (A)	
15:00 a 16:00	Teoría Económica (A)	Cultura Nacional (A)			Sociología en las Organizaciones	
16:00 a 17:00		Química General II (A)		Sociología en las Organizaciones	Sociología en las Organizaciones	
17:00 a 18:00	Química General II (A)	Química General II (A)		Sociología en las Organizaciones	Electricidad y Magnetismo (A)	
18:00 a 19:00	Química General II (A)	Electricidad y Magnetismo (A)		Sociología en las Organizaciones	Electricidad y Magnetismo (A)	
19:00 a 20:00	Química General II (A)	Electricidad y Magnetismo (A)			Electricidad y Magnetismo (A)	
						3
HORA	LUNES	MARTES	MIÉRCOLES	JUEVES	VIERNES	SÁBADO
13:00 a 14:00	Estadística Aplicada (A)	Estadística Aplicada (A)				
14:00 a 15:00	Estadística Aplicada (A)	Estadística Aplicada (A)	Gestión de Empresas (A)			
15:00 a 16:00		Estadística Aplicada (A)	Gestión de Empresas (A)	Diseño y Seguridad de Planta (A)		
16:00 a 17:00	Gestión de Empresas (A)	Diseño y Seguridad de Planta (A)	Gestión de Empresas (A)	Diseño y Seguridad de Planta (A)	Tecnología y Gestión Ambiental (Electiva)	
17:00 a 18:00	Gestión de Empresas (A)	Diseño y Seguridad de Planta (A)	Química Orgánica I (A)	Diseño y Seguridad de Planta (A)	Tecnología y Gestión Ambiental (Electiva)	
18:00 a 19:00		Química Orgánica I (A)	Química Orgánica I (A)	Tecnología y Gestión Ambiental (Electiva)	Tecnología y Gestión Ambiental (Electiva)	
19:00 a 20:00		Química Orgánica I (A)	Química Orgánica I (A)	Tecnología y Gestión Ambiental (Electiva)		
						4
HORA	LUNES	MARTES	MIÉRCOLES	JUEVES	VIERNES	SÁBADO
13:00 a 14:00	Investigación Operativa (A)	Investigación Operativa (A)				
14:00 a 15:00	Investigación Operativa (A)	Investigación Operativa (A)				
15:00 a 16:00		Investigación Operativa (A)	Fundamentos de Logística y Cadena de Suministro (A)	Gestión del Talento Humano (A)		
16:00 a 17:00	Fundamentos de Logística y Cadena de Suministro (A)	Gestión del Talento Humano (A)	Fundamentos de Logística y Cadena de Suministro (A)	Gestión del Talento Humano (A)		
17:00 a 18:00	Fundamentos de Logística y Cadena de Suministro (A)	Gestión del Talento Humano (A)	Fundamentos de Logística y Cadena de Suministro (A)	Producción Sostenible y Economía Circular	Termodinámica (A)	
18:00 a 19:00	Termodinámica (A)	Gestión del Talento Humano (A)	Producción Sostenible y Economía Circular	Producción Sostenible y Economía Circular	Termodinámica (A)	
19:00 a 20:00	Termodinámica (A)		Producción Sostenible y Economía Circular	Producción Sostenible y Economía Circular	Termodinámica (A)	





LICENCIATURA EN TECNOLOGÍA DE PRODUCCIÓN - PLAN 2025

Horario de Exámenes - Primera Evaluación Parcial- 1er. Período

VIERNES		SÁBADO	
10/4/2026	HORA	11/4/2026	HORA
		Cultura Nacional	15:00
LUNES	MARTES	MIÉRCOLES	JUEVES
13/4/2026	14/4/2026	15/4/2026	16/4/2026
Estadística Aplicada	17:00	Gestión de Empresas	17:00
		Teoría Económica	17:00
		Química Orgánica I	17:00
LUNES	MARTES	MIÉRCOLES	JUEVES
20/4/2026	21/4/2026	22/4/2026	23/4/2026
Química General I	17:00	Diseño y Seguridad de Planta	17:00
Química General II	17:00		Electricidad y Magnetismo

Horario de Exámenes - Segunda Evaluación Parcial- 1er. Período

SÁBADO	
30/5/2026	HORA
Cultura Nacional	15:00
LUNES	MARTES
1/6/2026	2/6/2026
Estadística Aplicada	17:00
	Gestión de Empresas
	Teoría Económica
	Química Orgánica I
LUNES	MARTES
8/6/2026	9/6/2026
	Diseño y Seguridad de Planta
LUNES	MARTES
15/6/2026	16/6/2026
Química General I	
Química General II	

Horario de Exámenes - Primera Evaluación Final- Parcial Recuperatorio 1er. Período

				MIÉRCOLES		JUEVES		VIERNES		SÁBADO	
17/6/2026		HORA		18/6/2026		HORA		19/6/2026		HORA	
Algebra y Geometría Analítica		17:00		Cultura Nacional		17:00				FERIADO NACIONAL	
Química Orgánica I		17:00									
LUNES		MARTES		MIÉRCOLES		JUEVES		VIERNES		SÁBADO	
22/6/2026	HORA	23/6/2026	HORA	24/6/2026	HORA	25/6/2026	HORA	26/6/2026	HORA	27/6/2026	HORA
Estadística Aplicada	17:00	Gestión de Empresas	17:00	Mecánica	17:00			Tecnología y Gestión Ambiental (Electiva)	17:00	Guaraní	15:00
		Teoría Económica	17:00	Electricidad y Magnetismo	17:00			Sociología en las Organizaciones	17:00		
LUNES		MARTES		MIÉRCOLES		JUEVES		VIERNES		SÁBADO	
29/6/2026	HORA	30/6/2026	HORA	1/7/2026	HORA	2/7/2026	HORA	3/7/2026	HORA	4/7/2026	HORA
Química General I	17:00	Diseño y Seguridad de Planta	17:00					Cálculo Diferencial e Integral	17:00	Inglés	15:00
Química General II	17:00										

Horario de Exámenes - Segunda Evaluación Final- 1er. Período

LUNES	MARTES	MIÉRCOLES	JUEVES	VIERNES	SÁBADO
6/7/2026	7/7/2026	8/7/2026	9/7/2026	10/7/2026	11/7/2026
	Gestión de Empresas	17:00	Álgebra y Geometría Analítica	17:00	Cultura Nacional
	Teoría Económica	17:00	Química Orgánica I	17:00	
LUNES	MARTES	MIÉRCOLES	JUEVES	VIERNES	SÁBADO
13/7/2026	14/7/2026	15/7/2026	16/7/2026	17/7/2026	18/7/2026
Estadística Aplicada	17:00	Diseño y Seguridad de Planta	17:00	Mecánica	17:00
			Electricidad y Magnetismo	Cálculo Diferencial e Integral	17:00
LUNES	MARTES	MIÉRCOLES	JUEVES	VIERNES	SÁBADO
20/7/2026	21/7/2026	22/7/2026			
Química General I	17:00	Inglés			
Química General II	17:00				





LICENCIATURA EN TECNOLOGÍA DE PRODUCCIÓN - PLAN 2025

Horario de Exámenes - Primera Evaluación Parcial- 2do. Período

LUNES		MARTES		MIÉRCOLES		JUEVES		VIERNES		SÁBADO	
14/9/2026	HORA	15/9/2026	HORA	16/9/2026	HORA	17/9/2026	HORA	18/9/2026	HORA	19/9/2026	HORA
Estadística Aplicada	17:00	Gestión de Empresas	17:00	Álgebra y Geometría Analítica	17:00	Gestión del Talento Humano	17:00	Tecnología y Gestión Ambiental (Electiva)	17:00	Cultura Nacional	15:00
Investigación Operativa	17:00	Teoría Económica	17:00	Química Orgánica I	17:00			Sociología en las Organizaciones	17:00		
LUNES		MARTES		MIÉRCOLES		JUEVES		VIERNES		SÁBADO	
21/9/2026	HORA	22/9/2026	HORA	23/9/2026	HORA	24/9/2026	HORA	25/9/2026	HORA	26/9/2026	HORA
ASUETO ACADÉMICO		Fundamentos de Logística y Cadena de Suministro	17:00	Mecánica	17:00	ASUETO UNIVERSITARIO				Guaraní	15:00
		Diseño y Seguridad de Planta	17:00	Electricidad y Magnetismo	17:00						
				Producción Sostenible y Economía Circular	17:00						
LUNES		MARTES		MIÉRCOLES		JUEVES		VIERNES			
28/9/2026	HORA	29/9/2026	HORA	30/9/2026	HORA	1/10/2026	HORA	2/10/2026	HORA		
Química General I	17:00	FERIADO NACIONAL				Inglés	17:00	Cálculo Diferencial e Integral	17:00		
Química General II	17:00										
Termodinámica	17:00										

Horario de Exámenes - Segunda Evaluación Parcial- 2do. Período

		MARTES		MIÉRCOLES		JUEVES		VIERNES		SÁBADO	
		3/11/2026	HORA	4/11/2026	HORA	5/11/2026	HORA	6/11/2026	HORA	7/11/2026	HORA
		Teoría Económica	17:00	Álgebra y Geometría Analítica	17:00	Gestión del Talento Humano	17:00	Tecnología y Gestión Ambiental (Electiva)	17:00	Cultura Nacional	15:00
		Gestión de Empresas	17:00	Química Orgánica I	17:00			Sociología en las Organizaciones	17:00		
LUNES		MARTES		MIÉRCOLES		JUEVES		VIERNES		SÁBADO	
9/11/2026	HORA	10/11/2026	HORA	11/11/2026	HORA	12/11/2026	HORA	13/11/2026	HORA	14/11/2026	HORA
Estadística Aplicada	17:00	Fundamentos de Logística y Cadena de Suministro	17:00	Mecánica	17:00			Cálculo Diferencial e Integral	17:00	Guaraní	15:00
Investigación Operativa	17:00	Diseño y Seguridad de Planta	17:00	Electricidad y Magnetismo	17:00						
				Producción Sostenible y Economía Circular	17:00						
LUNES		MARTES		MIÉRCOLES							
16/11/2026	HORA	17/11/2026	HORA	18/11/2026	HORA						
Química General I	17:00	Inglés	17:00								
Química General II	17:00										
Termodinámica	17:00										

Horario de Exámenes - Primera Evaluación Final- Parcial Recuperatorio 2do. Período

		JUEVES		VIERNES		SÁBADO	
		19/11/2026	HORA	20/11/2026	HORA	21/11/2026	HORA
		Gestión del Talento Humano	17:00	Tecnología y Gestión Ambiental (Electiva)	17:00	Cultura Nacional	17:00
				Sociología en las Organizaciones	17:00		
LUNES		MARTES		MIÉRCOLES		JUEVES	
23/11/2026	HORA	24/11/2026	HORA	25/11/2026	HORA	26/11/2026	HORA
Estadística Aplicada	17:00	Teoría Económica	17:00	Álgebra y Geometría Analítica	17:00		
Investigación Operativa	17:00	Gestión de Empresas	17:00	Química Orgánica I	17:00		
LUNES		MARTES		MIÉRCOLES		JUEVES	
30/11/2026	HORA	1/12/2026	HORA	2/12/2026	HORA	3/12/2026	HORA
Química General I	17:00	Fundamentos de Logística y Cadena de Suministro	17:00	Mecánica	17:00		
Química General II	17:00	Diseño y Seguridad de Planta	17:00	Electricidad y Magnetismo	17:00		
Termodinámica	17:00			Producción Sostenible y Economía Circular	17:00		
LUNES		MARTES		MIÉRCOLES		JUEVES	
7/12/2026	HORA	8/12/2026	HORA	9/12/2026	HORA	10/12/2026	HORA
		FERIADO NACIONAL		Álgebra y Geometría Analítica	17:00	Gestión del Talento Humano	17:00
				Química Orgánica I	17:00		
LUNES		MARTES		MIÉRCOLES		JUEVES	
14/12/2026	HORA	15/12/2026	HORA	16/12/2026	HORA	17/12/2026	HORA
Estadística Aplicada	17:00	Teoría Económica	17:00	Mecánica	17:00	Diseño y Distribución de Planta	17:00
Investigación Operativa	17:00	Gestión de Empresas	17:00	Electricidad y Magnetismo	17:00		
				Producción Sostenible y Economía Circular	17:00		
LUNES		MARTES		MIÉRCOLES		JUEVES	
21/12/2026	HORA	22/12/2026	HORA	23/12/2026	HORA	24/12/2026	HORA
Química General I	17:00	Inglés	17:00			ASUETO UNIVERSITARIO	
Química General II	17:00	Fundamentos de Logística y Cadena de Suministro	17:00				
Termodinámica	17:00						

Horario de Exámenes - Segunda Evaluación Final- 2do. Período

LUNES		MARTES		MIÉRCOLES		JUEVES		VIERNES		SÁBADO	
7/12/2026	HORA	8/12/2026	HORA	9/12/2026	HORA	10/12/2026	HORA	11/12/2026	HORA	12/12/2026	HORA
		FERIADO NACIONAL		Álgebra y Geometría Analítica	17:00	Gestión del Talento Humano	17:00	Tecnología y Gestión Ambiental (Electiva)	17:00	Cultura Nacional	15:00
				Química Orgánica I	17:00			Sociología en las Organizaciones	17:00		
LUNES		MARTES		MIÉRCOLES		JUEVES		VIERNES		SÁBADO	
14/12/2026	HORA	15/12/2026	HORA	16/12/2026	HORA	17/12/2026	HORA	18/12/2026	HORA	19/12/2026	HORA
Estadística Aplicada	17:00	Teoría Económica	17:00	Mecánica	17:00	Diseño y Distribución de Planta	17:00	Cálculo Diferencial e Integral	17:00	Guaraní	15:00
Investigación Operativa	17:00	Gestión de Empresas	17:00	Electricidad y Magnetismo	17:00						
				Producción Sostenible y Economía Circular	17:00						
LUNES		MARTES		MIÉRCOLES		JUEVES		VIERNES		SÁBADO	
21/12/2026	HORA	22/12/2026	HORA	23/12/2026	HORA	24/12/2026	HORA	25/12/2026	HORA	26/12/2026	HORA
Química General I	17:00	Inglés	17:00			ASUETO UNIVERSITARIO		FERIADO NACIONAL			
Química General II	17:00	Fundamentos de Logística y Cadena de Suministro	17:00								
Termodinámica	17:00										





LICENCIATURA EN TECNOLOGÍA DE PRODUCCIÓN

PLAN CURRICULAR 2009

Aprobado por Resolución Nº 0121-00-2011 del Consejo Superior Universitario- Catastrado por Resolución Nº 179/2018 del CONES

Código	Asignaturas	Horas Semanales			Total (15semanas)	Crédito	Pre-requisitos
		T	P	Total			
14C	Geometría Analítica y Vectores I	2	3	5	75	3	
09C	Cálculo Diferencial e Integral	4	2	6	90	5	
22C	Química General I	3	2	5	75	4	
15C	Mecánica	3	2	5	75	4	
01C	Álgebra	4	2	6	90	5	
26T	Teoría Económica	3	1	4	60	3	
03T	Diseño y Distribución de Planta	2	1	3	45	2	
02C	Álgebra Lineal I	3	2	5	75	4	Álgebra
23C	Química General II	3	2	5	75	4	Química General I
24T	Sociología Empresarial	3	1	4	60	3	
27T	Teoría Microeconómica	3	1	4	60	3	Teoría Económica
12C	Electricidad y Magnetismo	3	2	5	75	4	Mecánica
24C	Química Orgánica I	2	3	5	75	3	Química General II
18C	Probabilidad y Estadística I	3	2	5	75	4	Álgebra
23T	Sistemas y Recursos Económicos	3	1	4	60	3	Teoría Microeconómica
12T	Legislación Laboral	4	0	4	60	4	Entrenamiento y Desarrollo de Personas en la Organización
10C	Control de Proyectos	2	2	4	60	3	Álgebra
09T	Gestión del Talento Humano	3	1	4	60	3	
19C	Probabilidad y Estadística II	3	2	5	75	4	Probabilidad y Estadística I
25C	Termodinámica	3	2	5	75	4	Química General II - Mecánica - Cálculo Diferencial e Integral
20C	Programación Lineal	2	2	4	60	3	Control de Proyectos - Geometría Analítica y Vectores I
02T	Contabilidad	2	2	4	60	3	
21T	Sistemas de Producción I	2	2	4	60	3	Sistemas y Recursos Económicos
10T	Gestión Empresarial	4		4	60	4	Teoría Microeconómica – Sociología Empresarial
04T	Elementos y Fundamentos de Máquinas	2	2	4	60	3	Termodinámica - Electricidad y Magnetismo
22T	Sistemas de Producción II	3	2	5	75	4	Sistemas de Producción I
01E	Electiva I	2	2	4	60	3	
16T	Operaciones Básicas de la Industria I	2	2	4	60	3	Electricidad y Magnetismo
13T	Mercadotecnia I	3	1	4	60	3	Gestión Empresarial
05T	Entrenamiento y Desarrollo de Personas en la Organización	3	1	4	60	3	Gestión del Talento Humano
02E	Electiva II	2	2	4	60	3	
15T	Métodos y Tiempos	2	2	4	60	3	Gestión Empresarial
17T	Operaciones Básicas de la Industria II	2	2	4	60	3	Operaciones Básicas de la Industria I
06T	Finanzas	2	2	4	60	3	Gestión Empresarial - Contabilidad
18T	Organización y Métodos	2	2	4	60	3	Gestión Empresarial
25T	Tecnología Relacionada	3	1	4	60	3	Métodos y Tiempos
03E	Electiva III	2	2	4	60	3	
20T	Plan de Negocios	2	2	4	60	3	Mercadotecnia II
08T	Gestión de Calidad	2	2	4	60	3	Probabilidad y Estadística II - Organización y Métodos
01T	Administración de la Producción y las Operaciones	3	1	4	60	3	Tecnología Relacionada - Finanzas - Sistemas de Producción II - Mercadotecnia II
14T	Mercadotecnia II	3	1	4	60	3	Mercadotecnia I
11T	Innovación y Desarrollo de Nuevos Productos	3	1	4	60	3	Organización y Métodos
04E	Electiva IV	2	2	4	60	3	
07T	Formulación y Evaluación de Proyectos de Inversión	3	2	5	75	3	Finanzas- Mercadotecnia II
19T	Pasantía en Empresas	2	2	4	60	3	Tecnología Relacionada - Gestión de Calidad
26C	Trabajo de Grado	3	2	5	75	4	Formulación y Evaluación de Proyectos de Inversión - Administración de la Producción - Operaciones Básicas de la Industria II - Plan de Negocios - Innovación y Desarrollo de Nuevos Productos
		200			3000	153	

ELECTIVA I, II, III, IV: Asignaturas con contenidos programáticos variables que dan respuesta a la dinámica natural de la implementación curricular; aprobadas por el Consejo Directivo en cada período electivo. El estudiante podrá acreditar como electiva cualquier asignatura aprobada con anterioridad a la vigencia del presente plan.





LICENCIATURA EN TECNOLOGÍA DE PRODUCCIÓN - PLAN 2009

						2
HORA	LUNES	MARTES	MIÉRCOLES	JUEVES	VIERNES	SÁBADO
13:00 a 14:00			Álgebra Lineal I (A)			Teoría Microeconómica
14:00 a 15:00			Álgebra Lineal I (A)	Álgebra Lineal I (A)		Teoría Microeconómica
15:00 a 16:00	Gestión del Talento Humano		Álgebra Lineal I (A)	Álgebra Lineal I (A)	Sociología Empresarial	Teoría Microeconómica
16:00 a 17:00	Gestión del Talento Humano	Química General II (A)	Gestión del Talento Humano	Sociología Empresarial	Sociología Empresarial	Teoría Microeconómica
17:00 a 18:00	Química General II (A)	Química General II (A)	Gestión del Talento Humano	Sociología Empresarial	Electricidad y Magnetismo (A)	
18:00 a 19:00	Química General II (A)	Electricidad y Magnetismo (A)		Sociología Empresarial	Electricidad y Magnetismo (A)	
19:00 a 20:00	Química General II (A)	Electricidad y Magnetismo (A)			Electricidad y Magnetismo (A)	

						3
HORA	LUNES	MARTES	MIÉRCOLES	JUEVES	VIERNES	SÁBADO
13:00 a 14:00	Probabilidad y Estadística I (A)	Probabilidad y Estadística I (A)				
14:00 a 15:00	Probabilidad y Estadística I (A)	Probabilidad y Estadística I (A)				
15:00 a 16:00	Probabilidad y Estadística I (A)	Responsabilidad Social (Electiva)	Sistemas y Recursos Económicos			
16:00 a 17:00	Contabilidad	Responsabilidad Social (Electiva)	Sistemas y Recursos Económicos	Responsabilidad Social (Electiva)	Sistemas y Recursos Económicos	
17:00 a 18:00	Contabilidad		Química Orgánica I (A)	Responsabilidad Social (Electiva)	Sistemas y Recursos Económicos	
18:00 a 19:00	Control de Proyectos (A)	Química Orgánica I (A)	Química Orgánica I (A)	Contabilidad	Control de Proyectos (A)	
19:00 a 20:00	Control de Proyectos (A)	Química Orgánica I (A)	Química Orgánica I (A)	Contabilidad	Control de Proyectos (A)	

						4
HORA	LUNES	MARTES	MIÉRCOLES	JUEVES	VIERNES	SÁBADO
13:00 a 14:00	Probabilidad y Estadística II (A)	Probabilidad y Estadística II (A)				
14:00 a 15:00	Probabilidad y Estadística II (A)	Probabilidad y Estadística II (A)	Gestión Empresarial		Programación Lineal (A)	
15:00 a 16:00	Probabilidad y Estadística II (A)		Gestión Empresarial		Programación Lineal (A)	
16:00 a 17:00	Gestión Empresarial	Seguridad e Higiene en el Trabajo (Electiva)	Gestión Empresarial	Seguridad e Higiene en el Trabajo (Electiva)		
17:00 a 18:00	Gestión Empresarial	Seguridad e Higiene en el Trabajo (Electiva)		Seguridad e Higiene en el Trabajo (Electiva)	Termodinámica (A)	
18:00 a 19:00	Termodinámica (A)	Entrenamiento y Desarrollo de de Personas en la Organización	Programación Lineal (A)	Entrenamiento y Desarrollo de de Personas en la Organización	Termodinámica (A)	
19:00 a 20:00	Termodinámica (A)	Entrenamiento y Desarrollo de de Personas en la Organización	Programación Lineal (A)	Entrenamiento y Desarrollo de de Personas en la Organización	Termodinámica (A)	





						5
HORA	LUNES	MARTES	MIÉRCOLES	JUEVES	VIERNES	SÁBADO
13:00 a 14:00						
14:00 a 15:00						
15:00 a 16:00						
16:00 a 17:00	Organización y Métodos	Métodos y Tiempos	Métodos y Tiempos	Mercadotecnia I	Mercadotecnia I	
17:00 a 18:00	Organización y Métodos	Métodos y Tiempos	Métodos y Tiempos	Mercadotecnia I	Mercadotecnia I	
18:00 a 19:00	Operaciones Básicas de la Industria I	Sistemas de Producción I	Sistemas de Producción I	Organización y Métodos	Operaciones Básicas de la Industria I	
19:00 a 20:00	Operaciones Básicas de la Industria I	Sistemas de Producción I	Sistemas de Producción I	Organización y Métodos	Operaciones Básicas de la Industria I	

						6
HORA	LUNES	MARTES	MIÉRCOLES	JUEVES	VIERNES	SÁBADO
13:00 a 14:00						Operaciones Básicas de la Industria II
14:00 a 15:00						Operaciones Básicas de la Industria II
15:00 a 16:00			Mercadotecnia II			Tecnología Relacionada
16:00 a 17:00	Elementos y Fundamentos de Máquinas	Finanzas	Mercadotecnia II	Mercadotecnia II	Sistemas de Producción II	Tecnología Relacionada
17:00 a 18:00	Elementos y Fundamentos de Máquinas	Finanzas	Sistemas de Producción II	Mercadotecnia II	Sistemas de Producción II	
18:00 a 19:00	Finanzas	Elementos y Fundamentos de Máquinas	Sistemas de Producción II	Tecnología Relacionada	Operaciones Básicas de la Industria II	
19:00 a 20:00	Finanzas	Elementos y Fundamentos de Máquinas	Sistemas de Producción II	Tecnología Relacionada	Operaciones Básicas de la Industria II	

						7
HORA	LUNES	MARTES	MIÉRCOLES	JUEVES	VIERNES	SÁBADO
13:00 a 14:00						Plan de Negocios
14:00 a 15:00						Plan de Negocios
15:00 a 16:00						
16:00 a 17:00	Gestión de Calidad	Administración de la Producción y las Operaciones		Gestión de Calidad	Formulación y Evaluación de Proyectos de Inversión	
17:00 a 18:00	Gestión de Calidad	Administración de la Producción y las Operaciones	Formulación y Evaluación de Proyectos de Inversión	Gestión de Calidad	Formulación y Evaluación de Proyectos de Inversión	
18:00 a 19:00	Innovación y Desarrollo de Nuevos Productos	Innovación y Desarrollo de Nuevos Productos	Formulación y Evaluación de Proyectos de Inversión	Administración de la Producción y las Operaciones	Plan de Negocios	
19:00 a 20:00	Innovación y Desarrollo de Nuevos Productos	Innovación y Desarrollo de Nuevos Productos	Formulación y Evaluación de Proyectos de Inversión	Administración de la Producción y las Operaciones	Plan de Negocios	

						8
HORA	LUNES	MARTES	MIÉRCOLES	JUEVES	VIERNES	SÁBADO
13:00 a 14:00						
14:00 a 15:00						Trabajo de Grado (D)
15:00 a 16:00			Logística (Electiva)			Trabajo de Grado (D)
16:00 a 17:00	Logística (Electiva)	Pasantía en Empresas	Logística (Electiva)	Legislación Laboral		Trabajo de Grado (D)
17:00 a 18:00	Logística (Electiva)	Pasantía en Empresas		Legislación Laboral		
18:00 a 19:00	Redes de Empresas (Electiva)	Legislación Laboral	Redes de Empresas (Electiva)	Trabajo de Grado (D)	Pasantía en Empresas	
19:00 a 20:00	Redes de Empresas (Electiva)	Legislación Laboral	Redes de Empresas (Electiva)	Trabajo de Grado (D)	Pasantía en Empresas	





LICENCIATURA EN TECNOLOGÍA DE PRODUCCIÓN - PLAN 2009

Horario de Exámenes - Primera Evaluación Parcial- 1er. Período

VIERNES		SÁBADO	
10/4/2026	HORA	11/4/2026	HORA
Control de Proyectos	17:00	Teoría Microeconómica	15:00
Programación Lineal	17:00		
Operaciones Básicas de la Industria I	17:00		
Operaciones Básicas de la Industria II	17:00		

LUNES		MARTES		MIÉRCOLES		JUEVES		VIERNES		SÁBADO	
13/4/2026	HORA	14/4/2026	HORA	15/4/2026	HORA	16/4/2026	HORA	17/4/2026	HORA	18/4/2026	HORA
Probabilidad y Estadística I	17:00	Métodos y Tiempos	17:00	Álgebra Lineal I	17:00	Seguridad e Higiene en el Trabajo (Electiva)	17:00	Sociología Empresarial	17:00		
Probabilidad y Estadística II	17:00	Elementos y Fundamentos de Maquinas	17:00	Química Orgánica I	17:00	Organización y Métodos	17:00	Sistemas y Recursos Económicos	17:00		
Gestión de Calidad	17:00	Gestión Empresarial	17:00			Legislación Laboral	17:00	Tecnología Relacionada	17:00		
Pasantía en Empresas	17:00							Administración de la Producción y las Operaciones	17:00		

LUNES		MARTES		MIÉRCOLES		JUEVES		VIERNES		SÁBADO	
20/4/2026	HORA	21/4/2026	HORA	22/4/2026	HORA	23/4/2026	HORA	24/4/2026	HORA	25/4/2026	HORA
Química General II	17:00	Responsabilidad Social(Electiva)	17:00	Electricidad y Magnetismo	17:00	Contabilidad	17:00	Gestión del Talento Humano	17:00	Plan de Negocios	15:00
Termodinámica	17:00	Innovación y Desarrollo de Nuevos Productos	17:00	Sistemas de Producción I	17:00	Formulación y Evaluación de Proyectos de Inversión	17:00	Entrenamiento y Desarrollo de Personas en la Organización	17:00	Trabajo de Grado	15:00
Finanzas	17:00	Redes de Empresas (Electiva)	17:00	Sistemas de Producción II	17:00	Logística (Electiva)	17:00	Mercadotecnia I	17:00		
								Mercadotecnia II	17:00		

Horario de Exámenes - Segunda Evaluación Parcial- 1er. Período

SÁBADO		SÁBADO	
30/5/2026	HORA	30/5/2026	HORA
Teoría Microeconómica	15:00		

LUNES		MARTES		MIÉRCOLES		JUEVES		VIERNES		SÁBADO	
1/6/2026	HORA	2/6/2026	HORA	3/6/2026	HORA	4/6/2026	HORA	5/6/2026	HORA	6/6/2026	HORA
Probabilidad y Estadística I	17:00	Métodos y Tiempos	17:00	Álgebra Lineal I	17:00	Seguridad e Higiene en el Trabajo (Electiva)	17:00	Sistemas y Recursos Económicos	17:00		
Probabilidad y Estadística II	17:00	Elementos y Fundamentos de Maquinas	17:00	Química Orgánica I	17:00	Organización y Métodos	17:00	Tecnología Relacionada	17:00		
Gestión de Calidad	17:00	Gestión Empresarial	17:00			Legislación Laboral	17:00	Administración de la Producción y las Operaciones	17:00		
Pasantía en Empresas	17:00										

LUNES		MARTES		MIÉRCOLES		JUEVES		VIERNES		SÁBADO	
8/6/2026	HORA	9/6/2026	HORA	10/6/2026	HORA	11/6/2026	HORA	12/6/2026	HORA	13/6/2026	HORA
Gestión del Talento Humano	17:00	Control de Proyectos	17:00	Electricidad y Magnetismo	17:00	Contabilidad	17:00	FERIADO NACIONAL		Plan de Negocios	15:00
Operaciones Básicas de la Industria I	17:00	Programación Lineal	17:00	Sistemas de Producción I	17:00	Formulación y Evaluación de Proyectos de Inversión	17:00			Operaciones Básicas de la Industria II	15:00
Mercadotecnia II	17:00	Redes de Empresas (Electiva)	17:00	Sistemas de Producción II	17:00	Logística (Electiva)	17:00				
						Mercadotecnia I	17:00				
						Entrenamiento y Desarrollo de Personas en la Organización	17:00				
						Sociología Empresarial	17:00				

LUNES		MARTES	
15/6/2026	HORA	16/6/2026	HORA
Química General II	17:00	Responsabilidad Social (Electiva)	17:00
Termodinámica	17:00	Innovación y Desarrollo de Nuevos Productos	17:00
Finanzas	17:00	Trabajo de Grado	17:00





LICENCIATURA EN TECNOLOGÍA DE PRODUCCIÓN - PLAN 2009

Horario de Exámenes - Primera Evaluación Final- Parcial Recuperatorio 1er. Período

MÉRCOLES		JUEVES		VIERNES		SÁBADO	
17/6/2026	HORA	18/6/2026	HORA	19/6/2026	HORA	20/6/2026	HORA
Álgebra	17:00	Organización y Métodos	17:00	Control de Proyectos	17:00	FERIADO NACIONAL	
Álgebra Lineal I	17:00	Legislación Laboral	17:00	Programación Lineal	17:00		
Química Orgánica I	17:00	Formulación y Evaluación de Proyectos de Inversión	17:00	Operaciones Básicas de la Industria I	17:00		
Seguridad e Higiene en el Trabajo(Electiva)	17:00			Operaciones Básicas de la Industria II	17:00		
LUNES		MARTES		MÉRCOLES		JUEVES	
22/6/2026	HORA	23/6/2026	HORA	24/6/2026	HORA	25/6/2026	HORA
Probabilidad y Estadística I	17:00	Gestión Empresarial	17:00	Mecánica	17:00	Logística (Electiva)	17:00
Probabilidad y Estadística II	17:00			Electricidad y Magnetismo	17:00		17:00
Gestión de Calidad	17:00			Sistemas de Producción I	17:00		17:00
Pasantía en Empresas	17:00			Sistemas de Producción II	17:00		17:00
Elementos y Fundamentos de Maquinas	17:00						17:00
LUNES		MARTES		MÉRCOLES		JUEVES	
29/6/2026	HORA	30/6/2026	HORA	1/7/2026	HORA	2/7/2026	HORA
Química General I	17:00	Responsabilidad Social (Electiva)	17:00	Métodos y Tiempos	17:00	Contabilidad	17:00
Química General II	17:00	Innovación y Desarrollo de Nuevos Productos	17:00				17:00
Termodinámica	17:00	Redes de Empresas (Electiva)	17:00				17:00
Finanzas	17:00	Diseño y Distribución de Planta	17:00				17:00
Geometría Analítica y Vectores I	17:00						17:00
LUNES		MARTES		MÉRCOLES		JUEVES	
6/7/2026	HORA	7/7/2026	HORA	8/7/2026	HORA	9/7/2026	HORA
Organización y Métodos	17:00	Gestión Empresarial	17:00	Álgebra	17:00	Legislación Laboral	17:00
				Álgebra Lineal I	17:00	Formulación y Evaluación de Proyectos de Inversión	17:00
				Química Orgánica I	17:00		17:00
				Seguridad e Higiene en el Trabajo (Electiva)	17:00		17:00
							17:00
LUNES		MARTES		MÉRCOLES		JUEVES	
13/7/2026	HORA	14/7/2026	HORA	15/7/2026	HORA	16/7/2026	HORA
Probabilidad y Estadística I	17:00	Responsabilidad Social (Electiva)	17:00	Mecánica	17:00	Logística(Electiva)	17:00
Probabilidad y Estadística II	17:00	Innovación y Desarrollo de Nuevos Productos	17:00	Electricidad y Magnetismo	17:00	Contabilidad	17:00
Gestión de Calidad	17:00	Redes de Empresas (Electiva)	17:00	Sistemas de Producción I	17:00		17:00
Pasantía en Empresas	17:00			Sistemas de Producción II	17:00		17:00
Elementos y Fundamentos de Maquinas	17:00						17:00
LUNES		MARTES		MÉRCOLES		JUEVES	
20/7/2026	HORA	21/7/2026	HORA	22/7/2026	HORA	23/7/2026	HORA
Química General I	17:00	Sistemas y Recursos Económicos	17:00	Diseño y Distribución de Planta	17:00		
Química General II	17:00	Administración de la Producción y las Operaciones	17:00	Métodos y Tiempos	17:00		
Termodinámica	17:00			Tecnología Relacionada	17:00		
Finanzas	17:00						
Geometría Analítica y Vectores I	17:00						

Horario de Exámenes - Segunda Evaluación Final- 1er. Período

LUNES		MARTES		MÉRCOLES		JUEVES		VIERNES		SÁBADO	
6/7/2026	HORA	7/7/2026	HORA	8/7/2026	HORA	9/7/2026	HORA	10/7/2026	HORA	11/7/2026	HORA
Organización y Métodos	17:00	Gestión Empresarial	17:00	Álgebra	17:00	Legislación Laboral	17:00	Control de Proyectos	17:00	Teoría Económica	15:00
				Álgebra Lineal I	17:00	Formulación y Evaluación de Proyectos de Inversión	17:00	Programación Lineal	17:00	Teoría Microeconómica	15:00
				Química Orgánica I	17:00			Operaciones Básicas de la Industria I	17:00		
				Seguridad e Higiene en el Trabajo (Electiva)	17:00			Operaciones Básicas de la Industria II	17:00		
								Sociología Empresarial	17:00		
LUNES		MARTES		MÉRCOLES		JUEVES		VIERNES		SÁBADO	
13/7/2026	HORA	14/7/2026	HORA	15/7/2026	HORA	16/7/2026	HORA	17/7/2026	HORA	18/7/2026	HORA
Probabilidad y Estadística I	17:00	Responsabilidad Social (Electiva)	17:00	Mecánica	17:00	Logística(Electiva)	17:00	Gestión del Talento Humano	17:00	Plan de Negocios	15:00
Probabilidad y Estadística II	17:00	Innovación y Desarrollo de Nuevos Productos	17:00	Electricidad y Magnetismo	17:00	Contabilidad	17:00	Entrenamiento y Desarrollo de Personas en la Organización	17:00	Trabajo de Grado	15:00
Gestión de Calidad	17:00	Redes de Empresas (Electiva)	17:00	Sistemas de Producción I	17:00			Mercadotecnia I	17:00		
Pasantía en Empresas	17:00			Sistemas de Producción II	17:00			Mercadotecnia II	17:00		
Elementos y Fundamentos de Maquinas	17:00							Calculo Diferencial e Integral	17:00		
LUNES		MARTES		MÉRCOLES		JUEVES		VIERNES		SÁBADO	
20/7/2026	HORA	21/7/2026	HORA	22/7/2026	HORA	23/7/2026	HORA	24/7/2026	HORA	25/7/2026	HORA
Química General I	17:00	Sistemas y Recursos Económicos	17:00	Diseño y Distribución de Planta	17:00						
Química General II	17:00	Administración de la Producción y las Operaciones	17:00	Métodos y Tiempos	17:00						
Termodinámica	17:00			Tecnología Relacionada	17:00						
Finanzas	17:00										
Geometría Analítica y Vectores I	17:00										





LICENCIATURA EN TECNOLOGÍA DE PRODUCCIÓN - PLAN 2009

Horario de Exámenes - Primera Evaluación Parcial- 2do. Período

LUNES		MARTES		MIÉRCOLES		JUEVES		VIERNES		SÁBADO	
14/9/2026	HORA	15/9/2026	HORA	16/9/2026	HORA	17/9/2026	HORA	18/9/2026	HORA	19/9/2026	HORA
Probabilidad y Estadística I	17:00	Organización y Métodos	17:00	Química Orgánica I	17:00	Legislación Laboral	17:00	Control de Proyectos	17:00		
Probabilidad y Estadística II	17:00	Gestión Empresarial	17:00	Seguridad e Higiene en el Trabajo (Electiva)	17:00	Formulación y Evaluación de Proyectos de Inversión	17:00	Programación Lineal	17:00		
Gestión de Calidad	17:00							Operaciones Básicas de la Industria I	17:00		
Pasantía en Empresas	17:00							Operaciones Básicas de la Industria II	17:00		
Elementos y Fundamentos de Maquinas	17:00										
LUNES		MARTES		MIÉRCOLES		JUEVES		VIERNES		SÁBADO	
21/9/2026	HORA	22/9/2026	HORA	23/9/2026	HORA	24/9/2026	HORA	25/9/2026	HORA	26/9/2026	HORA
ASUETO ACADÉMICO		Responsabilidad Social (Electiva)	17:00	Sistemas de Producción I	17:00	ASUETO UNIVERSITARIO		Entrenamiento y Desarrollo de Personas en la Organización	17:00	Plan de Negocios	15:00
		Innovación y Desarrollo de Nuevos Productos	17:00	Sistemas de Producción II	17:00			Mercadotecnia I	17:00	Trabajo de Grado	15:00
		Redes de Empresas (Electiva)	17:00					Mercadotecnia II	17:00		
		Logística (Electiva)	17:00								
LUNES		MARTES		MIÉRCOLES		JUEVES		VIERNES			
28/9/2026	HORA	29/9/2026	HORA	30/9/2026	HORA	1/10/2026	HORA	2/10/2026	HORA		
Termodinámica	17:00	FERIADO NACIONAL		Métodos y Tiempos	17:00	Contabilidad	17:00	Administración de la Producción y las Operaciones	17:00		
Finanzas	17:00			Tecnología Relacionada	17:00						
Sistemas y Recursos Económicos	17:00										

Horario de Exámenes - Segunda Evaluación Parcial- 2do. Período

		MARTES		MIÉRCOLES		JUEVES		VIERNES		SÁBADO	
		3/11/2026	HORA	4/11/2026	HORA	5/11/2026	HORA	6/11/2026	HORA	7/11/2026	HORA
		Organización y Métodos	17:00	Química Orgánica I	17:00	Legislación Laboral	17:00	Control de Proyectos	17:00		
		Gestión Empresarial	17:00	Seguridad e Higiene en el Trabajo (Electiva)	17:00	Formulación y Evaluación de Proyectos de Inversión	17:00	Programación Lineal	17:00		
								Operaciones Básicas de la Industria I	17:00		
							Operaciones Básicas de la Industria II	17:00			
LUNES		MARTES		MIÉRCOLES		JUEVES		VIERNES		SÁBADO	
9/11/2026	HORA	10/11/2026	HORA	11/11/2026	HORA	12/11/2026	HORA	13/11/2026	HORA	14/11/2026	HORA
Probabilidad y Estadística I	17:00	Logística (Electiva)	17:00	Sistemas de Producción I	17:00	Contabilidad	17:00	Entrenamiento y Desarrollo de Personas en la Organización	17:00	Plan de Negocios	15:00
Probabilidad y Estadística II	17:00			Sistemas de Producción II	17:00	Administración de la Producción y las Operaciones	17:00	Mercadotecnia I	17:00	Trabajo de Grado	15:00
Gestión de Calidad	17:00							Mercadotecnia II	17:00		
Pasantía en Empresas	17:00										
Elementos y Fundamentos de Maquinas	17:00										
LUNES		MARTES		MIÉRCOLES							
16/11/2026	HORA	17/11/2026	HORA	18/11/2026	HORA						
Termodinámica	17:00	Responsabilidad Social (Electiva)	17:00	Métodos y Tiempos	17:00						
Finanzas	17:00	Innovación y Desarrollo de Nuevos Productos	17:00	Tecnología Relacionada	17:00						
Sistemas y Recursos Económicos	17:00										
Redes de Empresas (Electiva)	17:00										





LICENCIATURA EN TECNOLOGÍA DE PRODUCCIÓN - PLAN 2009

Horario de Exámenes - Primera Evaluación Final- Parcial Recuperatorio 2do. Período

JUEVES		VIERNES		SÁBADO	
19/11/2026	HORA	20/11/2026	HORA	21/11/2026	HORA
		Control de Proyectos	17:00	Teoría Microeconómica	15:00
		Programación Lineal	17:00		
		Operaciones Básicas de la Industria I	17:00		
		Operaciones Básicas de la Industria II	17:00		
		Sociología Empresarial	17:00		
LUNES		MARTES		MIÉRCOLES	
23/11/2026	HORA	24/11/2026	HORA	25/11/2026	HORA
Probabilidad y Estadística I	17:00	Organización y Métodos	17:00	Álgebra Lineal I	17:00
Probabilidad y Estadística II	17:00	Gestión Empresarial	17:00	Química Orgánica I	17:00
Gestión de Calidad	17:00			Seguridad e Higiene en el Trabajo (Electiva)	17:00
Pasantía en Empresas	17:00				
Elementos y Fundamentos de Maquinas	17:00				
JUEVES		VIERNES		SÁBADO	
26/11/2026	HORA	27/11/2026	HORA	28/11/2026	HORA
Formulación y Evaluación de Proyectos de Inversión	17:00	Gestión del Talento Humano	17:00	Plan de Negocios	15:00
		Entrenamiento y Desarrollo de Personas en la Organización	17:00	Trabajo de Grado	15:00
		Mercadotecnia I	17:00		
		Mercadotecnia II	17:00		
LUNES		MARTES		MIÉRCOLES	
30/11/2026	HORA	1/12/2026	HORA	2/12/2026	HORA
Química General II	17:00	Responsabilidad Social (Electiva)	17:00	Electricidad y Magnetismo	17:00
Termodinámica	17:00	Innovación y Desarrollo de Nuevos Productos	17:00	Métodos y Tiempos	17:00
Finanzas	17:00	Logística (Electiva)	17:00	Tecnología Relacionada	17:00
Sistemas y Recursos Económicos	17:00				
Redes de Empresas (Electiva)	17:00				
JUEVES		VIERNES		SÁBADO	
3/12/2026	HORA	4/12/2026	HORA	5/12/2026	HORA
Contabilidad	17:00	Sistemas de Producción I	17:00		
Administración de la Producción y las Operaciones	17:00	Sistemas de Producción II	17:00		
Legislación Laboral	17:00				

Horario de Exámenes - Segunda Evaluación Final- 2do. Período

LUNES		MARTES		MIÉRCOLES		JUEVES		VIERNES		SÁBADO	
7/12/2026	HORA	8/12/2026	HORA	9/12/2026	HORA	10/12/2026	HORA	11/12/2026	HORA	12/12/2026	HORA
		FERIADO NACIONAL		Álgebra Lineal I	17:00	Legislación Laboral	17:00	Control de Proyectos	17:00	Teoría Microeconómica	15:00
				Química Orgánica I	17:00	Formulación y Evaluación de Proyectos de Inversión	17:00	Programación Lineal	17:00		
				Seguridad e Higiene en el Trabajo (Electiva)	17:00			Operaciones Básicas de la Industria I	17:00		
				Organización y Métodos	17:00			Operaciones Básicas de la Industria II	17:00		
					17:00			Sociología Empresarial	17:00		
LUNES		MARTES		MIÉRCOLES		JUEVES		VIERNES		SÁBADO	
14/12/2026	HORA	15/12/2026	HORA	16/12/2026	HORA	17/12/2026	HORA	18/12/2026	HORA	19/12/2026	HORA
Probabilidad y Estadística I	17:00	Gestión Empresarial	17:00	Electricidad y Magnetismo	17:00	Contabilidad	17:00	Gestión del Talento Humano	17:00	Plan de Negocios	15:00
Probabilidad y Estadística II	17:00			Métodos y Tiempos	17:00	Administración de la Producción y las Operaciones	17:00	Entrenamiento y Desarrollo de Personas en la Organización	17:00	Trabajo de Grado	15:00
Gestión de Calidad	17:00			Tecnología Relacionada	17:00			Mercadotecnia I	17:00		
Pasantía en Empresas	17:00							Mercadotecnia II	17:00		
Elementos y Fundamentos de Maquinas	17:00										
LUNES		MARTES		MIÉRCOLES		JUEVES		VIERNES		SÁBADO	
21/12/2026	HORA	22/12/2026	HORA	23/12/2026	HORA	24/12/2026	HORA	25/12/2026	HORA	26/12/2026	HORA
Química General II	17:00	Responsabilidad Social (Electiva)	17:00	Sistemas de Producción I	17:00	ASUETO UNIVERSITARIO		FERIADO NACIONAL			
Termodinámica	17:00	Innovación y Desarrollo de Nuevos Productos	17:00	Sistemas de Producción II	17:00						
Finanzas	17:00	Logística (Electiva)	17:00								
Sistemas y Recursos Económicos	17:00										
Redes de Empresas (Electiva)	17:00										





MALLA CURRICULAR LICENCIATURA EN LOGÍSTICA Y GESTIÓN DEL TRANSPORTE									
ÁREAS DE CONOCIMIENTO	CÓDIGOS	ASIGNATURAS	HORAS DE TRABAJO ACADÉMICO					CRÉDITOS HTTA/30	PRERREQUISITOS
			HTD SEMANAL	HTI SEMANAL	H S SEMANAL	P A, SEMANAS	HTTA SEMESTRAL		
CB	M08C5	ALGEBRA Y GEOMETRIA ANALÍTICA	5	5	10	18	180	6	
CB	M22C5	CÁLCULO DIFERENCIAL E INTEGRAL	5	5	10	18	180	6	
CP	T02L5	COSTOS EN OPERACIONES LOGÍSTICAS	5	5	10	18	180	6	FUNDAMENTOS DE LOGÍSTICA Y CADENA DE SUMINISTRO
CC	D26C5	CULTURA NACIONAL	5	5	10	18	180	6	
CP	T04L5	DERECHO DEL TRANSPORTE	5	5	10	18	180	6	GESTIÓN Y OPERACIONES DEL TRANSPORTE
CB	T06C5	DISEÑO Y SEGURIDAD DE PLANTA	5	5	10	18	180	6	
CO	O01O5	ELECTIVA I	5	5	10	18	180	6	
CO	O02O5	ELECTIVA II	5	5	10	18	180	6	
CO	O03O5	ELECTIVA III	5	5	10	18	180	6	
CB	E09C5	ESTADÍSTICA APLICADA	5	5	10	18	180	6	ÁLGEBRA Y GEOMETRÍA ANALÍTICA
CP	T09C5	ESTUDIO DEL TRABAJO	5	5	10	18	180	6	GESTIÓN DEL TALENTO HUMANO
CB	F12L5	FÍSICA DE LOS MATERIALES	5	5	10	18	180	6	CÁLCULO DIFERENCIAL E INTEGRAL
CP	T11L5	FORMULACIÓN Y DISEÑO DE PROYECTOS LOGÍSTICOS	5	5	10	18	180	6	COSTOS EN OPERACIONES LOGÍSTICAS
CP	T13C5	FUNDAMENTOS DE LOGÍSTICA Y CADENA DE SUMINISTRO	5	5	10	18	180	6	DISEÑO Y SEGURIDAD DE PLANTA
CP	T14L5	GEOGRAFÍA PARA EL TRANSPORTE	5	5	10	18	180	6	GESTIÓN Y OPERACIONES DEL TRANSPORTE
CP	T15L5	GESTIÓN DE COMPRAS Y SISTEMAS DE INVENTARIOS	5	5	10	18	180	6	LOGÍSTICA DE DISTRIBUCIÓN Y TRANSPORTE
CB	T16C5	GESTIÓN DE EMPRESAS	5	5	10	18	180	6	TEORÍA ECONÓMICA
CP	T17C5	GESTIÓN DE LA CALIDAD	5	5	10	18	180	6	ESTADÍSTICA APLICADA
CP	T18L5	GESTIÓN DE LAS TECNOLOGÍAS DE LA INFORMACIÓN Y LA COMUNICACIÓN	5	5	10	18	180	6	FORMULACIÓN Y DISEÑO DE PROYECTOS LOGÍSTICOS
CB	T19C5	GESTIÓN DEL TALENTO HUMANO	5	5	10	18	180	6	
CP	T20L5	GESTIÓN PORTUARIA Y VÍAS NAVEGABLES	5	5	10	18	180	6	GEOGRAFÍA PARA EL TRANSPORTE
CP	T21L5	GESTIÓN Y OPERACIONES DEL TRANSPORTE	5	5	10	18	180	6	
CC	D27C5	GUARANÍ	5	5	10	18	180	6	
CC	D28C5	INGLÉS	5	5	10	18	180	6	
CC	T22L5	INGLÉS TÉCNICO APLICADO	5	5	10	18	180	6	INGLÉS
CP	E15C5	INVESTIGACIÓN OPERATIVA	5	5	10	18	180	6	ESTADÍSTICA APLICADA
CC	T23C5	LEGISLACIÓN LABORAL	5	5	10	18	180	6	
CP	T24L5	LOGÍSTICA DE DISTRIBUCIÓN Y TRANSPORTE	5	5	10	18	180	6	TRADE MARKETING Y LOGÍSTICA INTEGRAL. LOGÍSTICA DE PRODUCCIÓN
CP	T25L5	LOGÍSTICA DE PRODUCCIÓN	5	5	10	18	180	6	FUNDAMENTOS DE LOGÍSTICA Y CADENA DE SUMINISTRO
CP	T26L5	LOGÍSTICA EN EL COMERCIO INTERNACIONAL	5	5	10	18	180	6	DERECHO DEL TRANSPORTE
CP	T27L5	LOGISTICA INVERSA	5	5	10	18	180	6	GESTIÓN DE COMPRAS Y SISTEMAS DE INVENTARIOS
CP	T29L5	MODELADO DE TRÁFICO	5	5	10	18	180	6	SISTEMA DE TRANSPORTE
P	T31L5	PASANTÍA	5	5	10	18	180	6	LEGISLACIÓN LABORAL. ESTUDIO DEL TRABAJO. GESTIÓN DE COMPRAS Y SISTEMAS DE INVENTARIOS.
CB	Q12L5	QUÍMICA DE LOS MATERIALES	5	5	10	18	180	6	
CP	T36L5	SEGURIDAD EN EL TRANSPORTE	5	5	10	18	180	6	GESTIÓN Y OPERACIONES DEL TRANSPORTE.
CP	T37L5	SISTEMA DE TRANSPORTE	5	5	10	18	180	6	SEGURIDAD EN EL TRANSPORTE
CP	T39L5	TECNOLOGÍA DE ENVASES Y EMBALAJES	5	5	10	18	180	6	QUÍMICA DE LOS MATERIALES
CB	T41C5	TEORÍA ECONÓMICA	5	5	10	18	180	6	
TG	T42L5	TRABAJO DE GRADO	5	5	10	18	180	6	PASANTÍA
CP	T44L5	TRADE MARKETING Y LOGISTICA INTEGRAL	5	5	10	18	180	6	GESTIÓN DE EMPRESAS. TECNOLOGÍA DE ENVASES Y EMBALAJES
TOTAL DE LA CARRERA (4 AÑOS):							7200	240	
TOTAL ANUAL:							1800	60	

ASIGNATURAS ELECTIVAS I, II, III: ASIGNATURAS CON CONTENIDOS PROGRAMÁTICOS VARIABLES QUE DAN RESPUESTA A LA DINÁMICA NATURAL DE IMPLEMENTACIÓN CURRICULAR; APROBADAS POR EL CONSEJO DIRECTIVO EN CADA PERIODO LECTIVO. EL ESTUDIANTE PODRÁ ACREDITAR COMO ELECTIVA CUALQUIER ASIGNATURA APROBADA CON ANTERIORIDAD A LA VIGENCIA DE ESTE PLAN.





LICENCIATURA EN LOGÍSTICA Y GESTIÓN DEL TRANSPORTE - PLAN 2025

						1
HORA	LUNES	MARTES	MIÉRCOLES	JUEVES	VIERNES	SÁBADO
07:00 a 08:00		Química de los Materiales	Álgebra y Geometría Analítica (M)	Cultura Nacional (M)	Álgebra y Geometría Analítica (M)	
08:00 a 09:00	Química de los Materiales	Química de los Materiales	Álgebra y Geometría Analítica (M)	Cultura Nacional (M)	Álgebra y Geometría Analítica (M)	
09:00 a 10:00	Química de los Materiales	Química de los Materiales	Álgebra y Geometría Analítica (M)	Cultura Nacional (M)		
10:00 a 11:00	Cálculo Diferencial e Integral (F)	Cultura Nacional (M)	Diseño y Seguridad de Planta (M)	Diseño y Seguridad de Planta (M)		
11:00 a 12:00	Cálculo Diferencial e Integral (F)	Cultura Nacional (M)	Diseño y Seguridad de Planta (M)	Diseño y Seguridad de Planta (M)	Cálculo Diferencial e Integral (F)	
12:00 a 13:00	Cálculo Diferencial e Integral (F)			Diseño y Seguridad de Planta (M)	Cálculo Diferencial e Integral (F)	
13:00 a 14:00						

						2
HORA	LUNES	MARTES	MIÉRCOLES	JUEVES	VIERNES	SÁBADO
07:00 a 08:00			Estadística Aplicada (M)		Estadística Aplicada (M)	
08:00 a 09:00	Gestión y Operaciones del Transporte		Estadística Aplicada (M)	Gestión del Talento Humano (M)	Estadística Aplicada (M)	
09:00 a 10:00	Gestión y Operaciones del Transporte		Estadística Aplicada (M)	Gestión del Talento Humano (M)	Física de los Materiales	
10:00 a 11:00	Teoría Económica (M)	Gestión del Talento Humano (M)	Gestión y Operaciones del Transporte	Física de los Materiales	Física de los Materiales	
11:00 a 12:00	Teoría Económica (M)	Gestión del Talento Humano (M)	Gestión y Operaciones del Transporte	Física de los Materiales	Teoría Económica (M)	
12:00 a 13:00	Teoría Económica (M)	Gestión del Talento Humano (M)	Gestión y Operaciones del Transporte	Física de los Materiales	Teoría Económica (M)	
13:00 a 14:00						

						3
HORA	LUNES	MARTES	MIÉRCOLES	JUEVES	VIERNES	SÁBADO
07:00 a 08:00	Fundamentos de Logística y Cadena de Suministro (M)					
08:00 a 09:00	Fundamentos de Logística y Cadena de Suministro (M)	Tecnología de Envases y Embalajes	Fundamentos de Logística y Cadena de Suministro (M)	Tecnología de Envases y Embalajes	Geografía para el Transporte	
09:00 a 10:00	Fundamentos de Logística y Cadena de Suministro (M)	Tecnología de Envases y Embalajes	Fundamentos de Logística y Cadena de Suministro (M)	Tecnología de Envases y Embalajes	Geografía para el Transporte	
10:00 a 11:00	Gestión de Empresas	Investigación Operativa (M)	Gestión de Empresas	Tecnología de Envases y Embalajes	Geografía para el Transporte	
11:00 a 12:00	Gestión de Empresas	Investigación Operativa (M)	Gestión de Empresas	Geografía para el Transporte	Investigación Operativa (M)	
12:00 a 13:00	Gestión de Empresas	Investigación Operativa (M)		Geografía para el Transporte	Investigación Operativa (M)	
13:00 a 14:00						

						4
HORA	LUNES	MARTES	MIÉRCOLES	JUEVES	VIERNES	SÁBADO
07:00 a 08:00	Electiva I	Seguridad en el Transporte				
08:00 a 09:00	Electiva I	Seguridad en el Transporte		Seguridad en el Transporte	Trade Marketing y Logística Integral	
09:00 a 10:00	Logística de Producción	Electiva I	Logística de Producción	Seguridad en el Transporte	Trade Marketing y Logística Integral	
10:00 a 11:00	Logística de Producción	Electiva I	Logística de Producción	Seguridad en el Transporte	Trade Marketing y Logística Integral	
11:00 a 12:00	Logística de Producción	Electiva I	Trade Marketing y Logística Integral	Derecho del Transporte		
12:00 a 13:00	Derecho del Transporte		Trade Marketing y Logística Integral	Derecho del Transporte		
13:00 a 14:00	Derecho del Transporte			Derecho del Transporte		





LICENCIATURA EN LOGISTICA Y GESTION DEL TRANSPORTE - PLAN 2025

Horario de Exámenes - Primera Evaluación Parcial- 1er. Período			
VIERNES		SÁBADO	
10/4/2026	HORA	11/4/2026	HORA
		Cultura Nacional	09:00

SÁBADO	
30/5/2026	HORA
Cultura Nacional	09:00

Horario de Exámenes - Primera Evaluación Final- Parcial Recuperatorio 1er. Período**Horario de Exámenes - Segunda Evaluación Final- 1er. Período**



LICENCIATURA EN LOGÍSTICA Y GESTIÓN DEL TRANSPORTE - PLAN 2025

Horario de Exámenes - Primera Evaluación Parcial- 2do. Período

LUNES		MARTES		MIÉRCOLES		JUEVES		VIERNES		SÁBADO	
14/9/2026	HORA	15/9/2026	HORA	16/9/2026	HORA	17/9/2026	HORA	18/9/2026	HORA	19/9/2026	HORA
Química de los Materiales	9:00	Electiva I	9:00	Álgebra y Geometría Analítica	9:00	Derecho del Transporte	9:00	Geografía para el Transporte	9:00	Cultura Nacional	09:00
Estadística Aplicada	9:00	Teoría Económica	9:00	Gestión y Operaciones del Transporte	9:00	Gestión del Talento Humano	9:00				
Investigación Operativa	9:00	Gestión de Empresas	9:00								
Logística de Producción	9:00										
LUNES		MARTES		MIÉRCOLES		JUEVES		VIERNES		SÁBADO	
21/9/2026	HORA	22/9/2026	HORA	23/9/2026	HORA	24/9/2026	HORA	25/9/2026	HORA	26/9/2026	HORA
ASUETO ACADÉMICO		Seguridad en el Transporte	9:00			ASUETO UNIVERSITARIO				Guaraní	15:00
		Diseño y Seguridad de Planta	9:00								
		Fundamentos de Logística y Cadena de Suministro	9:00								
LUNES		MARTES		MIÉRCOLES		JUEVES		VIERNES			
28/9/2026	HORA	29/9/2026	HORA	30/9/2026	HORA	1/10/2026	HORA	2/10/2026	HORA		
		FERIADO NACIONAL		Física de los Materiales	9:00	Inglés	17:00	Cálculo Diferencial e Integral	9:00		
				Tecnología de Envases y Embalajes	9:00			Trade Marketing y Logística Integral	9:00		

Horario de Exámenes - Segunda Evaluación Parcial- 2do. Período

		MARTES		MIÉRCOLES		JUEVES		VIERNES		SÁBADO	
		3/11/2026	HORA	4/11/2026	HORA	5/11/2026	HORA	6/11/2026	HORA	7/11/2026	HORA
		Electiva I	9:00	Álgebra y Geometría Analítica	9:00	Derecho del Transporte	9:00	Geografía para el Transporte	9:00	Cultura Nacional	09:00
		Teoría Económica	9:00	Gestión y Operaciones del Transporte	9:00	Gestión del Talento Humano	9:00				
		Gestión de Empresas	9:00								
LUNES		MARTES		MIÉRCOLES		JUEVES		VIERNES		SÁBADO	
9/11/2026	HORA	10/11/2026	HORA	11/11/2026	HORA	12/11/2026	HORA	13/11/2026	HORA	14/11/2026	HORA
Química de los Materiales	9:00	Seguridad en el Transporte	9:00			Física de los Materiales	9:00	Cálculo Diferencial e Integral	9:00	Guaraní	15:00
Estadística Aplicada	9:00	Diseño y Seguridad de Planta	9:00			Tecnología de Envases y Embalajes	9:00	Trade Marketing y Logística Integral	9:00		
Investigación Operativa	9:00	Fundamentos de Logística y Cadena de Suministro	9:00								
Logística de Producción	9:00										
LUNES		MARTES		MIÉRCOLES							
16/11/2026	HORA	17/11/2026	HORA	18/11/2026	HORA						
		Inglés	17:00								

Horario de Exámenes - Primera Evaluación Final- Parcial Recuperatorio 2do. Período

						JUEVES		VIERNES		SÁBADO	
19/11/2026		HORA		20/11/2026		HORA		21/11/2026		HORA	
Derecho del Transporte		9:00		Geografía para el Transporte		9:00		Cultura Nacional		9:00	
Gestion del Talento Humano		9:00									
LUNES		MARTES		MIÉRCOLES		JUEVES		VIERNES		SÁBADO	
23/11/2026	HORA	24/11/2026	HORA	25/11/2026	HORA	26/11/2026	HORA	27/11/2026	HORA	28/11/2026	HORA
Química de los Materiales	9:00	Electiva I	9:00	Álgebra y Geometría Analítica	9:00	Física de los Materiales	9:00	Cálculo Diferencial e Integral	9:00	Guaraní	15:00
Estadística Aplicada	9:00	Teoría Económica	9:00	Gestión y Operaciones del Transporte	9:00	Tecnología de Envases y Embalajes	9:00	Trade Marketing y Logística Integral	9:00		
Investigación Operativa	9:00	Gestión de Empresas	9:00								
Logística de Producción	9:00										
LUNES		MARTES		MIÉRCOLES		JUEVES		VIERNES		SÁBADO	
30/11/2026	HORA	1/12/2026	HORA	2/12/2026	HORA	3/12/2026	HORA	4/12/2026	HORA	5/12/2026	HORA
		Seguridad en el Transporte	9:00							Inglés	15:00
		Fundamentos de Logística y Cadena de Suministro	9:00								
		Diseño y Seguridad de Planta	9:00								

Horario de Exámenes - Segunda Evaluación Final- 2do. Período

LUNES		MARTES		MIÉRCOLES		JUEVES		VIERNES		SÁBADO	
7/12/2026	HORA	8/12/2026	HORA	9/12/2026	HORA	10/12/2026	HORA	11/12/2026	HORA	12/12/2026	HORA
		FERIADO NACIONAL		Álgebra y Geometría Analítica	9:00	Derecho del Transporte	9:00	Geografía para el Transporte	9:00	Cultura Nacional	09:00
				Gestión y Operaciones del Transporte	9:00	Gestión del Talento Humano	9:00				
LUNES		MARTES		MIÉRCOLES		JUEVES		VIERNES		SÁBADO	
14/12/2026	HORA	15/12/2026	HORA	16/12/2026	HORA	17/12/2026	HORA	18/12/2026	HORA	19/12/2026	HORA
Química de los Materiales	9:00	Electiva I	9:00			Física de los Materiales	9:00	Cálculo Diferencial e Integral	9:00	Guaraní	15:00
Estadística Aplicada	9:00	Teoría Económica	9:00			Tecnología de Envases y Embalajes	9:00	Trade Marketing y Logística Integral	9:00		
Investigación Operativa	9:00	Gestión de Empresas	9:00			Diseño y Seguridad de Planta	9:00				
Logística de Producción	9:00										
LUNES		MARTES		MIÉRCOLES		JUEVES		VIERNES		SÁBADO	
21/12/2026	HORA	22/12/2026	HORA	23/12/2026	HORA	24/12/2026	HORA	25/12/2026	HORA	26/12/2026	HORA
		Seguridad en el Transporte	9:00			ASUETO UNIVERSITARIO		FERIADO NACIONAL			
		Fundamentos de Logística y Cadena de Suministro	9:00								
		Inglés	17:00								





LICENCIATURA EN LOGÍSTICA Y GESTIÓN DEL TRANSPORTE

PLAN CURRICULAR 2016

Aprobado por Resolución Nº 0514-00-2014 del Consejo Superior Universitario - Aprobado la habilitación por Resolución Nº 122/15 del CONES

CÓDIGO	ASIGNATURAS	HORAS SEMANALES			Total (16 semanas)	CRÉDITOS	PRE-REQUISITOS
		T	P	TOTAL			
14C	Geometría Analítica y Vectores I	2	3	5	75	3	
01LT	Diseño y Distribución de Planta	2	2	4	60	3	
02LT	Química de los Materiales	3	2	5	75	4	
09C	Calculo Diferencial e Integral	4	5	6	90	5	
26T	Teoría Económica	3	1	4	60	3	
01C	Algebra	4	2	6	90	5	
03LT	Física de los Materiales	4	2	6	90	5	Cálculo Diferencial e Integral- Geometría Analítica y Vectores I
04LT	Administración de Empresas	3	1	4	60	3	Teoría Económica
27T	Teoría Microeconómica	3	1	4	60	3	Teoría Económica
02T	Contabilidad	2	2	4	60	3	
06LT	Probabilidad y Estadística	3	2	5	75	4	Algebra
12LT	Derecho Laboral	4	0	4	60	4	
08LT	Introducción a la Gestión de Transporte	3	1	4	60	3	Administración de Empresas-Contabilidad
07LT	Fundamentos de Logística	3	2	5	75	4	Diseño y Distribución de Planta-Teoría Microeconómica
05LT	Investigación de Operaciones I	2	2	4	60	3	Probabilidad y Estadística
10LT	Inglés I	3	2	5	75	4	
16LT	Tecnología de Envases y Embalajes	2	2	4	60	3	Química de los Materiales-Física de los Materiales
17LT	Marketing	3	2	5	75	4	Administración de Empresas
13LT	Seguridad en el Transporte	3	1	4	60	3	Química de los Materiales- Física de los Materiales
14LT	Seguridad e Higiene en el Trabajo	3	2	5	75	4	Derecho Laboral
15LT	Inglés II	2	2	4	60	3	Inglés I
11LT	Logística de Producción	3	1	4	60	3	Fundamentos de Logística - Investigación de Operaciones I
01E	Electiva I	2	2	4	60	3	
09LT	Investigación de Operaciones II	2	2	4	60	3	Investigación de Operaciones I
33LT	Logística de Distribución y Transporte	3	2	5	75	4	Logística de Producción - Marketing /Seguridad en el Transporte
02E	Electiva II	2	2	4	60	3	
18LT	Derecho del Transporte	2	2	4	60	3	Introducción a la Gestión de Transporte
19LT	Inglés III	3	2	5	75	4	Inglés II
20LT	Operaciones de Transporte	3	2	5	75	4	Introducción a la Gestión de Transporte - Tecnología de Envases yEmbalajes
34LT	Gestión de la Calidad	2	2	4	60	3	Investigación de Operaciones II - Administración de Empresas
21LT	Gestión de Compras y Sistema de Inventarios	2	2	4	60	3	Contabilidad - Logística de Producción
22LT	Sistema de Transporte I	3	2	5	75	4	Operaciones de Transporte - Seguridad e Higiene en el Trabajo
23LT	Logística en el Comercio Internacional	3	2	5	75	4	Derecho del Transporte - Logística de Distribución y Transporte
24LT	Costos en Operaciones Logísticas	3	2	5	75	4	Contabilidad -Logística de Distribución y Transporte
25LT	Inglés IV	2	2	4	60	3	Inglés III
26LT	Gestión de las Tecnologías de la Información y la Comunicación	2	2	4	60	3	Gestión de la Calidad
27LT	Tecnología y Modelo de Transporte	3	1	4	60	3	Sistema de Transporte I
03E	Electiva III	2	2	4	60	3	
28LT	Logística Inversa	2	2	4	60	3	Gestión de Compras y Sistemas de Inventarios
29LT	Sistema de Transporte II	3	2	5	75	4	Sistema de Transporte I
30LT	Elaboración de Proyectos Logísticos y de Transporte	2	2	4	60	3	Costos en Operaciones Logísticas - Gestión de las Tecnologías de la Información y la Comunicación
31LT	Pasantía en Empresas	2	2	4	60	3	Sistema de Transporte II - Tecnología y Modelo de Transporte
04E	Electiva IV	2	2	4	60	3	
32LT	Trabajo de Grado	3	2	5	75	4	Elaboración de Proyectos Logísticos y de Transporte - Logística Inversa
		197	2955	154			

ELECTIVA I, II, III, IV: Asignaturas con contenidos programáticos variables que dan respuesta a la dinámica natural de la implementación curricular; aprobadas por el Consejo Directivo en cada período electivo. El estudiante podrá acreditar como electiva cualquier asignatura aprobada con anterioridad a la vigencia del presente plan.





LICENCIATURA EN LOGÍSTICA Y GESTIÓN DEL TRANSPORTE - PLAN 2016

						2
HORA	LUNES	MARTES	MIÉRCOLES	JUEVES	VIERNES	SÁBADO
07:00 a 08:00	Contabilidad	Derecho Laboral	Probabilidad y Estadística (M)		Probabilidad y Estadística (M)	
08:00 a 09:00	Contabilidad	Derecho Laboral	Probabilidad y Estadística (M)	Contabilidad	Probabilidad y Estadística (M)	Teoría Microeconómica
09:00 a 10:00			Probabilidad y Estadística (M)	Contabilidad	Física de los Materiales	Teoría Microeconómica
10:00 a 11:00	Administración de Empresas		Administración de Empresas	Física de los Materiales	Física de los Materiales	Teoría Microeconómica
11:00 a 12:00	Administración de Empresas		Administración de Empresas	Física de los Materiales	Derecho Laboral	Teoría Microeconómica
12:00 a 13:00	Administración de Empresas			Física de los Materiales	Derecho Laboral	
13:00 a 14:00						
						3
HORA	LUNES	MARTES	MIÉRCOLES	JUEVES	VIERNES	SÁBADO
07:00 a 08:00	Fundamentos de Logística	Introducción a la Gestión del Transporte	Introducción a la Gestión del Transporte			
08:00 a 09:00	Fundamentos de Logística	Introducción a la Gestión del Transporte Tecnología de Envases y Embalajes	Introducción a la Gestión del Transporte Fundamentos de Logística	Tecnología de Envases y Embalajes	Marketing	Inglés I
09:00 a 10:00	Fundamentos de Logística	Tecnología de Envases y Embalajes	Fundamentos de Logística	Tecnología de Envases y Embalajes	Marketing	Inglés I
10:00 a 11:00	Inglés I			Tecnología de Envases y Embalajes	Marketing	
11:00 a 12:00	Inglés I	Investigación de Operaciones I	Marketing		Investigación de Operaciones I	
12:00 a 13:00	Inglés I	Investigación de Operaciones I	Marketing		Investigación de Operaciones I	
13:00 a 14:00						
						4
HORA	LUNES	MARTES	MIÉRCOLES	JUEVES	VIERNES	SÁBADO
07:00 a 08:00	Inglés II	Seguridad en el Transporte	Seguridad e Higiene en el Trabajo	Seguridad en el Transporte		
08:00 a 09:00	Inglés II	Seguridad en el Transporte	Seguridad e Higiene en el Trabajo	Seguridad en el Transporte	Seguridad e Higiene en el Trabajo	Gestión por Procesos (Electiva)
09:00 a 10:00	Logística de Producción	Gestión por Procesos (Electiva)	Logística de Producción		Seguridad e Higiene en el Trabajo	Gestión por Procesos (Electiva)
10:00 a 11:00	Logística de Producción	Gestión por Procesos (Electiva)	Logística de Producción	Inglés II	Seguridad e Higiene en el Trabajo	
11:00 a 12:00		Investigación de Operaciones II		Inglés II	Investigación de Operaciones II	
12:00 a 13:00		Investigación de Operaciones II			Investigación de Operaciones II	
13:00 a 14:00						





						5
HORA	LUNES	MARTES	MIÉRCOLES	JUEVES	VIERNES	SÁBADO
13:00 a 14:00				Innovación en Proyectos Empresariales (Electiva)	Gestión de la calidad	
14:00 a 15:00				Innovación en Proyectos Empresariales (Electiva)	Gestión de la calidad	
15:00 a 16:00			Derecho del Transporte	Inglés III	Inglés III	
16:00 a 17:00	Innovación en Proyectos Empresariales (Electiva)	Derecho del Transporte	Derecho del Transporte	Inglés III	Inglés III	
17:00 a 18:00	Innovación en Proyectos Empresariales (Electiva)	Derecho del Transporte	Operaciones del Transporte	Logística de Distribución y Transporte	Inglés III	
18:00 a 19:00	Operaciones del Transporte	Gestión de la calidad	Operaciones del Transporte	Logística de Distribución y Transporte	Logística de Distribución y Transporte	
19:00 a 20:00	Operaciones del Transporte	Gestión de la calidad	Operaciones del Transporte	Logística de Distribución y Transporte	Logística de Distribución y Transporte	
						6
HORA	LUNES	MARTES	MIÉRCOLES	JUEVES	VIERNES	SÁBADO
13:00 a 14:00						
14:00 a 15:00		Gestión de las Tecnologías de la Información y la Comunicación				Costos en operaciones Logísticas
15:00 a 16:00		Gestión de las Tecnologías de la Información y la Comunicación		Gestión de las Tecnologías de la Información y la Comunicación	Inglés IV	Costos en operaciones Logísticas
16:00 a 17:00	Inglés IV	Gestión de Compras y Sistemas de Inventarios	Gestión de Compras y Sistemas de Inventarios	Gestión de las Tecnologías de la Información y la Comunicación	Inglés IV	Costos en operaciones Logísticas
17:00 a 18:00	Inglés IV	Gestión de Compras y Sistemas de Inventarios	Gestión de Compras y Sistemas de Inventarios	Sistema de Transporte I	Logística en el Comercio Internacional	
18:00 a 19:00	Costos en operaciones Logísticas	Sistema de Transporte I	Logística en el Comercio Internacional	Sistema de Transporte I	Logística en el Comercio Internacional	
19:00 a 20:00	Costos en operaciones Logísticas	Sistema de Transporte I	Logística en el Comercio Internacional	Sistema de Transporte I	Logística en el Comercio Internacional	
						7
HORA	LUNES	MARTES	MIÉRCOLES	JUEVES	VIERNES	SÁBADO
13:00 a 14:00						
14:00 a 15:00			Metodología de la Investigación Aplicada a la Logística y Gestión del Transporte (Electiva)			
15:00 a 16:00			Metodología de la Investigación Aplicada a la Logística y Gestión del Transporte (Electiva)		Metodología de la Investigación Aplicada a la Logística y Gestión del Transporte (Electiva)	
16:00 a 17:00	Logística Inversa	Elaboración de Proyectos Logísticos y de Transporte	Logística Inversa	Elaboración de Proyectos Logísticos y de Transporte	Metodología de la Investigación Aplicada a la Logística y Gestión del Transporte (Electiva)	
17:00 a 18:00	Logística Inversa	Elaboración de Proyectos Logísticos y de Transporte	Logística Inversa	Elaboración de Proyectos Logísticos y de Transporte	Sistema de Transporte II	
18:00 a 19:00	Sistema de Transporte II	Tecnología y Modelos de Transporte		Tecnología y Modelos de Transporte	Sistema de Transporte II	
19:00 a 20:00	Sistema de Transporte II	Tecnología y Modelos de Transporte		Tecnología y Modelos de Transporte	Sistema de Transporte II	
						8
HORA	LUNES	MARTES	MIÉRCOLES	JUEVES	VIERNES	SÁBADO
13:00 a 14:00						
14:00 a 15:00						
15:00 a 16:00						
16:00 a 17:00		Emprendedorismo y Creación de Empresas (Electiva)		Emprendedorismo y Creación de Empresas (Electiva)		
17:00 a 18:00		Emprendedorismo y Creación de Empresas (Electiva)		Emprendedorismo y Creación de Empresas (Electiva)	Trabajo de Grado (L)	
18:00 a 19:00	Pasantía en Empresas	Trabajo de Grado (L)	Pasantía en Empresas		Trabajo de Grado (L)	
19:00 a 20:00	Pasantía en Empresas	Trabajo de Grado (L)	Pasantía en Empresas		Trabajo de Grado (L)	





LICENCIATURA EN LOGISTICA Y GESTIÓN DEL TRANSPORTE - PLAN 2016

Horario de Exámenes - Primera Evaluación Parcial- 1er. Período

LUNES		MARTES		MIÉRCOLES		JUEVES		VIERNES		SÁBADO	
13/4/2026	HORA	14/4/2026	HORA	15/4/2026	HORA	16/4/2026	HORA	17/4/2026	HORA	18/4/2026	HORA
Gestión por Procesos (Electiva)	09:00	Gestión de Compras y Sistema de Inventarios	17:00	Seguridad e Higiene en el Trabajo	09:00	Contabilidad	09:00	Marketing	09:00	Costos en Operaciones Logísticas	15:00
Inglés I	09:00	Administración de Empresas	09:00	Pasantía en Empresas	17:00	Logística de Distribución y Transporte	17:00	Sistema de Transporte II	17:00		
Probabilidad y Estadística	09:00			Logística Inversa	17:00	Sistema de Transporte I	17:00				
Operaciones de Transporte	17:00										
20/4/2026	HORA	21/4/2026	HORA	22/4/2026	HORA	23/4/2026	HORA	24/4/2026	HORA	25/4/2026	HORA
Logística de Producción	09:00	Introducción a la Gestión de Transporte	09:00			Tecnología de Envases y Embalajes	09:00	Trabajo de Grado	17:00		
Fundamentos de Logística	09:00	Derecho Laboral	09:00			Inglés II	09:00				
Inglés IV	17:00	Seguridad en el Transporte	09:00			Física de los Materiales	09:00				
Innovación en Proyectos Empresariales(Electiva)	17:00	Elaboración de Proyectos Logísticos y de Transporte	17:00			Inglés III	17:00				
		Gestión de las Tecnologías de la Información y la Comunicación	17:00			Tecnología y Modelo de Transporte	17:00				
		Derecho del Transporte	17:00			Emprendedorismo y Creación de Empresas (Electiva)	17:00				

Horario de Exámenes - Segunda Evaluación Parcial- 1er. Período

										SÁBADO	
										30/5/2026	HORA
										Teoría Microeconómica	09:00
LUNES		MARTES		MIÉRCOLES		JUEVES		VIERNES		SÁBADO	
1/6/2026	HORA	2/6/2026	HORA	3/6/2026	HORA	4/6/2026	HORA	5/6/2026	HORA	6/6/2026	HORA
Gestión por Procesos (Electiva)	09:00	Administración de Empresas	09:00	Logística de Producción	09:00	Marketing	09:00	Investigación de Operaciones I	09:00		09:00
Contabilidad	09:00	Gestión de Compras y Sistema de Inventarios	17:00	Logística Inversa	17:00	Sistema de Transporte I	17:00	Investigación de Operaciones II	09:00		
Inglés I	09:00	Emprendedorismo y Creación de Empresas (Electiva)	17:00	Derecho del Transporte	17:00			Inglés III	17:00		
Probabilidad y Estadística	09:00										
Operaciones de Transporte	17:00										
LUNES		MARTES		MIÉRCOLES		JUEVES		VIERNES		SÁBADO	
8/6/2026	HORA	9/6/2026	HORA	10/6/2026	HORA	11/6/2026	HORA	12/6/2026	HORA	13/6/2026	HORA
Inglés II	09:00	Elaboración de Proyectos Logísticos y de Transporte	17:00	Seguridad e Higiene en el Trabajo	09:00	Física de los Materiales	09:00	FERIADO NACIONAL		Costos en Operaciones Logísticas	15:00
Fundamentos de Logística	09:00			Logística en el Comercio Internacional	17:00	Tecnología de Envases y Embalajes	09:00				
Innovación en Proyectos Empresariales (Electiva)	17:00					Logística de Distribución y Transporte	17:00				
Pasantía en Empresas	17:00					Sistema de Transporte II	17:00				
Inglés IV	17:00										
LUNES		MARTES									
15/6/2026	HORA	16/6/2026	HORA								
Trabajo de Grado	17:00	Derecho Laboral	09:00								
		Seguridad en el Transporte	09:00								
		Introducción a la Gestión de Transporte	09:00								
		Tecnología y Modelo de Transporte	17:00								
		Gestión de la Calidad	17:00								
		Gestión de las Tecnologías de la Información y la Comunicación	17:00								





LICENCIATURA EN LOGÍSTICA Y GESTIÓN DEL TRANSPORTE - PLAN 2016

Horario de Exámenes - Primera Evaluación Final - Parcial Recuperatorio 1er. Período

MIÉRCOLES		JUEVES		VIERNES		SÁBADO	
17/6/2026	HORA	18/6/2026	HORA	19/6/2026	HORA	20/6/2026	HORA
Logística Inversa	17:00	Sistema de Transporte I	17:00	Investigación de Operaciones	09:00	FERIADO NACIONAL	
Derecho del Transporte	17:00			Investigación de Operaciones II	09:00		
Álgebra	09:00			Inglés III	17:00		
				Metodología de la Investigación Aplicada a la Logística y la Gestión del Transporte (Electiva)	17:00		
LUNES		MARTES		MIÉRCOLES		JUEVES	
22/6/2026	HORA	23/6/2026	HORA	24/6/2026	HORA	25/6/2026	HORA
Química de los Materiales	09:00	Administración de Empresas	09:00			Seguridad en el Transporte	09:00
Gestión por Procesos (Electiva)	09:00	Diseño y Distribución de Planta	09:00			Física de los Materiales	09:00
Contabilidad	09:00	Gestión de Compras y Sistema de Inventarios	17:00			Tecnología de Envases y Embalajes	09:00
Inglés I	09:00	Emprendedorismo y Creación de Empresas (Electiva)	17:00			Logística de Distribución y Transporte	17:00
Probabilidad y Estadística	09:00						
Operaciones de Transporte	17:00						
LUNES		MARTES		MIÉRCOLES		JUEVES	
29/6/2026	HORA	30/6/2026	HORA	1/7/2026	HORA	2/7/2026	HORA
Inglés II	09:00	Elaboración de Proyectos Logísticos y de Transporte	17:00	Logística de Producción	09:00	Introducción a la Gestión de Transporte	09:00
Fundamentos de Logística	09:00			Pasantía en Empresas	17:00	Tecnología y Modelo de Transporte	17:00
Geometría Analítica y Vectores I	09:00					Gestión de las Tecnologías de la Información y la Comunicación	17:00
Innovación en Proyectos Empresariales (Electiva)	17:00						
Inglés IV	17:00						
LUNES		MARTES		MIÉRCOLES		JUEVES	
6/7/2026	HORA	7/7/2026	HORA	8/7/2026	HORA	9/7/2026	HORA
Gestión por Procesos (Electiva)	09:00	Administración de Empresas	09:00	Álgebra	09:00	Seguridad en el Transporte	09:00
Contabilidad	09:00	Gestión de Compras y Sistema de Inventarios	17:00	Logística Inversa	17:00	Sistema de Transporte I	17:00
Inglés I	09:00			Pasantía en Empresas	17:00		
Operaciones de Transporte	17:00						
LUNES		MARTES		MIÉRCOLES		JUEVES	
13/7/2026	HORA	14/7/2026	HORA	15/7/2026	HORA	16/7/2026	HORA
Inglés II	09:00	Introducción a la Gestión de Transporte	09:00	Logística de Producción	09:00	Tecnología de Envases y Embalajes	09:00
Probabilidad y Estadística	09:00	Diseño y Distribución de Planta	09:00	Derecho del Transporte	17:00	Física de los Materiales	09:00
Química de los Materiales	09:00	Elaboración de Proyectos Logísticos y de Transporte	17:00			Gestión de las Tecnologías de la Información y la Comunicación	17:00
Inglés IV	17:00	Emprendedorismo y Creación de Empresas (Electiva)	17:00			Tecnología y Modelo de Transporte	17:00
Innovación en Proyectos Empresariales (Electiva)	17:00						
LUNES		MARTES		MIÉRCOLES		JUEVES	
20/7/2026	HORA	21/7/2026	HORA	22/7/2026	HORA	23/7/2026	HORA
Geometría Analítica y Vectores I	09:00	Investigación de Operaciones I	09:00	Logística en el Comercio Internacional	17:00		
Fundamentos de Logística	09:00	Investigación de Operaciones II	09:00	Trabajo de Grado	17:00		
		Gestión de la Calidad	17:00				
		Metodología de la Investigación Aplicada a la Logística y la Gestión del Transporte (Electiva)	17:00				

Horario de Exámenes - Segunda Evaluación Final- 1er. Período

LUNES		MARTES		MIÉRCOLES		JUEVES		VIERNES		SÁBADO	
6/7/2026	HORA	7/7/2026	HORA	8/7/2026	HORA	9/7/2026	HORA	10/7/2026	HORA	11/7/2026	HORA
Gestión por Procesos (Electiva)	09:00	Administración de Empresas	09:00	Álgebra	09:00	Seguridad en el Transporte	09:00	Marketing	09:00	Teoría Económica	09:00
Contabilidad	09:00	Gestión de Compras y Sistema de Inventarios	17:00	Logística Inversa	17:00	Sistema de Transporte I	17:00	Sistema de Transporte II	17:00	Teoría Microeconómica	09:00
Inglés I	09:00			Pasantía en Empresas	17:00			Inglés III	17:00		
Operaciones de Transporte	17:00										
LUNES		MARTES		MIÉRCOLES		JUEVES		VIERNES		SÁBADO	
13/7/2026	HORA	14/7/2026	HORA	15/7/2026	HORA	16/7/2026	HORA	17/7/2026	HORA	18/7/2026	HORA
Inglés II	09:00	Introducción a la Gestión de Transporte	09:00	Logística de Producción	09:00	Tecnología de Envases y Embalajes	09:00	Cálculo Diferencial e Integral	09:00	Costos en Operaciones Logísticas	15:00
Probabilidad y Estadística	09:00	Diseño y Distribución de Planta	09:00	Derecho del Transporte	17:00	Física de los Materiales	09:00	Derecho Laboral	09:00		
Química de los Materiales	09:00	Elaboración de Proyectos Logísticos y de Transporte	17:00			Gestión de las Tecnologías de la Información y la Comunicación	17:00	Seguridad e Higiene en el Trabajo	09:00		
Inglés IV	17:00	Emprendedorismo y Creación de Empresas (Electiva)	17:00			Tecnología y Modelo de Transporte	17:00	Logística de Distribución y Transporte	17:00		
Innovación en Proyectos Empresariales (Electiva)	17:00										
LUNES		MARTES		MIÉRCOLES		JUEVES		VIERNES		SÁBADO	
20/7/2026	HORA	21/7/2026	HORA	22/7/2026	HORA	23/7/2026	HORA	24/7/2026	HORA	25/7/2026	HORA
Geometría Analítica y Vectores I	09:00	Investigación de Operaciones I	09:00	Logística en el Comercio Internacional	17:00						
Fundamentos de Logística	09:00	Investigación de Operaciones II	09:00	Trabajo de Grado	17:00						
		Gestión de la Calidad	17:00								
		Metodología de la Investigación Aplicada a la Logística y la Gestión del Transporte (Electiva)	17:00								





LICENCIATURA EN LOGÍSTICA Y GESTIÓN DEL TRANSPORTE - PLAN 2016

Horario de Exámenes - Primera Evaluación Parcial- 2do. Período

LUNES		MARTES		MIÉRCOLES		JUEVES		VIERNES		SÁBADO	
14/9/2026	HORA	15/9/2026	HORA	16/9/2026	HORA	17/9/2026	HORA	18/9/2026	HORA	19/9/2026	HORA
Logística de Producción	09:00	Gestión de Compras y Sistema de Inventarios	17:00			Introducción a la Gestión de Transporte	09:00	Inglés III	17:00		
Operaciones del Transporte	17:00	Elaboración de Proyectos Logísticos y de Transporte	17:00			Tecnología y Modelo de Transporte	17:00				
		Emprendedorismo y Creación de Empresas (Electiva)	17:00			Gestión de las Tecnologías de la Información y la Comunicación	17:00				
						Derecho del Transporte	17:00				
LUNES		MARTES		MIÉRCOLES		JUEVES		VIERNES		SÁBADO	
21/9/2026	HORA	22/9/2026	HORA	23/9/2026	HORA	24/9/2026	HORA	25/9/2026	HORA	26/9/2026	HORA
ASUETO ACADÉMICO		Seguridad en el Transporte	09:00			ASUETO UNIVERSITARIO		Logística de Distribución y Transporte	17:00	Costos en Operaciones Logísticas	15:00
		Fundamentos de Logística	09:00					Sistema de Transporte II	17:00		
LUNES		MARTES		MIÉRCOLES		JUEVES		VIERNES		SÁBADO	
28/9/2026	HORA	29/9/2026	HORA	30/9/2026	HORA	1/10/2026	HORA	2/10/2026	HORA		
Gestión por Procesos (Electiva)	09:00	FERIADO NACIONAL		Seguridad e Higiene en el Trabajo	09:00	Inglés I	09:00	Investigación de Operaciones I	09:00		
Inglés IV	17:00			Tecnología de Envases y Embalajes	09:00	Inglés II	09:00	Investigación de Operaciones II	09:00		
				Logística Inversa	17:00	Sistema de Transporte I	17:00	Marketing	09:00		
				Pasantía en Empresas	17:00	Innovación en Proyectos Empresariales(Electiva)	17:00	Gestión de la Calidad	17:00		
				Logística en el Comercio Internacional	17:00			Trabajo de Grado	17:00		

Horario de Exámenes - Segunda Evaluación Parcial- 2do. Período

		MARTES		MIÉRCOLES		JUEVES		VIERNES		SÁBADO	
		3/11/2026	HORA	4/11/2026	HORA	5/11/2026	HORA	6/11/2026	HORA	7/11/2026	HORA
		Introducción a la Gestión de Transporte	09:00	Pasantía en Empresas	17:00	Derecho del Transporte	17:00	Investigación de Operaciones I	09:00		
		Elaboración de Proyectos Logísticos y de Transporte	17:00			Gestión de las Tecnologías de la Información y la Comunicación	17:00	Investigación de Operaciones II	09:00		
		Gestión de Compras y Sistema de Inventarios	17:00					Inglés III	17:00		
		Gestión de la Calidad	17:00								
LUNES		MARTES		MIÉRCOLES		JUEVES		VIERNES		SÁBADO	
9/11/2026	HORA	10/11/2026	HORA	11/11/2026	HORA	12/11/2026	HORA	13/11/2026	HORA	14/11/2026	HORA
Logística de Producción	09:00	Seguridad en el Transporte	09:00			Inglés II	09:00	Marketing	09:00	Costos en Operaciones Logísticas	15:00
Inglés I	09:00	Fundamentos de Logística	09:00			Tecnología de Envases y Embalajes	09:00	Logística de Distribución y Transporte	17:00		
Operaciones de Transporte	17:00	Emprendedorismo y Creación de Empresas (Electiva)	17:00			Innovación en Proyectos Empresariales(Electiva)	17:00	Sistema de Transporte II	17:00		
		Tecnología y Modelo de Transporte	17:00			Sistema de Transporte I	17:00				
LUNES		MARTES		MIÉRCOLES							
16/11/2026	HORA	17/11/2026	HORA	18/11/2026	HORA						
Gestión por Procesos (Electiva)	09:00			Seguridad e Higiene en el Trabajo	09:00						
Inglés IV	17:00			Logística en el Comercio Internacional	17:00						
Logística Inversa	17:00			Trabajo de Grado	17:00						





LICENCIATURA EN LOGISTICA Y GESTIÓN DEL TRANSPORTE - PLAN 2016

Horario de Exámenes - Primera Evaluación Final- Parcial Recuperatorio 2do. Período

JUEVES		VIERNES		SÁBADO	
19/11/2026	HORA	20/11/2026	HORA	21/11/2026	HORA
Contabilidad	09:00	Investigación de Operaciones I	09:00	Teoría Microeconómica	09:00
Gestión de las Tecnologías de la Información y la Comunicación	17:00	Investigación de Operaciones II	09:00		
Derecho del Transporte	17:00	Inglés III	17:00		

LUNES		MARTES		MIÉRCOLES		JUEVES		VIERNES		SÁBADO	
23/11/2026	HORA	24/11/2026	HORA	25/11/2026	HORA	26/11/2026	HORA	27/11/2026	HORA	28/11/2026	HORA
Logística de Producción	09:00	Administración de Empresas	09:00	Gestión por Procesos (Electiva)	09:00	Tecnología de Envases y Embalajes	09:00	Marketing	09:00	Costos en Operaciones Logísticas	15:00
Probabilidad y Estadística	09:00	Elaboración de Proyectos Logísticos y de Transporte	17:00	Inglés I	09:00	Física de los Materiales	09:00	Sistema de Transporte II	17:00		
Operaciones de Transporte	17:00	Gestión de Compras y Sistema de Inventarios	17:00	Pasantía en Empresas	17:00	Innovación en Proyectos Empresariales (Electiva)	17:00	Logística de Distribución y Transporte	17:00		
						Sistema de Transporte I	17:00				

LUNES		MARTES		MIÉRCOLES		JUEVES		VIERNES		SÁBADO	
30/11/2026	HORA	1/12/2026	HORA	2/12/2026	HORA	3/12/2026	HORA	4/12/2026	HORA	5/12/2026	HORA
Inglés II	09:00	Seguridad en el Transporte	09:00	Logística en el Comercio Internacional	17:00	Introducción a la Gestión de Transporte	09:00	Seguridad e Higiene en el Trabajo	09:00		
Inglés IV	17:00	Fundamentos de Logística	09:00			Tecnología y Modelo de Transporte	17:00	Derecho Laboral	09:00		
Logística Inversa	17:00	Emprendedorismo y Creación de Empresas (Electiva)	17:00					Gestión de la Calidad	17:00		
								Trabajo de Grado	17:00		

Horario de Exámenes - Segunda Evaluación Final- 2do. Período

LUNES		MARTES		MIÉRCOLES		JUEVES		VIERNES		SÁBADO	
7/12/2026	HORA	8/12/2026	HORA	9/12/2026	HORA	10/12/2026	HORA	11/12/2026	HORA	12/12/2026	HORA
Gestión por Procesos (Electiva)	09:00	FERIADO NACIONAL	09:00	Pasantía en Empresas	17:00	Inglés I	09:00	Investigación de Operaciones II	09:00	Teoría Microeconómica	09:00
Contabilidad	09:00		09:00			Gestión de las Tecnologías de la Información y la Comunicación	17:00	Inglés III	17:00	Costos en Operaciones Logísticas	15:00
Introducción a la Gestión de Transporte	09:00		17:00			Derecho del Transporte	17:00				
Operaciones de Transporte	17:00		17:00								

LUNES		MARTES		MIÉRCOLES		JUEVES		VIERNES		SÁBADO	
14/12/2026	HORA	15/12/2026	HORA	16/12/2026	HORA	17/12/2026	HORA	18/12/2026	HORA	19/12/2026	HORA
Logística de Producción	09:00	Administración de Empresas	09:00			Tecnología de Envases y Embalajes	09:00	Derecho Laboral	09:00		
Probabilidad y Estadística	09:00	Elaboración de Proyectos Logísticos y de Transporte	17:00			Física de los Materiales	09:00	Seguridad e Higiene en el Trabajo	09:00		
		Gestión de Compras y Sistema de Inventarios	17:00			Logística de Distribución y Transporte	17:00	Investigación de Operaciones I	09:00		
		Trabajo de Grado	17:00					Marketing	09:00		
								Sistema de Transporte II	17:00		
								Logística en el Comercio Internacional	17:00		

LUNES		MARTES		MIÉRCOLES		JUEVES		VIERNES		SÁBADO	
21/12/2026	HORA	22/12/2026	HORA	23/12/2026	HORA	24/12/2026	HORA	25/12/2026	HORA	26/12/2026	HORA
Inglés II	09:00	Seguridad en el Transporte	09:00	Gestión de la Calidad	17:00	ASUETO UNIVERSITARIO		FERIADO NACIONAL			
Inglés IV	17:00	Fundamentos de Logística	09:00								
Innovación en Proyectos Empresariales(Electiva)	17:00	Sistema de Transporte I	17:00								
Logística Inversa	17:00	Tecnología y Modelo de Transporte	17:00								
		Emprendedorismo y Creación de Empresas (Electiva)	17:00								





MALLA CURRICULAR LICENCIATURA EN EDUCACIÓN DE CIENCIAS BÁSICAS Y SUS TECNOLOGÍAS									
ÁREAS DE CONOCIMIENTO	CÓDIGOS	ASIGNATURAS	HORAS DE TRABAJO ACADÉMICO					CRÉDITOS HTTA/30	PRERREQUISITOS
			HTD SEMANAL	HTI SEMANAL	H S SEMANAL	P A, SEMANAS	HTTA SEMESTRAL		
CB	M08C5	ÁLGEBRA Y GEOMETRÍA ANALÍTICA	5	5	10	18	180	6	
CB	B08C5	BIOLOGÍA GENERAL	5	5	10	18	180	6	
CP	B11Y5	BIOLOGÍA VEGETAL Y ANIMAL	5	5	10	18	180	6	BIOLOGÍA GENERAL
CP	B12Y5	BIOLOGÍA Y EDUCACIÓN PARA LA SALUD	5	5	10	18	180	6	BIOLOGÍA VEGETAL Y ANIMAL
CB	M22C5	CÁLCULO DIFERENCIAL E INTEGRAL	5	5	10	18	180	6	
CB	G02Y5	CIENCIAS DE LA TIERRA	5	5	10	18	180	6	
CC	D01C5	COMUNICACIÓN ORAL Y ESCRITA	5	5	10	18	180	6	
CC	D26C5	CULTURA NACIONAL	5	5	10	18	180	6	
CP	D02C5	CURRÍCULUM	5	5	10	18	180	6	DIDÁCTICA GENERAL
CP	D03Y5	DIDÁCTICA DE LA FÍSICA	5	5	10	18	180	6	DIDÁCTICA GENERAL - MECÁNICA
CP	D06Y5	DIDÁCTICA DE LA QUÍMICA	5	5	10	18	180	6	DIDÁCTICA GENERAL - QUÍMICA GENERAL
CP	D07Y5	DIDÁCTICA DE LAS CIENCIAS NATURALES	5	5	10	18	180	6	DIDÁCTICA GENERAL - CIENCIAS DE LA TIERRA
CP	D08C5	DIDÁCTICA GENERAL	5	5	10	18	180	6	PEDAGOGÍA GENERAL
CO	O01O5	ELECTIVA I	5	5	10	18	180	6	
CO	O02O5	ELECTIVA II	5	5	10	18	180	6	
CO	O03O5	ELECTIVA III	5	5	10	18	180	6	
CB	F02C5	ELECTRICIDAD Y MAGNETISMO	5	5	10	18	180	6	MECÁNICA - CÁLCULO DIFERENCIAL E INTEGRAL
CB	E09C5	ESTADÍSTICA APLICADA	5	5	10	18	180	6	ÁLGEBRA Y GEOMETRÍA ANALÍTICA
CP	D09C5	EVALUACIÓN EDUCATIVA	5	5	10	18	180	6	DIDÁCTICA GENERAL
CP	D10C5	FILOSOFÍA Y SOCIOLOGÍA DE LA EDUCACIÓN	5	5	10	18	180	6	COMUNICACIÓN ORAL Y ESCRITA
CP	F18Y5	FÍSICA EXPERIMENTAL	5	5	10	18	180	6	MECÁNICA Y CALOR - ELECTRICIDAD Y MAGNETISMO
CP	F28Y5	FUNDAMENTOS DE ONDAS Y ÓPTICA	5	5	10	18	180	6	MECÁNICA
CP	Q04Y5	FUNDAMENTOS DE QUÍMICA INORGÁNICA	5	5	10	18	180	6	QUÍMICA GENERAL
CC	D11C5	GESTIÓN EDUCATIVA	5	5	10	18	180	6	PLANIFICACIÓN Y PROYECTOS EDUCATIVOS
CC	D27C5	GUARANÍ	5	5	10	18	180	6	
CC	D28C5	INGLÉS	5	5	10	18	180	6	
CP	D12Y5	INVESTIGACIÓN EN EDUCACIÓN DE LAS CIENCIAS	5	5	10	18	180	6	PLANIFICACIÓN Y PROYECTOS EDUCATIVOS - ESTADÍSTICA APLICADA
CB	F37C5	MECÁNICA	5	5	10	18	180	6	
CB	F43Y5	MECÁNICA Y CALOR	5	5	10	18	180	6	CÁLCULO DIFERENCIAL E INTEGRAL
CP	D14C5	PEDAGOGÍA GENERAL	5	5	10	18	180	6	
CP	G26Y5	PETROLOGÍA, ESTRATIGRAFÍA Y EDAFOLOGÍA	5	5	10	18	180	6	CIENCIAS DE LA TIERRA
CP	D16C5	PLANIFICACIÓN Y PROYECTOS EDUCATIVOS	5	5	10	18	180	6	CURRÍCULUM
P	D17Y5	PRÁCTICA PROFESIONAL DOCENTE EN CIENCIAS I	5	5	10	18	180	6	DIDÁCTICA DE CIENCIAS NATURALES - PLANIFICACIÓN Y PROYECTOS EDUCATIVOS
P	D18Y5	PRÁCTICA PROFESIONAL DOCENTE EN CIENCIAS II	5	5	10	18	180	6	PRÁCTICA PROFESIONAL DOCENTE EN CIENCIAS I
CP	D21C5	PSICOLOGÍA EDUCATIVA	5	5	10	18	180	6	
CB	Q17C5	QUÍMICA GENERAL	5	5	10	18	180	6	
CP	Q23C5	QUÍMICA ORGÁNICA	5	5	10	18	180	6	QUÍMICA GENERAL
CP	D22C5	TIC APLICADA A LA EDUCACIÓN I	5	5	10	18	180	6	PSICOLOGÍA EDUCATIVA
CP	D23C5	TIC APLICADA A LA EDUCACIÓN II	5	5	10	18	180	6	TIC APLICADA A LA EDUCACIÓN I
TG	D25Y5	TRABAJO DE GRADO	5	5	10	18	180	6	INVESTIGACIÓN EN EDUCACIÓN DE LAS CIENCIAS
TOTAL DE LA CARRERA (4 AÑOS):							7200	240	
TOTAL ANUAL:							1800	60	

ASIGNATURAS ELECTIVAS I, II, III: ASIGNATURAS CON CONTENIDOS PROGRAMÁTICOS VARIABLES QUE DAN RESPUESTA A LA DINÁMICA NATURAL DE IMPLEMENTACIÓN CURRICULAR; APROBADAS POR EL CONSEJO DIRECTIVO EN CADA PERIODO LECTIVO. EL ESTUDIANTE PODRÁ ACREDITAR COMO ELECTIVA CUALQUIER ASIGNATURA APROBADA CON ANTERIORIDAD A LA VIGENCIA DE ESTE PLAN.





LICENCIATURA EN EDUCACIÓN DE CIENCIAS BÁSICAS Y SUS TECNOLOGÍAS - PLAN 2025

						1
HORA	LUNES	MARTES	MIÉRCOLES	JUEVES	VIERNES	SÁBADO
07:00 a 08:00	Psicología Educativa	Pedagogía General	Álgebra y Geometría Analítica (M)	Comunicación Oral y Escrita	Álgebra y Geometría Analítica (M)	
08:00 a 09:00	Psicología Educativa	Pedagogía General	Álgebra y Geometría Analítica (M)	Comunicación Oral y Escrita	Álgebra y Geometría Analítica (M)	
09:00 a 10:00	Psicología Educativa	Pedagogía General	Álgebra y Geometría Analítica (M)	Comunicación Oral y Escrita	Pedagogía General	
10:00 a 11:00	Cálculo Diferencial e Integral (F)	Comunicación Oral y Escrita	Psicología Educativa		Pedagogía General	
11:00 a 12:00	Cálculo Diferencial e Integral (F)	Comunicación Oral y Escrita	Psicología Educativa		Cálculo Diferencial e Integral (F)	
12:00 a 13:00	Cálculo Diferencial e Integral (F)				Cálculo Diferencial e Integral (F)	
13:00 a 14:00						

						2
HORA	LUNES	MARTES	MIÉRCOLES	JUEVES	VIERNES	SÁBADO
07:00 a 08:00		Didáctica General	Estadística Aplicada (M)	Filosofía y Sociología de la Educación	Estadística Aplicada (M)	
08:00 a 09:00	Mecánica (F)	Didáctica General	Estadística Aplicada (M)	Filosofía y Sociología de la Educación	Estadística Aplicada (M)	
09:00 a 10:00	Mecánica (F)	Didáctica General	Estadística Aplicada (M)	Filosofía y Sociología de la Educación	Didáctica General	
10:00 a 11:00	Biología General (M)	Filosofía y Sociología de la Educación		Mecánica (F)	Didáctica General	
11:00 a 12:00	Biología General (M)	Filosofía y Sociología de la Educación	Biología General (M)	Mecánica (F)		
12:00 a 13:00	Biología General (M)		Biología General (M)	Mecánica (F)		
13:00 a 14:00						

						3
HORA	LUNES	MARTES	MIÉRCOLES	JUEVES	VIERNES	SÁBADO
07:00 a 08:00	TIC aplicada a la Educación I	Curriculum		Cultura Nacional (M)	Ciencias de la Tierra	
08:00 a 09:00	TIC aplicada a la Educación I	Curriculum	Química General (M)	Cultura Nacional (M)	Ciencias de la Tierra	
09:00 a 10:00	TIC aplicada a la Educación I	Curriculum	Química General (M)	Cultura Nacional (M)	Curriculum	
10:00 a 11:00	Ciencias de la Tierra	Cultura Nacional (M)	TIC aplicada a la Educación I	Química General (M)	Curriculum	
11:00 a 12:00	Ciencias de la Tierra	Cultura Nacional (M)	TIC aplicada a la Educación I	Química General (M)		
12:00 a 13:00	Ciencias de la Tierra			Química General (M)		
13:00 a 14:00						

						4
HORA	LUNES	MARTES	MIÉRCOLES	JUEVES	VIERNES	SÁBADO
07:00 a 08:00		Electiva I	Mecánica y Calor	Evaluación Educativa	Evaluación Educativa	
08:00 a 09:00	Mecánica y Calor	Electiva I	Mecánica y Calor	Evaluación Educativa	Evaluación Educativa	
09:00 a 10:00	Mecánica y Calor	Electiva I	Mecánica y Calor	Evaluación Educativa	Electiva I	
10:00 a 11:00	Didáctica de las Ciencias Naturales			Electricidad y Magnetismo (M)	Electiva I	
11:00 a 12:00	Didáctica de las Ciencias Naturales		Electricidad y Magnetismo (M)	Electricidad y Magnetismo (M)	Didáctica de las Ciencias Naturales	
12:00 a 13:00	Didáctica de las Ciencias Naturales		Electricidad y Magnetismo (M)	Electricidad y Magnetismo (M)	Didáctica de las Ciencias Naturales	
13:00 a 14:00						





LICENCIATURA EN EDUCACIÓN DE CIENCIAS BÁSICAS Y SUS TECNOLOGÍAS - PLAN 2025

Horario de Exámenes - Primera Evaluación Parcial- 1er. Período

VIERNES		SÁBADO	
10/4/2026	HORA	11/4/2026	HORA
Psicología Educativa	9:00	Cultura Nacional	09:00
Biología General	10:00		
TIC aplicada a la Educación I	11:00		
LUNES		MARTES	
13/4/2026	HORA	14/4/2026	HORA
Estadística Aplicada	9:00	Pedagogía General	9:00
		Didáctica General	9:00
		Currículum	9:00
MIÉRCOLES		JUEVES	
15/4/2026	HORA	16/4/2026	HORA
Álgebra y Geometría Analítica	9:00	Comunicación Oral y Escrita	9:00
		Filosofía y Sociología de la Educación	9:00
VIERNES		SÁBADO	
17/4/2026	HORA	18/4/2026	HORA
		Guaraní	9:00
LUNES		MARTES	
20/4/2026	HORA	21/4/2026	HORA
Química General	9:00	Ciencias de la Tierra	9:00
		Mecánica	9:00
MIÉRCOLES		JUEVES	
22/4/2026	HORA	23/4/2026	HORA
VIERNES		SÁBADO	
24/4/2026	HORA	25/4/2026	HORA
Cálculo Diferencial e Integral	9:00	Ingés	9:00

Horario de Exámenes - Segunda Evaluación Parcial- 1er. Período

SÁBADO	
30/5/2026	HORA
Cultura Nacional	
LUNES	
1/6/2026	HORA
Estadística Aplicada	9:00
MARTES	
2/6/2026	HORA
Ciencias de la Tierra	9:00
MIÉRCOLES	
3/6/2026	HORA
Álgebra y Geometría Analítica	9:00
JUEVES	
4/6/2026	HORA
Comunicación Oral y Escrita	9:00
VIERNES	
5/6/2026	HORA
Cálculo Diferencial e Integral	9:00
SÁBADO	
6/6/2026	HORA
Guaraní	9:00
LUNES	
8/6/2026	HORA
Psicología Educativa	9:00
MARTES	
9/6/2026	HORA
MIÉRCOLES	
10/6/2026	HORA
Mecánica	9:00
JUEVES	
11/6/2026	HORA
VIERNES	
12/6/2026	HORA
FERIADO NACIONAL	
SÁBADO	
13/6/2026	HORA
Ingés	9:00
LUNES	
15/6/2026	HORA
Química General	
MARTES	
16/6/2026	HORA
Pedagogía General	9:00

Horario de Exámenes - Primera Evaluación Final- Parcial Recuperatorio 1er. Período

MIÉRCOLES	
17/6/2026	HORA
Álgebra y Geometría Analítica	9:00
JUEVES	
18/6/2026	HORA
Cultura Nacional	9:00
VIERNES	
19/6/2026	HORA
FERIADO NACIONAL	
SÁBADO	
20/6/2026	HORA
LUNES	
22/6/2026	HORA
Estadística Aplicada	9:00
MARTES	
23/6/2026	HORA
Ciencias de la Tierra	9:00
MIÉRCOLES	
24/6/2026	HORA
Mecánica	9:00
JUEVES	
25/6/2026	HORA
Comunicación Oral y Escrita	9:00
VIERNES	
26/6/2026	HORA
Psicología Educativa	9:00
SÁBADO	
27/6/2026	HORA
Guaraní	9:00
LUNES	
29/6/2026	HORA
Química General	9:00
MARTES	
30/6/2026	HORA
Pedagogía General	9:00
MIÉRCOLES	
1/7/2026	HORA
JUEVES	
2/7/2026	HORA
VIERNES	
3/7/2026	HORA
Cálculo Diferencial e Integral	9:00
SÁBADO	
4/7/2026	HORA
Ingés	9:00

Horario de Exámenes - Segunda Evaluación Final- 1er. Período

LUNES		MARTES		MIÉRCOLES		JUEVES		VIERNES		SÁBADO	
6/7/2026	HORA	7/7/2026	HORA	8/7/2026	HORA	9/7/2026	HORA	10/7/2026	HORA	11/7/2026	HORA
				Algebra y Geometría Analítica	9:00	Comunicación Oral y Escrita	9:00	Psicología Educativa	9:00	Cultura Nacional	9:00
						Filosofía y Sociología de la Educación	9:00	Biología General	9:00		
								TIC aplicada a la Educación I	9:00		
LUNES		MARTES		MIÉRCOLES		JUEVES		VIERNES		SÁBADO	
13/7/2026	HORA	14/7/2026	HORA	15/7/2026	HORA	16/7/2026	HORA	17/7/2026	HORA	18/7/2026	HORA
Estadística Aplicada	9:00	Ciencias de la Tierra	9:00	Mecánica	9:00			Cálculo Diferencial e Integral	9:00	Guaraní	9:00
LUNES		MARTES		MIÉRCOLES							
20/7/2026	HORA	21/7/2026	HORA	22/7/2026	HORA						
Química General		Pedagogía General	9:00								
		Didáctica General	9:00								
		Curriculum	9:00								
		Ingés	9:00								



LICENCIATURA EN EDUCACIÓN DE CIENCIAS BÁSICAS Y SUS TECNOLOGÍAS - PLAN 2025

Horario de Exámenes - Primera Evaluación Parcial- 2do. Periodo

LUNES		MARTES		MIÉRCOLES		JUEVES		VIERNES		SÁBADO	
14/9/2026	HORA	15/9/2026	HORA	16/9/2026	HORA	17/9/2026	HORA	18/9/2026	HORA	19/9/2026	HORA
Estadística Aplicada	9:00	Pedagogía General	9:00	Álgebra y Geometría Analítica	9:00	Comunicación Oral y Escrita	9:00	Psicología Educativa	9:00	Cultura Nacional	9:00
		Didáctica General	9:00			Filosofía y Sociología de la Educación	9:00	Biología General	9:00		
		Curriculum	9:00			Evaluación Educativa	9:00	TIC aplicada a la Educación I	9:00		
		Didáctica de las Ciencias Naturales	9:00								
LUNES		MARTES		MIÉRCOLES		JUEVES		VIERNES		SÁBADO	
21/9/2026	HORA	22/9/2026	HORA	23/9/2026	HORA	24/9/2026	HORA	25/9/2026	HORA	26/9/2026	HORA
ASUETO ACADÉMICO		Ciencias de la Tierra	9:00	Mecánica	9:00	ASUETO UNIVERSITARIO				Guaraní	9:00
		Electiva I	9:00	Electricidad y Magnetismo	9:00						
LUNES		MARTES		MIÉRCOLES		JUEVES		VIERNES		SÁBADO	
28/9/2026	HORA	29/9/2026	HORA	30/9/2026	HORA	1/10/2026	HORA	2/10/2026	HORA		
Química General	9:00	FERIADO NACIONAL				Ingés	9:00	Cálculo Diferencial e Integral	9:00		
Mecánica y Calor	9:00										

Horario de Exámenes - Segunda Evaluación Parcial- 2do. Periodo

		MARTES		MIÉRCOLES		JUEVES		VIERNES		SÁBADO	
		3/11/2026	HORA	4/11/2026	HORA	5/11/2026	HORA	6/11/2026	HORA	7/11/2026	HORA
		Ciencias de la Tierra	9:00	Álgebra y Geometría Analítica				Psicología Educativa		Cultura Nacional	
		Electiva I	9:00					Biología General			
								TIC aplicada a la Educación I			
LUNES		MARTES		MIÉRCOLES		JUEVES		VIERNES		SÁBADO	
9/11/2026	HORA	10/11/2026	HORA	11/11/2026	HORA	12/11/2026	HORA	13/11/2026	HORA	14/11/2026	HORA
Estadística Aplicada		Pedagogía General		Mecánica	9:00	Comunicación Oral y Escrita	9:00	Cálculo Diferencial e Integral	9:00	Guaraní	9:00
		Didáctica General		Electricidad y Magnetismo	9:00	Filosofía y Sociología de la Educación	9:00				
		Curriculum				Evaluación Educativa	9:00				
		Didáctica de las Ciencias Naturales									
LUNES		MARTES		MIÉRCOLES							
16/11/2026	HORA	17/11/2026	HORA	18/11/2026	HORA						
Química General	9:00	Ingés	9:00								
Mecánica y Calor	9:00										

Horario de Exámenes - Primera Evaluación Final- Parcial Recuperatorio 2do. Periodo

		JUEVES		VIERNES		SÁBADO	
		19/11/2026	HORA	20/11/2026	HORA	21/11/2026	HORA
				Psicología Educativa	9:00	Cultura Nacional	9:00
				Biología General	9:00		
				TIC aplicada a la Educación I	9:00		
LUNES		MARTES		MIÉRCOLES		JUEVES	
23/11/2026	HORA	24/11/2026	HORA	25/11/2026	HORA	26/11/2026	HORA
Estadística Aplicada	9:00	Ciencias de la Tierra	9:00	Álgebra y Geometría Analítica	9:00		
		Electiva I					
LUNES		MARTES		MIÉRCOLES		JUEVES	
30/11/2026	HORA	1/12/2026	HORA	2/12/2026	HORA	3/12/2026	HORA
Química General	9:00	Pedagogía General	9:00	Mecánica	9:00	Comunicación Oral y Escrita	9:00
Mecánica y Calor	9:00	Didáctica General	9:00	Electricidad y Magnetismo	9:00	Filosofía y Sociología de la Educación	9:00
		Curriculum	9:00			Evaluación Educativa	9:00
		Didáctica de las Ciencias Naturales	9:00				
LUNES		MARTES		MIÉRCOLES		JUEVES	
7/12/2026	HORA	8/12/2026	HORA	9/12/2026	HORA	10/12/2026	HORA
		FERIADO NACIONAL		Álgebra y Geometría Analítica	9:00		
LUNES		MARTES		MIÉRCOLES		JUEVES	
14/12/2026	HORA	15/12/2026	HORA	16/12/2026	HORA	17/12/2026	HORA
Estadística Aplicada	9:00	Pedagogía General	9:00	Mecánica	9:00	Comunicación Oral y Escrita	9:00
		Didáctica General	9:00	Electricidad y Magnetismo	9:00	Filosofía y Sociología de la Educación	9:00
		Curriculum	9:00			Evaluación Educativa	9:00
		Didáctica de las Ciencias Naturales	9:00				
LUNES		MARTES		MIÉRCOLES		JUEVES	
21/12/2026	HORA	22/12/2026	HORA	23/12/2026	HORA	24/12/2026	HORA
Química General	9:00	Ciencias de la Tierra	9:00			ASUETO UNIVERSITARIO	
Mecánica y Calor	9:00	Electiva I	9:00				
		Ingés	9:00				

Horario de Exámenes - Segunda Evaluación Final- 2do. Periodo

LUNES		MARTES		MIÉRCOLES		JUEVES		VIERNES		SÁBADO	
7/12/2026	HORA	8/12/2026	HORA	9/12/2026	HORA	10/12/2026	HORA	11/12/2026	HORA	12/12/2026	HORA
		FERIADO NACIONAL		Álgebra y Geometría Analítica	9:00			Psicología Educativa	9:00	Cultura Nacional	9:00
								Biología General	9:00		
								TIC aplicada a la Educación I	9:00		
LUNES		MARTES		MIÉRCOLES		JUEVES		VIERNES		SÁBADO	
14/12/2026	HORA	15/12/2026	HORA	16/12/2026	HORA	17/12/2026	HORA	18/12/2026	HORA	19/12/2026	HORA
Estadística Aplicada	9:00	Pedagogía General	9:00	Mecánica	9:00	Comunicación Oral y Escrita	9:00	Cálculo Diferencial e Integral	9:00	Guaraní	9:00
		Didáctica General	9:00	Electricidad y Magnetismo	9:00	Filosofía y Sociología de la Educación	9:00				
		Curriculum	9:00			Evaluación Educativa	9:00				
		Didáctica de las Ciencias Naturales	9:00								
LUNES		MARTES		MIÉRCOLES		JUEVES		VIERNES		SÁBADO	
21/12/2026	HORA	22/12/2026	HORA	23/12/2026	HORA	24/12/2026	HORA	25/12/2026	HORA	26/12/2026	HORA
Química General	9:00	Ciencias de la Tierra	9:00			ASUETO UNIVERSITARIO		FERIADO NACIONAL			
Mecánica y Calor	9:00	Electiva I	9:00								
		Ingés	9:00								





LICENCIATURA EN EDUCACIÓN DE CIENCIAS BÁSICAS Y SUS TECNOLOGÍAS

PLAN CURRICULAR 2010

Aprobado la modificación curricular por Resolución Nº 0143-00-2012 del Consejo Superior Universitario- Catastrado por Resolución Nº 608/2019 del CONES

Código	Asignaturas	Carga Horaria Semanal			Total (17 semanas)	Créditos	Pre-requisitos
		T	P	Total			
10D	Filosofía de la Educación	2	1	3	51	2	
21D	Psicología Educativa	2	1	3	51	2	
15D	Pedagogía I	2	1	3	51	2	
09C	Cálculo Diferencial e Integral	4	2	6	102	5	
14C	Geometría Analítica y Vectores I	2	3	5	85	3	
01C	Álgebra	4	2	6	102	5	
16D	Pedagogía II	2	1	3	51	2	Pedagogía I
22D	Sociología de la Educación	2	1	3	51	2	Filosofía de la Educación
05D	Didáctica General	2	2	4	68	3	Pedagogía I – Psicología Educativa
70M	Probabilidad y Estadística	3	2	5	85	4	Álgebra- Cálculo Diferencial e Integral
08C	Biología General	3	3	6	102	4	
15C	Mecánica	3	2	5	85	4	
25D	Educación y Nuevas Tecnologías I	2	2	4	68	3	Pedagogía I
02D	Curriculum	2	2	4	68	3	Didáctica General
13D	Lengua Castellana	2	2	4	68	3	Sociología de la Educación
59B	Biología y Educación para la Salud	3	2	5	85	4	Biología General
80F	Física Térmica	3	2	5	85	4	Mecánica – Cálculo Diferencial e Integral
33G	Geología	3	2	5	85	4	Geometría Analítica y Vectores I
09D	Evaluación del Aprendizaje	2	1	3	51	2	Curriculum
12D	Inglés Técnico	2	2	4	68	3	Lengua Castellana
14D	Lengua Guaraní	2	2	4	68	3	Lengua Castellana
76F	Física Experimental I	0	4	4	68	2	Mecánica –Física Térmica
12C	Electricidad y Magnetismo	3	2	5	85	4	Mecánica
22C	Química General I	3	2	5	85	4	
34D	Investigación en Educación de las Ciencias I	2	2	4	68	3	Probabilidad y Estadística
38D	Planificación Educativa	2	1	3	51	2	Curriculum
23D	Didáctica de las Ciencias Básicas	2	2	4	68	3	Didáctica General – Evaluación del Aprendizaje
60B	Botánica	3	2	5	85	4	Biología General
32G	Cristalografía y Mineralogía	3	3	6	102	4	Geología
23C	Química General II	3	2	5	85	4	Química General I
44D	Práctica Educativa de las Ciencias Básicas I	2	2	4	68	3	Planificación Educativa – Didáctica de las Ciencias Básicas
11D	Formación Ética Profesional	2	1	3	51	2	Sociología de la Educación
55B	Zoología	3	2	5	85	4	Biología y Educación para la Salud
81F	Oscilaciones, Ondas y Óptica	3	3	6	102	4	Mecánica
58B	Fundamentos de Genética	2	2	4	68	3	Biología y Educación para la Salud- Probabilidad y Estadística
34Q	Fundamentos de Química Inorgánica	3	2	5	85	4	Química General II
45D	Práctica Educativa de las Ciencias Básicas II	2	2	4	68	3	Práctica Educativa de las Ciencias Básicas I
01D	Administración Educacional	2	1	3	51	2	Planificación Educativa
35D	Investigación en Educación de las Ciencias II	0	4	4	68	2	Investigación en Educación de las Ciencias I
26D	Educación y Nuevas Tecnologías II	2	2	4	68	3	Educación y Nuevas Tecnologías I
53B	Ecología y Educación Ambiental	2	2	4	68	3	Botánica - Zoología
79F	Física Moderna	2	2	4	68	3	Oscilaciones, Ondas y Óptica
46D	Práctica Educativa de las Ciencias Básicas III	0	4	4	68	2	Práctica Educativa de las Ciencias Básicas II- Ecología y Educación Ambiental – Oscilaciones, Ondas y Óptica - Electricidad y Magnetismo- Cristalografía y Mineralogía – Física Experimental I – Fundamentos de Química Inorgánica – Física Térmica.
34G	Petrología, Litoestratigrafía y Edafología	3	2	5	85	4	Cristalografía y Mineralogía
106F	Cosmografía	2	2	4	68	3	Física Experimental I
77F	Física Experimental II	0	4	4	68	2	Física Experimental I – Electricidad y Magnetismo
35Q	Fundamentos de Química Orgánica	3	2	5	85	4	Química General II
		203			3451	148	





LICENCIATURA EN EDUCACIÓN DE CIENCIAS BÁSICAS Y SUS TECNOLOGÍAS - PLAN 2010

						2
HORA	LUNES	MARTES	MIÉRCOLES	JUEVES	VIERNES	SÁBADO
07:00 a 08:00		Didáctica General	Probabilidad y Estadística (M)	Sociología de la Educación	Probabilidad y Estadística (M)	Pedagogía II
08:00 a 09:00	Mecánica (F)	Didáctica General	Probabilidad y Estadística (M)	Sociología de la Educación	Probabilidad y Estadística (M)	Pedagogía II
09:00 a 10:00	Mecánica (F)	Didáctica General	Probabilidad y Estadística (M)	Sociología de la Educación	Didáctica General	Pedagogía II
10:00 a 11:00	Biología General (M)			Mecánica (F)	Didáctica General	
11:00 a 12:00	Biología General (M)		Biología General (M)	Mecánica (F)		
12:00 a 13:00	Biología General (M)		Biología General (M)	Mecánica (F)		
13:00 a 14:00						

						3
HORA	LUNES	MARTES	MIÉRCOLES	JUEVES	VIERNES	SÁBADO
07:00 a 08:00		Currículum	Física Térmica	Lengua Castellana	Geología	Educación y Nuevas Tecnologías I
08:00 a 09:00	Física Térmica	Currículum	Física Térmica	Lengua Castellana	Geología	Educación y Nuevas Tecnologías I
09:00 a 10:00	Física Térmica	Currículum	Física Térmica	Lengua Castellana	Currículum	Educación y Nuevas Tecnologías I
10:00 a 11:00	Geología	Lengua Castellana	Biología y Educación para la Salud		Currículum	Educación y Nuevas Tecnologías I
11:00 a 12:00	Geología	Lengua Castellana	Biología y Educación para la Salud		Biología y Educación para la Salud	
12:00 a 13:00	Geología		Biología y Educación para la Salud		Biología y Educación para la Salud	
13:00 a 14:00						

						4
HORA	LUNES	MARTES	MIÉRCOLES	JUEVES	VIERNES	SÁBADO
07:00 a 08:00	Lengua Guaraní (M)	Inglés Técnico (M) Química General I (F)	Física Experimental I	Evaluación del Aprendizaje	Inglés Técnico (M)	
08:00 a 09:00	Lengua Guaraní (M)	Inglés Técnico (M) Química General I (F)	Física Experimental I	Evaluación del Aprendizaje	Inglés Técnico (M)	
09:00 a 10:00	Lengua Guaraní (M)	Inglés Técnico (M) Química General I (F)	Física Experimental I	Evaluación del Aprendizaje	Lengua Guaraní (M)	
10:00 a 11:00	Química General I (M)		Física Experimental I Química General I (F)	Electricidad y Magnetismo (M)	Lengua Guaraní (M)	
11:00 a 12:00	Química General I (M)	Química General I (M)	Electricidad y Magnetismo (M) Química General I (F)	Electricidad y Magnetismo (M)		
12:00 a 13:00	Química General I (M)	Química General I (M)	Electricidad y Magnetismo (M)	Electricidad y Magnetismo (M)		
13:00 a 14:00						





						5
HORA	LUNES	MARTES	MIÉRCOLES	JUEVES	VIERNES	SÁBADO
07:00 a 08:00	Cristalografía y Mineralogía	Didáctica de Ciencias Básicas	Investigación en Educación de las Ciencias I	Investigación en Educación de las Ciencias I	Planificación Educativa	
08:00 a 09:00	Cristalografía y Mineralogía	Didáctica de Ciencias Básicas	Investigación en Educación de las Ciencias I	Investigación en Educación de las Ciencias I	Planificación Educativa	
09:00 a 10:00	Cristalografía y Mineralogía			Didáctica de Ciencias Básicas	Planificación Educativa	
10:00 a 11:00	Química General II (M)		Botánica	Didáctica de Ciencias Básicas	Cristalografía y Mineralogía	
11:00 a 12:00	Química General II (M)	Química General II (M)	Botánica	Botánica	Cristalografía y Mineralogía	
12:00 a 13:00	Química General II (M)	Química General II (M)	Botánica	Botánica	Cristalografía y Mineralogía	
13:00 a 14:00						

						6
HORA	LUNES	MARTES	MIÉRCOLES	JUEVES	VIERNES	SÁBADO
07:00 a 08:00	Fundamentos de Química Inorgánica	Práctica Educativa de Ciencias Básicas I	Oscilaciones, Ondas y Óptica	Oscilaciones, Ondas y Óptica	Formación Ética Profesional	
08:00 a 09:00	Fundamentos de Química Inorgánica	Práctica Educativa de Ciencias Básicas I	Oscilaciones, Ondas y Óptica	Oscilaciones, Ondas y Óptica	Formación Ética Profesional	
09:00 a 10:00	Fundamentos de Química Inorgánica	Fundamentos de Genética	Oscilaciones, Ondas y Óptica	Oscilaciones, Ondas y Óptica	Formación Ética Profesional	
10:00 a 11:00		Fundamentos de Genética	Fundamentos de Genética	Fundamentos de Química Inorgánica	Zoología	
11:00 a 12:00	Práctica Educativa de Ciencias Básicas I	Zoología	Fundamentos de Genética	Fundamentos de Química Inorgánica	Zoología	
12:00 a 13:00	Práctica Educativa de Ciencias Básicas I	Zoología			Zoología	
13:00 a 14:00						

						7
HORA	LUNES	MARTES	MIÉRCOLES	JUEVES	VIERNES	SÁBADO
07:00 a 08:00		Práctica Educativa de Ciencias Básicas II	Investigación en Educación de las Ciencias II	Investigación en Educación de las Ciencias II	Administración Educativa	
08:00 a 09:00		Práctica Educativa de Ciencias Básicas II	Investigación en Educación de las Ciencias II	Investigación en Educación de las Ciencias II	Administración Educativa	
09:00 a 10:00	Física Moderna	Educación y Nuevas Tecnologías II		Física Moderna	Administración Educativa	
10:00 a 11:00	Física Moderna	Educación y Nuevas Tecnologías II		Física Moderna		
11:00 a 12:00	Práctica Educativa de Ciencias Básicas II	Educación y Nuevas Tecnologías II	Ecología y Educación Ambiental	Ecología y Educación Ambiental		
12:00 a 13:00	Práctica Educativa de Ciencias Básicas II	Educación y Nuevas Tecnologías II	Ecología y Educación Ambiental	Ecología y Educación Ambiental		
13:00 a 14:00						

						8
HORA	LUNES	MARTES	MIÉRCOLES	JUEVES	VIERNES	SÁBADO
07:00 a 08:00	Petrología, Litoestratigrafía y Edafología	Práctica Educativa de Ciencias Básicas III		Cosmografía	Petrología, Litoestratigrafía y Edafología	
08:00 a 09:00	Petrología, Litoestratigrafía y Edafología	Práctica Educativa de Ciencias Básicas III	Fundamentos de Química Orgánica	Cosmografía	Petrología, Litoestratigrafía y Edafología	
09:00 a 10:00	Práctica Educativa de Ciencias Básicas III	Física Experimental II	Fundamentos de Química Orgánica		Petrología, Litoestratigrafía y Edafología	
10:00 a 11:00	Práctica Educativa de Ciencias Básicas III	Física Experimental II	Cosmografía	Fundamentos de Química Orgánica		
11:00 a 12:00		Física Experimental II	Cosmografía	Fundamentos de Química Orgánica		
12:00 a 13:00		Física Experimental II		Fundamentos de Química Orgánica		
13:00 a 14:00						





LICENCIATURA EN EDUCACIÓN DE CIENCIAS BÁSICAS Y SUS TECNOLOGÍAS - PLAN 2010

Horario de Exámenes - Primera Evaluación Parcial- 1er. Período

VIERNES		SÁBADO	
10/4/2026	HORA	11/4/2026	HORA
Biología General	9:00		
Biología y Educación para la Salud	9:00		
Zoología	9:00		

LUNES		MARTES		MIÉRCOLES		JUEVES		VIERNES		SÁBADO	
13/4/2026	HORA	14/4/2026	HORA	15/4/2026	HORA	16/4/2026	HORA	17/4/2026	HORA	18/4/2026	HORA
Probabilidad y Estadística	9:00	Didáctica General	9:00	Física Experimental I	9:00	Sociología de la Educación	9:00	Evaluación del Aprendizaje	9:00	Pedagogía II	9:00
		Curriculum	9:00	Investigación en Educación de las Ciencias I	9:00	Lengua Castellana	9:00	Planificación Educativa	9:00	Educación y Nuevas Tecnologías I	9:00
		Didáctica de Ciencias Básicas	9:00	Fundamentos de Química Inorgánica	9:00			Formación Ética Profesional	9:00	Lengua Guaraní	9:00
		Práctica Educativa de Ciencias Básicas I	9:00	Investigación en Educación de las Ciencias II	9:00			Administración Educativa	9:00		
		Práctica Educativa de Ciencias Básicas II	9:00	Fundamentos de Química Orgánica	9:00						
		Práctica Educativa de Ciencias Básicas III	9:00								

LUNES		MARTES		MIÉRCOLES		JUEVES		VIERNES		SÁBADO	
20/4/2026	HORA	21/4/2026	HORA	22/4/2026	HORA	23/4/2026	HORA	24/4/2026	HORA	25/4/2026	HORA
Química General I	9:00	Geología	9:00	Mecánica	9:00					Ingés Técnico	9:00
Química General II	9:00	Cristalografía y Mineralogía	9:00	Física Térmica	9:00						
Oscilaciones, Ondas y Óptica	9:00	Educación y Nuevas Tecnologías II	9:00	Electricidad y Magnetismo	9:00						
Física Moderna	9:00	Petrología, Litoestratigrafía y Edafología	9:00	Botánica	9:00						
Física Experimental II	9:00			Fundamentos de Genética	9:00						
				Ecología y Educación Ambiental	9:00						
				Cosmografía	9:00						

Horario de Exámenes - Segunda Evaluación Parcial- 1er. Período

SÁBADO	
30/5/2026	HORA

LUNES		MARTES		MIÉRCOLES		JUEVES		VIERNES		SÁBADO	
1/6/2026	HORA	2/6/2026	HORA	3/6/2026	HORA	4/6/2026	HORA	5/6/2026	HORA	6/6/2026	HORA
Probabilidad y Estadística	9:00	Geología	9:00	Física Térmica	9:00	Sociología de la Educación	9:00	Planificación Educativa	9:00	Pedagogía II	9:00
Oscilaciones, Ondas y Óptica	9:00	Cristalografía y Mineralogía	9:00	Física Experimental I	9:00	Lengua Castellana	9:00	Formación Ética Profesional	9:00	Lengua Guaraní	9:00
Física Moderna	9:00	Zoología	9:00	Investigación en Educación de las Ciencias I	9:00	Evaluación del Aprendizaje	9:00	Administración Educativa	9:00		
Física Experimental II	9:00	Petrología, Litoestratigrafía y Edafología	9:00	Fundamentos de Química Inorgánica	9:00						
				Investigación en Educación de las Ciencias II	9:00						
				Fundamentos de Química Orgánica	9:00						

LUNES		MARTES		MIÉRCOLES		JUEVES		VIERNES		SÁBADO	
8/6/2026	HORA	9/6/2026	HORA	10/6/2026	HORA	11/6/2026	HORA	12/6/2026	HORA	13/6/2026	HORA
Biología General	9:00	Educación y Nuevas Tecnologías II	9:00	Mecánica	9:00			FERIADO NACIONAL		Educación y Nuevas Tecnologías I	9:00
Biología y Educación para la Salud	9:00			Electricidad y Magnetismo	9:00					Ingés Técnico	9:00
Zoología	9:00			Botánica	9:00						
				Fundamentos de Genética	9:00						
				Ecología y Educación Ambiental	9:00						
				Cosmografía	9:00						

LUNES		MARTES	
15/6/2026	HORA	16/6/2026	HORA
Química General I	9:00	Didáctica General	9:00
Química General II	9:00	Curriculum	9:00
		Didáctica de Ciencias Básicas	9:00
		Práctica Educativa de Ciencias Básicas I	9:00
		Práctica Educativa de Ciencias Básicas II	9:00
		Práctica Educativa de Ciencias Básicas III	9:00





LICENCIATURA EN EDUCACIÓN DE CIENCIAS BÁSICAS Y SUS TECNOLOGÍAS - PLAN 2010

Horario de Exámenes - Primera Evaluación Final- Parcial Recuperatorio 1er. Período

MIÉRCOLES		JUEVES		VIERNES		SÁBADO	
17/6/2026	HORA	18/6/2026	HORA	19/6/2026	HORA	20/6/2026	HORA
Álgebra	9:00			Zoología	9:00	FERIADO NACIONAL	
Educación y Nuevas Tecnologías I	9:00						
Física Experimental I	9:00						
Fundamentos de Química Inorgánica	9:00						
Educación y Nuevas Tecnologías II	9:00						
Fundamentos de Química Orgánica	9:00						
LUNES		MARTES		MIÉRCOLES		JUEVES	
22/6/2026	HORA	23/6/2026	HORA	24/6/2026	HORA	25/6/2026	HORA
Probabilidad y Estadística	9:00	Pedagogía I	9:00	Mecánica	9:00	Filosofía de la Educación	9:00
		Pedagogía II	9:00	Física Térmica	9:00	Sociología de la Educación	9:00
		Geología	9:00	Electricidad y Magnetismo	9:00	Lengua Castellana	9:00
		Cristalografía y Mineralogía	9:00	Botánica	9:00	Evaluación del Aprendizaje	9:00
		Petrología, Litoestratigrafía y Edafología	9:00	Fundamentos de Genética	9:00		
				Ecología y Educación Ambiental	9:00	Formación Ética Profesional	9:00
				Cosmografía	9:00	Administración Educacional	9:00
LUNES		MARTES		MIÉRCOLES		JUEVES	
29/6/2026	HORA	30/6/2026	HORA	1/7/2026	HORA	2/7/2026	HORA
Geometría Analítica y Vectores I	9:00	Didáctica General	9:00			Investigación en Educación de las Ciencias I	9:00
Química General I	9:00	Curriculum	9:00			Investigación en Educación de las Ciencias II	9:00
Química General II	9:00	Didáctica de Ciencias Básicas	9:00				
Oscilaciones, Ondas y Óptica	9:00	Práctica Educativa de Ciencias Básicas I	9:00				
Física Moderna	9:00	Práctica Educativa de Ciencias Básicas II	9:00				
Física Experimental II	9:00	Práctica Educativa de Ciencias Básicas III	9:00				
LUNES		MARTES		MIÉRCOLES		JUEVES	
6/7/2026	HORA	7/7/2026	HORA	8/7/2026	HORA	9/7/2026	HORA
				Álgebra	9:00	Filosofía de la Educación	9:00
				Física Experimental I	9:00	Sociología de la Educación	9:00
				Fundamentos de Química Inorgánica	9:00	Lengua Castellana	9:00
				Fundamentos de Química Orgánica	9:00	Evaluación del Aprendizaje	9:00
						Zoología	9:00
LUNES		MARTES		MIÉRCOLES		JUEVES	
13/7/2026	HORA	14/7/2026	HORA	15/7/2026	HORA	16/7/2026	HORA
Probabilidad y Estadística	9:00	Pedagogía I	9:00	Mecánica	9:00	Investigación en Educación de las Ciencias I	9:00
		Pedagogía II	9:00	Física Térmica	9:00	Investigación en Educación de las Ciencias II	9:00
		Geología	9:00	Electricidad y Magnetismo	9:00		
		Cristalografía y Mineralogía	9:00	Botánica	9:00	Planificación Educativa	9:00
		Petrología, Litoestratigrafía y Edafología	9:00	Fundamentos de Genética	9:00	Formación Ética Profesional	9:00
				Ecología y Educación Ambiental	9:00	Administración Educacional	9:00
				Cosmografía	9:00		
LUNES		MARTES		MIÉRCOLES		JUEVES	
20/7/2026	HORA	21/7/2026	HORA	22/7/2026	HORA		
Química General I	9:00	Didáctica General	9:00	Educación y Nuevas Tecnologías I	9:00		
Química General II	9:00	Curriculum	9:00	Educación y Nuevas Tecnologías II	9:00		
Oscilaciones, Ondas y Óptica	9:00	Ingés Técnico	9:00				
Física Moderna	9:00	Didáctica de Ciencias Básicas	9:00				
Física Experimental II	9:00	Práctica Educativa de Ciencias Básicas I	9:00				
Geometría Analítica y Vectores I	9:00	Práctica Educativa de Ciencias Básicas II	9:00				
		Práctica Educativa de Ciencias Básicas III	9:00				

Horario de Exámenes - Segunda Evaluación Final- 1er. Período

LUNES		MARTES		MIÉRCOLES		JUEVES		VIERNES		SÁBADO	
6/7/2026	HORA	7/7/2026	HORA	8/7/2026	HORA	9/7/2026	HORA	10/7/2026	HORA	11/7/2026	HORA
				Álgebra	9:00	Filosofía de la Educación	9:00	Psicología Educativa	9:00		
				Física Experimental I	9:00	Sociología de la Educación	9:00	Biología General	9:00		
				Fundamentos de Química Inorgánica	9:00	Lengua Castellana	9:00	Biología y Educación para la Salud	9:00		
				Fundamentos de Química Orgánica	9:00	Evaluación del Aprendizaje	9:00	Zoología	9:00		
LUNES		MARTES		MIÉRCOLES		JUEVES		VIERNES		SÁBADO	
13/7/2026	HORA	14/7/2026	HORA	15/7/2026	HORA	16/7/2026	HORA	17/7/2026	HORA	18/7/2026	HORA
Probabilidad y Estadística	9:00	Pedagogía I	9:00	Mecánica	9:00	Investigación en Educación de las Ciencias I	9:00	Cálculo Diferencial e Integral	9:00	Lengua Guaraní	9:00
		Pedagogía II	9:00	Física Térmica	9:00	Investigación en Educación de las Ciencias II	9:00	Planificación Educativa	9:00		
		Geología	9:00	Electricidad y Magnetismo	9:00			Formación Ética Profesional	9:00		
		Cristalografía y Mineralogía	9:00	Botánica	9:00			Administración Educacional	9:00		
		Petrología, Litoestratigrafía y Edafología	9:00	Fundamentos de Genética	9:00						
				Ecología y Educación Ambiental	9:00						
				Cosmografía	9:00						
LUNES		MARTES		MIÉRCOLES		JUEVES		VIERNES		SÁBADO	
20/7/2026	HORA	21/7/2026	HORA	22/7/2026	HORA						
Química General I	9:00	Didáctica General	9:00	Educación y Nuevas Tecnologías I	9:00						
Química General II	9:00	Curriculum	9:00	Educación y Nuevas Tecnologías II	9:00						
Oscilaciones, Ondas y Óptica	9:00	Ingés Técnico	9:00								
Física Moderna	9:00	Didáctica de Ciencias Básicas	9:00								
Física Experimental II	9:00	Práctica Educativa de Ciencias Básicas I	9:00								
Geometría Analítica y Vectores I	9:00	Práctica Educativa de Ciencias Básicas II	9:00								
		Práctica Educativa de Ciencias Básicas III	9:00								





LICENCIATURA EN EDUCACIÓN DE CIENCIAS BÁSICAS Y SUS TECNOLOGÍAS - PLAN 2010

Horario de Exámenes - Primera Evaluación Parcial- 2do. Período

LUNES		MARTES		MIÉRCOLES		JUEVES		VIERNES		SÁBADO	
14/9/2026	HORA	15/9/2026	HORA	16/9/2026	HORA	17/9/2026	HORA	18/9/2026	HORA	19/9/2026	HORA
		Curriculum	9:00	Física Experimental I	9:00	Lengua Castellana	9:00	Biología y Educación para la Salud	9:00		
		Didáctica de Ciencias Básicas	9:00	Fundamentos de Química Inorgánica	9:00	Evaluación del Aprendizaje	9:00	Zoología	9:00		
		Práctica Educativa de Ciencias Básicas I	9:00	Fundamentos de Química Orgánica	9:00	Educación y Nuevas Tecnologías II	9:00				
		Práctica Educativa de Ciencias Básicas II	9:00								
		Práctica Educativa de Ciencias Básicas III	9:00								
LUNES		MARTES		MIÉRCOLES		JUEVES		VIERNES		SÁBADO	
21/9/2026	HORA	22/9/2026	HORA	23/9/2026	HORA	24/9/2026	HORA	25/9/2026	HORA	26/9/2026	HORA
ASUETO ACADÉMICO		Geología	9:00	Electricidad y Magnetismo	9:00	ASUETO UNIVERSITARIO		Planificación Educativa	9:00	Educación y Nuevas Tecnologías I	9:00
		Cristalografía y Mineralogía	9:00	Botánica	9:00			Formación Ética Profesional	9:00	Lengua Guaraní	9:00
		Petrología, Litoestratigrafía y Edafología	9:00	Fundamentos de Genética	9:00			Administración Educativa	9:00		
				Ecología y Educación Ambiental	9:00						
				Cosmografía	9:00						
LUNES		MARTES		MIÉRCOLES		JUEVES		VIERNES			
28/9/2026	HORA	29/9/2026	HORA	30/9/2026	HORA	1/10/2026	HORA	2/10/2026	HORA		
Física Térmica	9:00	FERIADO NACIONAL				Ingés Técnico	9:00				
Química General I	9:00					Investigación en Educación de las Ciencias I	9:00				
Química General II	9:00					Investigación en Educación de las Ciencias II	9:00				
Oscilaciones, Ondas y Óptica	9:00										
Física Moderna	9:00										
Física Experimental II	9:00										

Horario de Exámenes - Segunda Evaluación Parcial- 2do. Período

		MARTES		MIÉRCOLES		JUEVES		VIERNES		SÁBADO							
3/11/2026		HORA	4/11/2026		HORA	5/11/2026		HORA	6/11/2026		HORA	7/11/2026		HORA			
Geología		9:00	Física Experimental I		9:00	Investigación en Educación de las Ciencias I		9:00	Biología y Educación para la Salud		9:00						
Cristalografía y Mineralogía		9:00	Fundamentos de Química Inorgánica		9:00	Investigación en Educación de las Ciencias II		9:00	Zoología		9:00						
Educación y Nuevas Tecnologías II		9:00	Fundamentos de Química Orgánica		9:00												
Petrología, Litoestratigrafía y Edafología		9:00															
LUNES		MARTES		MIÉRCOLES		JUEVES		VIERNES		SÁBADO							
9/11/2026		HORA	10/11/2026		HORA	11/11/2026		HORA	12/11/2026		HORA	13/11/2026		HORA	14/11/2026		HORA
			Currículum		9:00	Electricidad y Magnetismo		9:00	Lengua Castellana		9:00	Planificación Educativa		9:00	Educación y Nuevas Tecnologías I		9:00
			Didáctica de Ciencias Básicas		9:00	Botánica		9:00	Evaluación del Aprendizaje		9:00	Formación Ética Profesional		9:00	Lengua Guaraní		9:00
			Práctica Educativa de Ciencias Básicas I		9:00	Fundamentos de Genética		9:00				Administración Educativa		9:00			
			Práctica Educativa de Ciencias Básicas II		9:00	Ecología y Educación Ambiental		9:00									
			Práctica Educativa de Ciencias Básicas III		9:00	Cosmografía		9:00									
LUNES		MARTES		MIÉRCOLES													
16/11/2026		HORA	17/11/2026		HORA	18/11/2026		HORA									
Física Térmica		9:00	Ingés Técnico		9:00												
Química General I		9:00															
Química General II		9:00															
Oscilaciones, Ondas y Óptica		9:00															
Física Moderna		9:00															
Física Experimental II		9:00															





LICENCIATURA EN EDUCACIÓN DE CIENCIAS BÁSICAS Y SUS TECNOLOGÍAS - PLAN 2010

Horario de Exámenes - Primera Evaluación Final- Parcial Recuperatorio 2do. Período

JUEVES		VIERNES		SÁBADO	
19/11/2026	HORA	20/11/2026	HORA	21/11/2026	HORA
		Biología General	9:00		
		Biología y Educación para la Salud	9:00		
		Zoología	9:00		
JUEVES		VIERNES		SÁBADO	
23/11/2026	HORA	24/11/2026	HORA	25/11/2026	HORA
Probabilidad y Estadística	9:00	Geología	9:00	Física Experimental I	9:00
		Cristalografía y Mineralogía	9:00	Investigación en Educación de las Ciencias I	9:00
		Petrología, Litoestratigrafía y Edafología	9:00	Fundamentos de Química Inorgánica	9:00
				Investigación en Educación de las Ciencias II	9:00
				Fundamentos de Química Orgánica	9:00
JUEVES		VIERNES		SÁBADO	
30/11/2026	HORA	1/12/2026	HORA	2/12/2026	HORA
Física Térmica	9:00	Didáctica General	9:00	Mecánica	9:00
Química General I	9:00	Curriculum	9:00	Electricidad y Magnetismo	9:00
Química General II	9:00	Didáctica de Ciencias Básicas	9:00	Botánica	9:00
Oscilaciones, Ondas y Óptica	9:00	Práctica Educativa de Ciencias Básicas I	9:00	Fundamentos de Genética	9:00
Física Moderna	9:00	Práctica Educativa de Ciencias Básicas II	9:00	Ecología y Educación Ambiental	9:00
Física Experimental II	9:00	Práctica Educativa de Ciencias Básicas III	9:00	Cosmografía	9:00

Horario de Exámenes - Segunda Evaluación Final- 2do. Período

LUNES		MARTES		MIÉRCOLES		JUEVES		VIERNES		SÁBADO	
7/12/2026	HORA	8/12/2026	HORA	9/12/2026	HORA	10/12/2026	HORA	11/12/2026	HORA	12/12/2026	HORA
		FERIADO NACIONAL		Física Experimental I	9:00			Biología General	9:00		
				Investigación en Educación de las Ciencias I	9:00			Biología y Educación para la Salud	9:00		
				Fundamentos de Química Inorgánica	9:00			Zoología	9:00		
				Investigación en Educación de las Ciencias II	9:00						
				Fundamentos de Química Orgánica	9:00						
LUNES		MARTES		MIÉRCOLES		JUEVES		VIERNES		SÁBADO	
14/12/2026	HORA	15/12/2026	HORA	16/12/2026	HORA	17/12/2026	HORA	18/12/2026	HORA	19/12/2026	HORA
Probabilidad y Estadística	9:00	Didáctica General	9:00	Mecánica	9:00	Sociología de la Educación	9:00			Lengua Guaraní	9:00
		Curriculum	9:00	Electricidad y Magnetismo	9:00	Lengua Castellana	9:00				
		Didáctica de Ciencias Básicas	9:00	Botánica	9:00	Evaluación del Aprendizaje	9:00				
		Práctica Educativa de Ciencias Básicas I	9:00	Fundamentos de Genética	9:00						
		Práctica Educativa de Ciencias Básicas II	9:00	Ecología y Educación Ambiental	9:00						
		Práctica Educativa de Ciencias Básicas III	9:00	Cosmografía	9:00						
LUNES		MARTES		MIÉRCOLES		JUEVES		VIERNES		SÁBADO	
21/12/2026	HORA	22/12/2026	HORA	23/12/2026	HORA	24/12/2026	HORA	25/12/2026	HORA	26/12/2026	HORA
Física Térmica	9:00	Geología	9:00	Pedagogía II	9:00	ASUETO ACADÉMICO		FERIADO NACIONAL			
Química General I	9:00	Ingés Técnico	9:00	Educación y Nuevas Tecnologías I	9:00						
Química General II	9:00	Cristalografía y Mineralogía	9:00	Planificación Educativa	9:00						
Oscilaciones, Ondas y Óptica	9:00	Educación y Nuevas Tecnologías II	9:00	Formación Ética Profesional	9:00						
Física Moderna	9:00	Petrología, Litoestratigrafía y Edafología	9:00	Administración Educativa	9:00						
Física Experimental II	9:00										





MALLA CURRICULAR LICENCIATURA EN EDUCACIÓN MATEMÁTICA									
ÁREAS DE CONOCIMIENTO	CÓDIGOS	ASIGNATURAS	HORAS DE TRABAJO ACADÉMICO					CRÉDITOS HTTA/30	PRERREQUISITOS
			HTD SEMANAL	HTI SEMANAL	H S SEMANAL	P A, SEMANAS	HTTA SEMESTRAL		
CB	M07Z5	ÁLGEBRA SUPERIOR	5	5	10	18	180	6	FUNDAMENTOS DE ÁLGEBRA LINEAL
CB	M09C5	ÁLGEBRA Y TRIGONOMETRÍA	5	5	10	18	180	6	
CB	M10C5	ALGORITMOS I	5	5	10	18	180	6	INTRODUCCIÓN A LA MATEMÁTICA DISCRETA
CP	M14Z5	ANÁLISIS MATEMÁTICO	5	5	10	18	180	6	CÁLCULO DIFERENCIAL E INTEGRAL
CP	M21Z5	ARITMÉTICA	5	5	10	18	180	6	
CB	M22C5	CÁLCULO DIFERENCIAL E INTEGRAL	5	5	10	18	180	6	
CB	M23Z5	CÁLCULO NUMÉRICO	5	5	10	18	180	6	CÁLCULO DIFERENCIAL E INTEGRAL
CC	D01C5	COMUNICACIÓN ORAL Y ESCRITA	5	5	10	18	180	6	
CC	D26C5	CULTURA NACIONAL	5	5	10	18	180	6	
CP	D02C5	CURRÍCULUM	5	5	10	18	180	6	DIDÁCTICA GENERAL
CP	D04Z5	DIDÁCTICA DE LA MATEMÁTICA I	5	5	10	18	180	6	DIDÁCTICA GENERAL - ÁLGEBRA Y TRIGONOMETRÍA
CP	D05Z5	DIDÁCTICA DE LA MATEMÁTICA II	5	5	10	18	180	6	DIDÁCTICA DE LA MATEMÁTICA I
CP	D08C5	DIDÁCTICA GENERAL	5	5	10	18	180	6	PEDAGOGÍA GENERAL
CB	M28Z5	ECUACIONES DIFERENCIALES ORDINARIAS	5	5	10	18	180	6	CÁLCULO DIFERENCIAL E INTEGRAL
CO	O01O5	ELECTIVA I	5	5	10	18	180	6	
CO	O02O5	ELECTIVA II	5	5	10	18	180	6	
CO	O03O5	ELECTIVA III	5	5	10	18	180	6	
CB	M29Z5	ELEMENTOS DE ESPACIOS MÉTRICOS	5	5	10	18	180	6	ANÁLISIS MATEMÁTICO
CB	M30Z5	ELEMENTOS DE TEORÍA DE NÚMEROS	5	5	10	18	180	6	ARITMÉTICA
CP	E09C5	ESTADÍSTICA APLICADA	5	5	10	18	180	6	ÁLGEBRA Y TRIGONOMETRÍA
CP	D09C5	EVALUACIÓN EDUCATIVA	5	5	10	18	180	6	DIDÁCTICA GENERAL
CP	D10C5	FILOSOFÍA Y SOCIOLOGÍA DE LA EDUCACIÓN	5	5	10	18	180	6	COMUNICACIÓN ORAL Y ESCRITA
CB	M32Z5	FUNDAMENTOS DE ÁLGEBRA LINEAL	5	5	10	18	180	6	GEOMETRÍA ANALÍTICA
CB	M33C5	GEOMETRÍA ANALÍTICA	5	5	10	18	180	6	ÁLGEBRA Y TRIGONOMETRÍA
CB	M35C5	GEOMETRÍA FUNDAMENTAL	5	5	10	18	180	6	INTRODUCCIÓN A LA MATEMÁTICA DISCRETA
CP	D11C5	GESTIÓN EDUCATIVA	5	5	10	18	180	6	PLANIFICACIÓN Y PROYECTOS EDUCATIVOS
CC	D27C5	GUARANÍ	5	5	10	18	180	6	
CC	D28C5	INGLÉS	5	5	10	18	180	6	
CB	M36C5	INTRODUCCIÓN A LA MATEMÁTICA DISCRETA	5	5	10	18	180	6	
TG	D13Z5	INVESTIGACIÓN EN EDUCACIÓN MATEMÁTICA	5	5	10	18	180	6	PLANIFICACIÓN Y PROYECTOS EDUCATIVOS - ESTADÍSTICA APLICADA
CP	D14C5	PEDAGOGÍA GENERAL	5	5	10	18	180	6	
CP	D15Z5	PLANIFICACIÓN Y EVALUACIÓN DE LOS APRENDIZAJES EN MATEMÁTICA	5	5	10	18	180	6	PLANIFICACIÓN Y PROYECTOS EDUCATIVOS - EVALUACIÓN EDUCATIVA
CP	D16C5	PLANIFICACIÓN Y PROYECTOS EDUCATIVOS	5	5	10	18	180	6	CURRÍCULUM
P	D19Z5	PRÁCTICA PROFESIONAL DOCENTE EN MATEMÁTICA I	5	5	10	18	180	6	PLANIFICACIÓN Y EVALUACIÓN DE LOS APRENDIZAJES EN MATEMÁTICA - DIDÁCTICA DE LA MATEMÁTICA II
P	D20Z5	PRÁCTICA PROFESIONAL DOCENTE EN MATEMÁTICA II	5	5	10	18	180	6	PRÁCTICA PROFESIONAL DOCENTE EN MATEMÁTICA I
CB	E20C5	PROBABILIDAD Y ESTADÍSTICA	5	5	10	18	180	6	INTRODUCCIÓN A LA MATEMÁTICA DISCRETA
CP	D21C5	PSICOLOGÍA EDUCATIVA	5	5	10	18	180	6	
CP	D22C5	TIC APLICADA A LA EDUCACIÓN I	5	5	10	18	180	6	PSICOLOGÍA EDUCATIVA
CP	D23C5	TIC APLICADA A LA EDUCACIÓN II	5	5	10	18	180	6	TIC APLICADA A LA EDUCACIÓN I
TG	D24Z5	TRABAJO DE GRADO	5	5	10	18	180	6	INVESTIGACIÓN EN EDUCACIÓN MATEMÁTICA
TOTAL DE LA CARRERA (4 AÑOS):							7200	240	
TOTAL ANUAL:							1800	60	

ASIGNATURAS ELECTIVAS I, II, III: ASIGNATURAS CON CONTENIDOS PROGRAMÁTICOS VARIABLES QUE DAN RESPUESTA A LA DINÁMICA NATURAL DE IMPLEMENTACIÓN CURRICULAR; APROBADAS POR EL CONSEJO DIRECTIVO EN CADA PERIODO LECTIVO. EL ESTUDIANTE PODRÁ ACREDITAR COMO ELECTIVA CUALQUIER ASIGNATURA APROBADA CON ANTERIORIDAD A LA VIGENCIA DE ESTE PLAN.





LICENCIATURA EN EDUCACIÓN MATEMÁTICA - PLAN 2025

						1
HORA	LUNES	MARTES	MIÉRCOLES	JUEVES	VIERNES	SÁBADO
07:00 a 08:00	Psicología Educativa	Pedagogía General	Álgebra y Trigonometría (M)	Comunicación Oral y Escrita	Álgebra y Trigonometría (M)	
08:00 a 09:00	Psicología Educativa	Pedagogía General	Álgebra y Trigonometría (M)	Comunicación Oral y Escrita	Álgebra y Trigonometría (M)	
09:00 a 10:00	Psicología Educativa	Pedagogía General	Álgebra y Trigonometría (M)	Comunicación Oral y Escrita	Pedagogía General	
10:00 a 11:00		Comunicación Oral y Escrita	Psicología Educativa	Introducción a la Matemática Discreta (M)	Pedagogía General	
11:00 a 12:00		Comunicación Oral y Escrita	Psicología Educativa	Introducción a la Matemática Discreta (M)	Introducción a la Matemática Discreta (M)	
12:00 a 13:00				Introducción a la Matemática Discreta (M)	Introducción a la Matemática Discreta (M)	
13:00 a 14:00						

						2
HORA	LUNES	MARTES	MIÉRCOLES	JUEVES	VIERNES	SÁBADO
07:00 a 08:00	Aritmética	Didáctica General	Geometría Analítica (M)	Filosofía y Sociología de la Educación	Geometría Analítica (M)	
08:00 a 09:00	Aritmética	Didáctica General	Geometría Analítica (M)	Filosofía y Sociología de la Educación	Geometría Analítica (M)	
09:00 a 10:00	Aritmética	Didáctica General	Geometría Analítica (M)	Filosofía y Sociología de la Educación	Didáctica General	
10:00 a 11:00	Cálculo Diferencial e Integral (F)	Filosofía y Sociología de la Educación		Aritmética	Didáctica General	
11:00 a 12:00	Cálculo Diferencial e Integral (F)	Filosofía y Sociología de la Educación		Aritmética	Cálculo Diferencial e Integral (F)	
12:00 a 13:00	Cálculo Diferencial e Integral (F)				Cálculo Diferencial e Integral (F)	
13:00 a 14:00						

						3
HORA	LUNES	MARTES	MIÉRCOLES	JUEVES	VIERNES	SÁBADO
07:00 a 08:00	TIC aplicada a la Educación I	Currículum	Estadística Aplicada (M)	Cultura Nacional (M)	Estadística Aplicada (M)	
08:00 a 09:00	TIC aplicada a la Educación I	Currículum	Estadística Aplicada (M)	Cultura Nacional (M)	Estadística Aplicada (M)	
09:00 a 10:00	TIC aplicada a la Educación I	Currículum	Estadística Aplicada (M)	Cultura Nacional (M)	Currículum	
10:00 a 11:00	Análisis Matemático	Cultura Nacional (M)	TIC aplicada a la Educación I		Currículum	
11:00 a 12:00	Análisis Matemático	Cultura Nacional (M)	TIC aplicada a la Educación I		Análisis Matemático	
12:00 a 13:00	Análisis Matemático				Análisis Matemático	
13:00 a 14:00						

						4
HORA	LUNES	MARTES	MIÉRCOLES	JUEVES	VIERNES	SÁBADO
07:00 a 08:00		Didáctica de la Matemática I	TIC aplicada a la Educación II	Evaluación Educativa	Evaluación Educativa	
08:00 a 09:00		Didáctica de la Matemática I	TIC aplicada a la Educación II	Evaluación Educativa	Evaluación Educativa	
09:00 a 10:00		Didáctica de la Matemática I	Electiva I	Evaluación Educativa	Didáctica de la Matemática I	
10:00 a 11:00	TIC aplicada a la Educación II	Geometría Fundamental (M)	Electiva I	Geometría Fundamental (M)	Didáctica de la Matemática I	
11:00 a 12:00	TIC aplicada a la Educación II	Geometría Fundamental (M)	Electiva I	Geometría Fundamental (M)	Electiva I	
12:00 a 13:00	TIC aplicada a la Educación II			Geometría Fundamental (M)	Electiva I	
13:00 a 14:00						





LICENCIATURA EN EDUCACIÓN MATEMÁTICA - PLAN 2025

Horario de Exámenes - Primera Evaluación Parcial- 1er. Período

VIERNES		SÁBADO	
10/4/2026	HORA	11/4/2026	HORA
Psicología Educativa	9:00	Cultura Nacional	9:00
TIC aplicada a la Educación I	9:00		
LUNES		MARTES	
13/4/2026	HORA	14/4/2026	HORA
Introducción a la Matemática Discreta	9:00	Pedagogía General	9:00
Estadística Aplicada	9:00	Didáctica General	9:00
		Curriculum	9:00
MIÉRCOLES		JUEVES	
15/4/2026	HORA	16/4/2026	HORA
Álgebra y Trigonometría	9:00	Comunicación Oral y Escrita	9:00
Aritmética	9:00	Filosofía y Sociología de la Educación	9:00
VIERNES		SÁBADO	
17/4/2026	HORA	18/4/2026	HORA
		Guaraní	9:00
LUNES		MARTES	
20/4/2026	HORA	21/4/2026	HORA
Geometría Analítica	9:00		
MIÉRCOLES		JUEVES	
22/4/2026	HORA	23/4/2026	HORA
VIERNES		SÁBADO	
24/4/2026	HORA	25/4/2026	HORA
Cálculo Diferencial e Integral	9:00	Ingés	9:00
Análisis Matemático	9:00		

Horario de Exámenes - Segunda Evaluación Parcial- 1er. Período

SÁBADO	
30/5/2026	HORA
Cultura Nacional	9:00
LUNES	
1/6/2026	HORA
Introducción a la Matemática Discreta	9:00
Estadística Aplicada	9:00
MARTES	
2/6/2026	HORA
MIÉRCOLES	
3/6/2026	HORA
Álgebra y Trigonometría	9:00
Aritmética	9:00
JUEVES	
4/6/2026	HORA
Comunicación Oral y Escrita	9:00
Filosofía y Sociología de la Educación	9:00
VIERNES	
5/6/2026	HORA
Cálculo Diferencial e Integral	9:00
Análisis Matemático	9:00
Guaraní	9:00
SÁBADO	
6/6/2026	HORA
LUNES	
8/6/2026	HORA
Psicología Educativa	9:00
TIC aplicada a la Educación I	9:00
MARTES	
9/6/2026	HORA
MIÉRCOLES	
10/6/2026	HORA
JUEVES	
11/6/2026	HORA
VIERNES	
12/6/2026	HORA
FERIADO NACIONAL	
Ingés	9:00
SÁBADO	
13/6/2026	HORA
LUNES	
15/6/2026	HORA
Geometría Analítica	9:00
MARTES	
16/6/2026	HORA
Pedagogía General	9:00
Didáctica General	9:00
Curriculum	9:00

Horario de Exámenes - Primera Evaluación Final- Parcial Recuperatorio 1er. Período

MIÉRCOLES	
17/6/2026	HORA
Álgebra y Trigonometría	9:00
Aritmética	9:00
JUEVES	
18/6/2026	HORA
Cultura Nacional	9:00
VIERNES	
19/6/2026	HORA
FERIADO NACIONAL	
SÁBADO	
20/6/2026	HORA
LUNES	
22/6/2026	HORA
Introducción a la Matemática Discreta	9:00
Estadística Aplicada	9:00
MARTES	
23/6/2026	HORA
MIÉRCOLES	
24/6/2026	HORA
JUEVES	
25/6/2026	HORA
Comunicación Oral y Escrita	9:00
Filosofía y Sociología de la Educación	9:00
VIERNES	
26/6/2026	HORA
Psicología Educativa	9:00
TIC aplicada a la Educación I	9:00
Guaraní	9:00
SÁBADO	
27/6/2026	HORA
LUNES	
29/6/2026	HORA
Geometría Analítica	9:00
MARTES	
30/6/2026	HORA
Pedagogía General	9:00
Didáctica General	9:00
Curriculum	9:00
MIÉRCOLES	
1/7/2026	HORA
JUEVES	
2/7/2026	HORA
VIERNES	
3/7/2026	HORA
Cálculo Diferencial e Integral	9:00
Análisis Matemático	9:00
Ingés	9:00
SÁBADO	
4/7/2026	HORA

Horario de Exámenes - Segunda Evaluación Final- 1er. Período

LUNES	
6/7/2026	HORA
MARTES	
7/7/2026	HORA
MIÉRCOLES	
8/7/2026	HORA
Álgebra y Trigonometría	9:00
Aritmética	9:00
JUEVES	
9/7/2026	HORA
Comunicación Oral y Escrita	9:00
Filosofía y Sociología de la Educación	9:00
VIERNES	
10/7/2026	HORA
Psicología Educativa	9:00
TIC aplicada a la Educación I	9:00
Cultura Nacional	9:00
SÁBADO	
11/7/2026	HORA
LUNES	
13/7/2026	HORA
Introducción a la Matemática Discreta	9:00
Estadística Aplicada	9:00
MARTES	
14/7/2026	HORA
MIÉRCOLES	
15/7/2026	HORA
JUEVES	
16/7/2026	HORA
VIERNES	
17/7/2026	HORA
Cálculo Diferencial e Integral	9:00
Análisis Matemático	9:00
Guaraní	9:00
SÁBADO	
18/7/2026	HORA
LUNES	
20/7/2026	HORA
Geometría Analítica	9:00
MARTES	
21/7/2026	HORA
Pedagogía General	9:00
Didáctica General	9:00
Curriculum	9:00
Ingés	9:00





LICENCIATURA EN EDUCACIÓN MATEMÁTICA - PLAN 2025

Horario de Exámenes - Primera Evaluación Parcial- 2do. Período

LUNES		MARTES		MIÉRCOLES		JUEVES		VIERNES		SÁBADO	
14/9/2026	HORA	15/9/2026	HORA	16/9/2026	HORA	17/9/2026	HORA	18/9/2026	HORA	19/9/2026	HORA
Introducción a la Matemática Discreta	9:00	Pedagogía General	9:00	Álgebra y Trigonometría	9:00	Comunicación Oral y Escrita	9:00	Psicología Educativa	9:00	Cultura Nacional	9:00
Estadística Aplicada	9:00	Didáctica General	9:00	Aritmética	9:00	Filosofía y Sociología de la Educación	9:00	TIC aplicada a la Educación I	9:00		
	9:00	Currículum	9:00	Geometría Fundamental	9:00	Evaluación Educativa	9:00	TIC aplicada a la Educación II	9:00		
	9:00	Didáctica de la Matemática I	9:00								
	9:00										
LUNES		MARTES		MIÉRCOLES		JUEVES		VIERNES		SÁBADO	
21/9/2026	HORA	22/9/2026	HORA	23/9/2026	HORA	24/9/2026	HORA	25/9/2026	HORA	26/9/2026	HORA
ASUETO ACADÉMICO		Electiva I	9:00			ASUETO UNIVERSITARIO			9:00	Guaraní	9:00
LUNES		MARTES		MIÉRCOLES		JUEVES		VIERNES			
28/9/2026	HORA	29/9/2026	HORA	30/9/2026	HORA	1/10/2026	HORA	2/10/2026	HORA		
Geometría Analítica	9:00	FERIADO NACIONAL				Ingés	9:00	Cálculo Diferencial e Integral	9:00		
								Análisis Matemático	9:00		

Horario de Exámenes - Segunda Evaluación Parcial- 2do. Período

		MARTES		MIÉRCOLES		JUEVES		VIERNES		SÁBADO	
		3/11/2026	HORA	4/11/2026	HORA	5/11/2026	HORA	6/11/2026	HORA	7/11/2026	HORA
		Electiva I	9:00	Álgebra y Trigonometría	9:00			Psicología Educativa	9:00	Cultura Nacional	9:00
				Aritmética	9:00			TIC aplicada a la Educación I	9:00		
				Geometría Fundamental	9:00			TIC aplicada a la Educación II	9:00		
LUNES		MARTES		MIÉRCOLES		JUEVES		VIERNES		SÁBADO	
9/11/2026	HORA	10/11/2026	HORA	11/11/2026	HORA	12/11/2026	HORA	13/11/2026	HORA	14/11/2026	HORA
Introducción a la Matemática Discreta	9:00	Pedagogía General	9:00			Comunicación Oral y Escrita	9:00	Cálculo Diferencial e Integral	9:00	Guaraní	9:00
Estadística Aplicada	9:00	Didáctica General	9:00			Filosofía y Sociología de la Educación	9:00	Análisis Matemático	9:00		
		Currículum	9:00			Evaluación Educativa	9:00				
		Didáctica de la Matemática I	9:00								
LUNES		MARTES		MIÉRCOLES							
16/11/2026	HORA	17/11/2026	HORA	18/11/2026	HORA						
Geometría Analítica	9:00	Ingés	9:00								

Horario de Exámenes - Primera Evaluación Final- Parcial Recuperatorio 2do. Período

		JUEVES		VIERNES		SÁBADO	
		19/11/2026	HORA	20/11/2026	HORA	21/11/2026	HORA
				Psicología Educativa	9:00	Cultura Nacional	9:00
				TIC aplicada a la Educación I	9:00		
				TIC aplicada a la Educación II	9:00		
LUNES		MARTES		MIÉRCOLES		JUEVES	
23/11/2026	HORA	24/11/2026	HORA	25/11/2026	HORA	26/11/2026	HORA
Introducción a la Matemática Discreta	9:00	Electiva I	9:00	Álgebra y Trigonometría	9:00		9:00
Estadística Aplicada	9:00		9:00	Aritmética	9:00		
				Geometría Fundamental	9:00		
LUNES		MARTES		MIÉRCOLES		JUEVES	
30/11/2026	HORA	1/12/2026	HORA	2/12/2026	HORA	3/12/2026	HORA
Geometría Analítica	9:00	Pedagogía General	9:00			Comunicación Oral y Escrita	9:00
		Didáctica General	9:00			Filosofía y Sociología de la Educación	9:00
		Currículum	9:00			Evaluación Educativa	9:00
		Didáctica de la Matemática I	9:00				
LUNES		MARTES		MIÉRCOLES		JUEVES	
7/12/2026	HORA	8/12/2026	HORA	9/12/2026	HORA	10/12/2026	HORA
		FERIADO NACIONAL		Álgebra y Trigonometría	9:00		Psicología Educativa
				Aritmética	9:00		TIC aplicada a la Educación I
				Geometría Fundamental	9:00		TIC aplicada a la Educación II
LUNES		MARTES		MIÉRCOLES		JUEVES	
14/12/2026	HORA	15/12/2026	HORA	16/12/2026	HORA	17/12/2026	HORA
Introducción a la Matemática Discreta	9:00	Pedagogía General	9:00			Comunicación Oral y Escrita	9:00
Estadística Aplicada	9:00	Didáctica General	9:00			Filosofía y Sociología de la Educación	9:00
		Currículum	9:00			Evaluación Educativa	9:00
		Didáctica de la Matemática I	9:00				
LUNES		MARTES		MIÉRCOLES		JUEVES	
21/12/2026	HORA	22/12/2026	HORA	23/12/2026	HORA	24/12/2026	HORA
Geometría Analítica	9:00	Electiva I	9:00			ASUETO UNIVERSITARIO	
		Ingés	9:00				

Horario de Exámenes - Segunda Evaluación Final- 2do. Período

LUNES		MARTES		MIÉRCOLES		JUEVES		VIERNES		SÁBADO	
7/12/2026	HORA	8/12/2026	HORA	9/12/2026	HORA	10/12/2026	HORA	11/12/2026	HORA	12/12/2026	HORA
		FERIADO NACIONAL		Álgebra y Trigonometría	9:00			Psicología Educativa	9:00	Cultura Nacional	9:00
				Aritmética	9:00			TIC aplicada a la Educación I	9:00		
				Geometría Fundamental	9:00			TIC aplicada a la Educación II	9:00		
LUNES		MARTES		MIÉRCOLES		JUEVES		VIERNES		SÁBADO	
14/12/2026	HORA	15/12/2026	HORA	16/12/2026	HORA	17/12/2026	HORA	18/12/2026	HORA	19/12/2026	HORA
Introducción a la Matemática Discreta	9:00	Pedagogía General	9:00			Comunicación Oral y Escrita	9:00	Cálculo Diferencial e Integral	9:00	Guaraní	9:00
Estadística Aplicada	9:00	Didáctica General	9:00			Filosofía y Sociología de la Educación	9:00	Análisis Matemático	9:00		
		Currículum	9:00			Evaluación Educativa	9:00				
		Didáctica de la Matemática I	9:00								
LUNES		MARTES		MIÉRCOLES		JUEVES		VIERNES		SÁBADO	
21/12/2026	HORA	22/12/2026	HORA	23/12/2026	HORA	24/12/2026	HORA	25/12/2026	HORA	26/12/2026	HORA
Geometría Analítica	9:00	Electiva I	9:00			ASUETO UNIVERSITARIO		FERIADO NACIONAL			
		Ingés	9:00								





LICENCIATURA EN EDUCACIÓN MATEMÁTICA

PLAN CURRICULAR 2010

Aprobado la modificación curricular por Resolución N° 0144-00-2012 del Consejo Superior Universitario- Catastrado por Resolución N° 179/2018 del CONES

Código	Asignaturas	Carga Horaria Semanal			Total (17 semanas)	Créditos	Pre-requisitos
		T	P	Total			
10D	Filosofía de la Educación	2	1	3	51	2	
21D	Psicología Educativa	2	1	3	51	2	
15D	Pedagogía I	2	1	3	51	2	
44M	Aritmética	2	2	4	68	3	
01C	Álgebra	4	2	6	102	5	
12M	Geometría y Trigonometría	4	2	6	102	5	
16D	Pedagogía II	2	1	3	51	2	Pedagogía I
22D	Sociología de la Educación	2	1	3	51	2	Filosofía de la Educación
05D	Didáctica General	2	2	4	68	3	Pedagogía I – Psicología Educativa
43M	Álgebra Elemental	2	2	4	68	3	
24M	Teoría de Conjuntos	3	1	4	68	3	
14C	Geometría Analítica y Vectores I	2	3	5	85	3	
17M	Lógica Matemática	3	1	4	68	3	
25D	Educación y Nuevas Tecnologías I	2	2	4	68	3	Pedagogía I
02D	Curriculum	2	2	4	68	3	Didáctica General
13D	Lengua Castellana	2	2	4	68	3	Sociología de la Educación
67M	Cálculo de una Variable	4	2	6	102	5	Álgebra – Geometría Analítica y Vectores I
11M	Geometría Analítica y Vectores II	2	3	5	85	3	Geometría Analítica y Vectores I
09D	Evaluación del Aprendizaje	2	1	3	51	2	Curriculum
14D	Lengua Guaraní	2	2	4	68	3	Lengua Castellana
12D	Inglés Técnico	2	2	4	68	3	Lengua Castellana
68M	Cálculo de Varias Variables	4	2	6	102	5	Cálculo de una Variable - Geometría Analítica y Vectores II
66M	Álgebra Lineal	3	2	5	85	4	Álgebra
18C	Probabilidad y Estadística I	3	2	5	85	4	Álgebra
31D	Didáctica de las Matemáticas	2	2	4	68	3	Didáctica General - Evaluación del Aprendizaje
36D	Investigación en Educación en la Matemática I	2	2	4	68	3	Probabilidad y Estadística I
38D	Planificación Educativa	2	1	3	51	2	Curriculum
69M	Ecuaciones Diferenciales	3	2	5	85	4	Cálculo de una Variable
18M	Método Numérico	2	2	4	68	3	Álgebra – Lógica Matemática – Teoría de Conjuntos
47M	Matemática Financiera	2	3	5	85	3	Aritmética - Álgebra
50D	Práctica Educativa en Matemática I	2	2	4	68	3	Planificación Educativa – Didáctica de las Matemáticas
11D	Formación Ética Profesional	2	1	3	51	2	Sociología de la Educación
19C	Probabilidad y Estadística II	3	2	5	85	4	Probabilidad y Estadística I
07M	Demografía	2	2	4	68	3	Probabilidad y Estadística I
10C	Control de Proyectos	2	2	4	68	3	Álgebra
51D	Práctica Educativa en Matemática II	2	2	4	68	3	Práctica Educativa en Matemática I
26D	Educación y Nuevas Tecnologías II	2	2	4	68	3	Educación y Nuevas Tecnologías I
01D	Administración Educativa	2	1	3	51	2	Planificación Educativa
37D	Investigación en Educación de la Matemática II	0	4	4	68	2	Investigación de la Matemática I – Probabilidad y Estadística II
71M	Álgebra Superior I	2	2	4	68	3	Álgebra Lineal
65M	Probabilidad y Estadística III	3	2	5	85	4	Probabilidad y Estadística II
29D	Práctica Educativa en Matemática III	0	4	4	68	2	Práctica Educativa en Matemática II – Geometría y Trigonometría – Álgebra Lineal – Cálculo de Varias Variables
72M	Álgebra Superior II	2	2	4	68	3	Álgebra Superior I
20C	Programación Lineal	2	2	4	68	3	Control de Proyectos – Geometría Analítica y Vectores I
		183			3111	134	





LICENCIATURA EN EDUCACIÓN MATEMÁTICA - PLAN 2010

						2
HORA	LUNES	MARTES	MIÉRCOLES	JUEVES	VIERNES	SÁBADO
07:00 a 08:00		Didáctica General	Álgebra(F)	Sociología de la Educación	Álgebra(F)	Pedagogía II
08:00 a 09:00		Didáctica General	Álgebra(F)	Sociología de la Educación	Álgebra(F)	Pedagogía II
09:00 a 10:00		Didáctica General	Álgebra(F)	Sociología de la Educación	Didáctica General Álgebra(F)	Pedagogía II
10:00 a 11:00	Geometría Analítica y Vectores I (M)		Lógica Matemática(M)	Lógica Matemática(M)	Didáctica General	
11:00 a 12:00	Geometría Analítica y Vectores I (M)	Geometría Analítica y Vectores I (M)	Lógica Matemática(M)	Lógica Matemática(M)		
12:00 a 13:00	Geometría Analítica y Vectores I (M)	Geometría Analítica y Vectores I (M)				
13:00 a 14:00						
						3
HORA	LUNES	MARTES	MIÉRCOLES	JUEVES	VIERNES	SÁBADO
07:00 a 08:00	Teoría de Conjuntos (M)	Currículum		Lengua Castellana		Educación y Nuevas Tecnologías I
08:00 a 09:00	Teoría de Conjuntos (M)	Currículum		Lengua Castellana		Educación y Nuevas Tecnologías I
09:00 a 10:00	Geometría Analítica y Vectores II (M)	Currículum		Lengua Castellana	Currículum	Educación y Nuevas Tecnologías I
10:00 a 11:00	Geometría Analítica y Vectores II (M)	Lengua Castellana	Cálculo de una Variable (M)	Cálculo de una Variable (M)	Currículum	Educación y Nuevas Tecnologías I
11:00 a 12:00	Geometría Analítica y Vectores II (M)	Lengua Castellana	Cálculo de una Variable (M)	Cálculo de una Variable (M)	Teoría de Conjuntos (M)	
12:00 a 13:00		Geometría Analítica y Vectores II (M)	Cálculo de una Variable (M)		Teoría de Conjuntos (M)	
13:00 a 14:00		Geometría Analítica y Vectores II (M)				
13:00 a 14:00						
						4
HORA	LUNES	MARTES	MIÉRCOLES	JUEVES	VIERNES	SÁBADO
07:00 a 08:00	Lengua Guaraní (M)	Inglés Técnico (M)	Álgebra Lineal	Evaluación del Aprendizaje	Inglés Técnico (M)	
08:00 a 09:00	Lengua Guaraní (M)	Inglés Técnico (M)	Álgebra Lineal	Evaluación del Aprendizaje	Inglés Técnico (M)	
09:00 a 10:00	Lengua Guaraní (M)	Inglés Técnico (M)	Álgebra Lineal	Evaluación del Aprendizaje	Lengua Guaraní (M)	
10:00 a 11:00	Probabilidad y Estadística I (M)		Cálculo de varias Variables	Cálculo de varias Variables	Lengua Guaraní (M)	
11:00 a 12:00	Probabilidad y Estadística I (M)		Cálculo de varias Variables	Cálculo de varias Variables	Álgebra Lineal	
12:00 a 13:00	Probabilidad y Estadística I (M)	Probabilidad y Estadística I (M)	Cálculo de varias Variables	Cálculo de varias Variables	Álgebra Lineal	
13:00 a 14:00		Probabilidad y Estadística I (M)				





						5
HORA	LUNES	MARTES	MIÉRCOLES	JUEVES	VIERNES	SÁBADO
07:00 a 08:00	Matemática Financiera	Didáctica de la Matemáticas	Investigación en Educación de la Matemática I	Didáctica de la Matemáticas	Planificación Educativa	
08:00 a 09:00	Matemática Financiera	Didáctica de la Matemáticas	Investigación en Educación de la Matemática I	Didáctica de la Matemáticas	Planificación Educativa	
09:00 a 10:00	Matemática Financiera			Ecuaciones Diferenciales	Planificación Educativa	
10:00 a 11:00	Ecuaciones Diferenciales		Matemática Financiera	Ecuaciones Diferenciales	Método Numérico (M)	
11:00 a 12:00	Ecuaciones Diferenciales	Método Numérico (M)	Matemática Financiera	Investigación en Educación de la Matemática I	Método Numérico (M)	
12:00 a 13:00	Ecuaciones Diferenciales	Método Numérico (M)		Investigación en Educación de la Matemática I		
13:00 a 14:00						

						6
HORA	LUNES	MARTES	MIÉRCOLES	JUEVES	VIERNES	SÁBADO
07:00 a 08:00	Control de Proyectos (M)	Práctica Educativa en Matemática I	Práctica Educativa en Matemática I	Control de Proyectos (M)	Formación Ética Profesional	
08:00 a 09:00	Control de Proyectos (M)	Práctica Educativa en Matemática I	Práctica Educativa en Matemática I	Control de Proyectos (M)	Formación Ética Profesional	
09:00 a 10:00	Demografía (M)			Demografía (M)	Formación Ética Profesional	
10:00 a 11:00	Demografía (M)			Demografía (M)	Probabilidad y Estadística II (M)	
11:00 a 12:00		Probabilidad y Estadística II (M)			Probabilidad y Estadística II (M)	
12:00 a 13:00		Probabilidad y Estadística II (M)			Probabilidad y Estadística II (M)	
13:00 a 14:00						

						7
HORA	LUNES	MARTES	MIÉRCOLES	JUEVES	VIERNES	SÁBADO
07:00 a 08:00		Práctica Educativa en Matemática II	Investigación en Educación de la Matemática II	Investigación en Educación de la Matemática II	Administración Educacional	
08:00 a 09:00		Práctica Educativa en Matemática II	Investigación en Educación de la Matemática II	Investigación en Educación de la Matemática II	Administración Educacional	
09:00 a 10:00		Educación y Nuevas Tecnologías II	Álgebra Superior I	Álgebra Superior I	Administración Educacional	
10:00 a 11:00	Probabilidad y Estadística III	Educación y Nuevas Tecnologías II	Álgebra Superior I	Álgebra Superior I	Probabilidad y Estadística III	
11:00 a 12:00	Probabilidad y Estadística III	Educación y Nuevas Tecnologías II	Práctica Educativa en Matemática II		Probabilidad y Estadística III	
12:00 a 13:00		Educación y Nuevas Tecnologías II	Práctica Educativa en Matemática II		Probabilidad y Estadística III	
13:00 a 14:00						

						8
HORA	LUNES	MARTES	MIÉRCOLES	JUEVES	VIERNES	SÁBADO
07:00 a 08:00		Práctica Educativa en Matemática III	Programación Lineal (M)	Programación Lineal (M)		
08:00 a 09:00		Práctica Educativa en Matemática III	Programación Lineal (M)	Programación Lineal (M)		
09:00 a 10:00			Álgebra Superior II			
10:00 a 11:00			Álgebra Superior II			
11:00 a 12:00			Práctica Educativa en Matemática III	Álgebra Superior II		
12:00 a 13:00			Práctica Educativa en Matemática III	Álgebra Superior II		
13:00 a 14:00						





LICENCIATURA EN EDUCACIÓN MATEMÁTICA - PLAN 2010

Horario de Exámenes - Primera Evaluación Parcial- 1er. Periodo

VIERNES		SÁBADO	
10/4/2026	HORA	11/4/2026	HORA
Lógica Matemática	9:00		
Teoría de Conjuntos	9:00		
Método Numérico	9:00		
Control de Proyectos	9:00		
Programación Lineal	9:00		

LUNES		MARTES		MIÉRCOLES		JUEVES		VIERNES		SÁBADO	
13/4/2026	HORA	14/4/2026	HORA	15/4/2026	HORA	16/4/2026	HORA	17/4/2026	HORA	18/4/2026	HORA
Probabilidad y Estadística I	9:00	Didáctica General	9:00	Álgebra	9:00	Sociología de la Educación	9:00	Evaluación del Aprendizaje	9:00	Pedagogía II	9:00
Matemática Financiera	9:00	Curriculum	9:00	Álgebra Lineal	9:00	Lengua Castellana	9:00	Planificación Educativa	9:00	Educación y Nuevas Tecnologías I	9:00
Probabilidad y Estadística II	9:00	Didáctica de las Matemáticas	9:00	Investigación en Educación de la Matemática I	9:00	Álgebra Superior I	9:00	Formación Ética Profesional	9:00	Lengua Guaraní	9:00
Probabilidad y Estadística III	9:00	Práctica Educativa en Matemática I	9:00	Demografía	9:00	Álgebra Superior II	9:00	Administración Educativa	9:00		
		Práctica Educativa en Matemática II	9:00	Investigación en Educación de la Matemática II	9:00						
		Práctica Educativa en Matemática III	9:00								
LUNES		MARTES		MIÉRCOLES		JUEVES		VIERNES		SÁBADO	
20/4/2026	HORA	21/4/2026	HORA	22/4/2026	HORA	23/4/2026	HORA	24/4/2026	HORA	25/4/2026	HORA
Geometría Analítica y Vectores I	9:00	Educación y Nuevas Tecnologías II	9:00					Cálculo de una Variable	9:00	Inglés Técnico	9:00
Geometría Analítica y Vectores II	9:00							Cálculo de varias Variables	9:00		
Ecuaciones Diferenciales	9:00										

Horario de Exámenes - Segunda Evaluación Parcial- 1er. Periodo

										SÁBADO	
										30/5/2026	HORA
										SÁBADO	
										6/6/2026	HORA
LUNES		MARTES		MIÉRCOLES		JUEVES		VIERNES		SÁBADO	
1/6/2026	HORA	2/6/2026	HORA	3/6/2026	HORA	4/6/2026	HORA	5/6/2026	HORA	6/6/2026	HORA
Probabilidad y Estadística I	9:00			Álgebra	9:00	Sociología de la Educación	9:00	Cálculo de una Variable	9:00	Pedagogía II	9:00
Matemática Financiera	9:00			Álgebra Lineal	9:00	Lengua Castellana	9:00	Cálculo de varias Variables	9:00	Lengua Guaraní	9:00
Probabilidad y Estadística II	9:00			Investigación en Educación de la Matemática I	9:00	Evaluación del Aprendizaje	9:00	Planificación Educativa	9:00		
Probabilidad y Estadística III	9:00			Demografía	9:00	Álgebra Superior I	9:00	Formación Ética Profesional	9:00		
				Investigación en Educación de la Matemática II	9:00	Álgebra Superior II	9:00	Administración Educativa	9:00		
LUNES		MARTES		MIÉRCOLES		JUEVES		VIERNES		SÁBADO	
8/6/2026	HORA	9/6/2026	HORA	10/6/2026	HORA	11/6/2026	HORA	12/6/2026	HORA	13/6/2026	HORA
Ecuaciones Diferenciales	9:00	Lógica Matmática	9:00					FERIADO NACIONAL		Educación y Nuevas Tecnologías I	9:00
		Teoría de Conjuntos	9:00							Inglés Técnico	9:00
		Método Numérico	9:00								
		Control de Proyectos	9:00								
		Educación y Nuevas Tecnologías II	9:00								
		Programación Lineal	9:00								
LUNES		MARTES									
15/6/2026	HORA	16/6/2026	HORA								
Geometría Analítica y Vectores I	9:00	Didáctica General	9:00								
Geometría Analítica y Vectores II	9:00	Currículum	9:00								
		Didáctica de las Matemáticas	9:00								
		Práctica Educativa en Matemática I	9:00								
		Práctica Educativa en Matemática II	9:00								
		Práctica Educativa en Matemática III	9:00								





LICENCIATURA EN CIENCIAS MENCIÓN MATEMÁTICA ESTADÍSTICA - PLAN 2009

Horario de Exámenes - Primera Evaluación Final- Parcial Recuperatorio 1er. Período

MIÉRCOLES		JUEVES		VIERNES		SÁBADO	
17/6/2026	HORA	18/6/2026	HORA	19/6/2026	HORA	20/6/2026	HORA
Álgebra	17:00	Análisis de Datos I	17:00	Control de Proyectos	17:00	FERIADO NACIONAL	
Álgebra Lineal I	17:00	Análisis de Datos II	17:00	Inferencia Bayesiana	17:00		
Álgebra Lineal II	17:00	Procesos Estocásticos	17:00	Lógica Matemática	17:00		
Demografía	17:00			Método Numérico	17:00		
Modelos Lineales Generalizados	17:00			Programación Lineal	17:00		
				Teoría de Conjuntos	17:00		
LUNES		MARTES		MIÉRCOLES		JUEVES	
22/6/2026	HORA	23/6/2026	HORA	24/6/2026	HORA	25/6/2026	HORA
Econometría	17:00	Análisis Multivariado	17:00	Estadística No Paramétrica	17:00	Diseño de Experimentos	17:00
Geometría y Trigonometría	17:00	Inferencia Estadística I	17:00	Evaluación Financiera de Inversiones (Electiva)	17:00	Investigación de Operaciones	17:00
Muestreo Avanzado	17:00	Inferencia Estadística II	17:00	Modelos Lineales	17:00		
Probabilidad y Estadística I	17:00						
Probabilidad y Estadística II	17:00						
Técnicas de Muestreo	17:00						
LUNES		MARTES		MIÉRCOLES		JUEVES	
29/6/2026	HORA	30/6/2026	HORA	1/7/2026	HORA	2/7/2026	HORA
Análisis de Datos en Categoría	17:00	Análisis de Series de Tiempo	17:00			Análisis Matemático I	17:00
Geometría Analítica y Vectores I	17:00	Análisis de Big Data (Electiva)	17:00			Análisis Matemático II	17:00
Geometría Analítica y Vectores II	17:00	Análisis de Regresión y Correlación	17:00			Análisis Matemático III	17:00
		Formulación de Proyectos (Electiva)	17:00			Cálculo Diferencial e Integral	17:00
		Gestión Financiera Pública (Electiva)	17:00				

Horario de Exámenes - Segunda Evaluación Final- 1er. Período

LUNES		MARTES		MIÉRCOLES		JUEVES		VIERNES		SÁBADO	
6/7/2026	HORA	7/7/2026	HORA	8/7/2026	HORA	9/7/2026	HORA	10/7/2026	HORA	11/7/2026	HORA
				Álgebra	17:00	Análisis de Datos I	17:00	Control de Proyectos	17:00		
				Álgebra Lineal I	17:00	Análisis de Datos II	17:00	Inferencia Bayesiana	17:00		
				Álgebra Lineal II	17:00	Procesos Estocásticos	17:00	Lógica Matemática	17:00		
				Demografía	17:00			Método Numérico	17:00		
				Modelos Lineales Generalizados	17:00			Programación Lineal	17:00		
								Teoría de Conjuntos	17:00		
LUNES		MARTES		MIÉRCOLES		JUEVES		VIERNES		SÁBADO	
13/7/2026	HORA	14/7/2026	HORA	15/7/2026	HORA	16/7/2026	HORA	17/7/2026	HORA	18/7/2026	HORA
Econometría	17:00	Análisis Multivariado	17:00	Estadística No Paramétrica	17:00	Diseño de Experimentos	17:00	Análisis Matemático I	17:00		
Geometría y Trigonometría	17:00	Inferencia Estadística I	17:00	Evaluación Financiera de Inversiones (Electiva)	17:00	Investigación de Operaciones	17:00	Análisis Matemático II	17:00		
Muestreo Avanzado	17:00	Inferencia Estadística II	17:00	Modelos Lineales	17:00			Análisis Matemático III	17:00		
Probabilidad y Estadística I	17:00							Cálculo Diferencial e Integral	17:00		
Probabilidad y Estadística II	17:00										
Técnicas de Muestreo	17:00										
LUNES		MARTES		MIÉRCOLES		JUEVES		VIERNES		SÁBADO	
20/7/2026	HORA	21/7/2026	HORA	22/7/2026	HORA						
Análisis de Datos en Categoría	17:00	Análisis de Series de Tiempo	17:00								
Geometría Analítica y Vectores I	17:00	Análisis de Big Data (Electiva)	17:00								
Geometría Analítica y Vectores II	17:00	Análisis de Regresión y Correlación	17:00								
		Formulación de Proyectos (Electiva)	17:00								
		Gestión Financiera Pública (Electiva)	17:00								





LICENCIATURA EN EDUCACIÓN MATEMÁTICA - PLAN 2010

Horario de Exámenes - Primera Evaluación Parcial- 2do. Período

LUNES		MARTES		MIÉRCOLES		JUEVES		VIERNES		SÁBADO	
14/9/2026	HORA	15/9/2026	HORA	16/9/2026	HORA	17/9/2026	HORA	18/9/2026	HORA	19/9/2026	HORA
Geometría Analítica y Vectores II	9:00	Curriculum	9:00	Álgebra Lineal	9:00	Lengua Castellana	9:00	Teoría de Conjuntos	9:00		
Probabilidad y Estadística I	9:00	Didáctica de las Matemáticas	9:00	Demografía	9:00	Evaluación del Aprendizaje	9:00	Método Numérico	9:00		
Matemática Financiera	9:00	Práctica Educativa en Matemática I	9:00	Álgebra Superior I	9:00	Educación y Nuevas Tecnologías II	9:00	Control de Proyectos	9:00		
Probabilidad y Estadística II	9:00	Práctica Educativa en Matemática II	9:00	Álgebra Superior II	9:00		9:00	Programación Lineal	9:00		
Probabilidad y Estadística III	9:00	Práctica Educativa en Matemática III	9:00								
LUNES		MARTES		MIÉRCOLES		JUEVES		VIERNES		SÁBADO	
21/9/2026	HORA	22/9/2026	HORA	23/9/2026	HORA	24/9/2026	HORA	25/9/2026	HORA	26/9/2026	HORA
ASUETO ACADÉMICO						ASUETO UNIVERSITARIO		Planificación Educativa	9:00	Educación y Nuevas Tecnologías I	9:00
								Formación Ética Profesional	9:00	Lengua Guaraní	9:00
								Administración Educativa	9:00		
LUNES		MARTES		MIÉRCOLES		JUEVES		VIERNES			
28/9/2026	HORA	29/9/2026	HORA	30/9/2026	HORA	1/10/2026	HORA	2/10/2026	HORA		
Ecuaciones Diferenciales	9:00	FERIADO NACIONAL				Inglés Técnico	9:00	Cálculo de una Variable	9:00		
						Investigación en Educación de la Matemática I	9:00	Cálculo de varias Variables	9:00		
						Investigación en Educación de la Matemática II	9:00				

Horario de Exámenes - Segunda Evaluación Parcial- 2do. Período

		MARTES		MIÉRCOLES		JUEVES		VIERNES		SÁBADO	
		3/11/2026	HORA	4/11/2026	HORA	5/11/2026	HORA	6/11/2026	HORA	7/11/2026	HORA
		Educación y Nuevas Tecnologías II	9:00	Álgebra Lineal	9:00	Investigación en Educación de la Matemática I	9:00	Teoría de Conjuntos	9:00		
				Demografía	9:00	Investigación en Educación de la Matemática II	9:00	Método Numérico	9:00		
								Control de Proyectos	9:00		
								Programación Lineal	9:00		
LUNES		MARTES		MIÉRCOLES		JUEVES		VIERNES		SÁBADO	
9/11/2026	HORA	10/11/2026	HORA	11/11/2026	HORA	12/11/2026	HORA	13/11/2026	HORA	14/11/2026	HORA
Probabilidad y Estadística I	9:00	Curriculum	9:00			Lengua Castellana	9:00	Cálculo de una Variable	9:00	Educación y Nuevas Tecnologías I	9:00
Matemática Financiera	9:00	Didáctica de las Matemáticas	9:00			Evaluación del Aprendizaje	9:00	Cálculo de varias Variables	9:00	Lengua Guaraní	9:00
Probabilidad y Estadística II	9:00	Práctica Educativa en Matemática I	9:00			Álgebra Superior I	9:00	Planificación Educativa	9:00		
Probabilidad y Estadística III	9:00	Práctica Educativa en Matemática II	9:00			Álgebra Superior II	9:00	Formación Ética Profesional	9:00		
		Práctica Educativa en Matemática III	9:00					Administración Educativa	9:00		
LUNES		MARTES		MIÉRCOLES							
16/11/2026	HORA	17/11/2026	HORA	18/11/2026	HORA						
Geometría Analítica y Vectores II	9:00	Inglés Técnico	9:00								
Ecuaciones Diferenciales	9:00										





LICENCIATURA EN EDUCACIÓN MATEMÁTICA - PLAN 2010

Horario de Exámenes - Primera Evaluación Final- Parcial Recuperatorio 2do. Período

JUEVES		VIERNES		SÁBADO	
19/11/2026	HORA	20/11/2026	HORA	21/11/2026	HORA
		Logica Matemática	9:00		
		Teoría de Conjuntos	9:00		
		Método Numérico	9:00		
		Control de Proyectos	9:00		
		Programación Lineal	9:00		

LUNES		MARTES		MIÉRCOLES		JUEVES		VIERNES		SÁBADO	
23/11/2026	HORA	24/11/2026	HORA	25/11/2026	HORA	26/11/2026	HORA	27/11/2026	HORA	28/11/2026	HORA
Probabilidad y Estadística I	9:00			Álgebra	9:00	Educación y Nuevas Tecnologías II	9:00	Cálculo de una Variable	9:00	Lengua Guaraní	9:00
Matemática Financiera	9:00			Álgebra Lineal	9:00			Cálculo de varias Variables	9:00		
Probabilidad y Estadística II	9:00			Investigación en Educación de la Matemática I	9:00						
Probabilidad y Estadística III	9:00			Demografía	9:00						
				Investigación en Educación de la Matemática II	9:00						

LUNES		MARTES		MIÉRCOLES		JUEVES		VIERNES		SÁBADO	
30/11/2026	HORA	1/12/2026	HORA	2/12/2026	HORA	3/12/2026	HORA	4/12/2026	HORA	5/12/2026	HORA
Geometría Analítica y Vectores I	9:00	Didáctica General	9:00			Sociología de la Educación	9:00	Pedagogía II	9:00	Inglés Técnico	9:00
Geometría Analítica y Vectores II	9:00	Currículum	9:00			Lengua Castellana	9:00	Educación y Nuevas Tecnologías I	9:00		
Ecuaciones Diferenciales	9:00	Didáctica de las Matemáticas	9:00			Evaluación del Aprendizaje	9:00	Planificación Educativa	9:00		
		Práctica Educativa en Matemática I	9:00			Álgebra Superior I	9:00	Formación Ética Profesional	9:00		
		Práctica Educativa en Matemática II	9:00			Álgebra Superior II	9:00	Administración Educativa	9:00		
		Práctica Educativa en Matemática III	9:00								

Horario de Exámenes - Segunda Evaluación Final- 2do. Período

LUNES		MARTES		MIÉRCOLES		JUEVES		VIERNES		SÁBADO	
7/12/2026	HORA	8/12/2026	HORA	9/12/2026	HORA	10/12/2026	HORA	11/12/2026	HORA	12/12/2026	HORA
		FERIADO NACIONAL		Álgebra	9:00			Logica Matemática	9:00		
				Álgebra Lineal	9:00			Teoría de Conjuntos	9:00		
				Investigación en Educación de la Matemática I	9:00			Método Numérico	9:00		
				Demografía	9:00			Control de Proyectos	9:00		
				Investigación en Educación de la Matemática II	9:00			Programación Lineal	9:00		

LUNES		MARTES		MIÉRCOLES		JUEVES		VIERNES		SÁBADO	
14/12/2026	HORA	15/12/2026	HORA	16/12/2026	HORA	17/12/2026	HORA	18/12/2026	HORA	19/12/2026	HORA
Probabilidad y Estadística I	9:00	Didáctica General	9:00			Sociología de la Educación	9:00	Cálculo de una Variable	9:00	Lengua Guaraní	9:00
Matemática Financiera	9:00	Currículum	9:00			Lengua Castellana	9:00	Cálculo de varias Variables	9:00		
Probabilidad y Estadística II	9:00	Didáctica de las Matemáticas	9:00			Evaluación del Aprendizaje	9:00				
Probabilidad y Estadística III	9:00	Práctica Educativa en Matemática I	9:00			Álgebra Superior I	9:00				
		Práctica Educativa en Matemática II	9:00			Álgebra Superior II	9:00				
		Práctica Educativa en Matemática III	9:00								

LUNES		MARTES		MIÉRCOLES		JUEVES		VIERNES		SÁBADO	
21/12/2026	HORA	22/12/2026	HORA	23/12/2026	HORA	24/12/2026	HORA	25/12/2026	HORA	26/12/2026	HORA
Geometría Analítica y Vectores I	9:00	Inglés Técnico	9:00	Pedagogía II	9:00	ASUETO UNIVERSITARIO		FERIADO NACIONAL			
Geometría Analítica y Vectores II	9:00	Educación y Nuevas Tecnologías II	9:00	Educación y Nuevas Tecnologías I	9:00						
Ecuaciones Diferenciales	9:00			Planificación Educativa	9:00						
				Formación Ética Profesional	9:00						
				Administración Educativa	9:00						





▶▶ MODALIDAD A DISTANCIA

▶▶ Licenciaturas

- Lic en Educación Matemática
- Lic en Educación de Ciencias Básicas y sus Tecnologías

- Lic en Ciencias Mención Matemática Estadística
- Lic en Tecnología de Producción





**FACULTAD DE CIENCIAS EXACTAS Y NATURALES
CALENDARIO ACADÉMICO**

PRIMER PERIODO 2026 – MODALIDAD A DISTANCIA

Aprobado por Resolución N°. 0841-2025 del Consejo Directivo

Fecha límite para Cambio de Plan	Miércoles 18 de febrero
Fecha Límite de solicitud para Traslado de Carrera para el Primer Periodo del año 2026	Miércoles 18 de febrero
Fecha límite para solicitar Prórroga, Extensión de Prórroga y Readmisión para el Primer Periodo del año 2026	Miércoles 18 de febrero
Inscripción para Examen de Evaluación y Admisión al Primer Periodo del año 2026	Miércoles 07 de enero al miércoles 11 de febrero
Inscripción para Examen de Evaluación y Admisión al Primer Periodo del año 2026, para postulantes con título de pregrado de profesor	Miércoles 07 de enero al miércoles 11 de febrero
Examen de Evaluación y Admisión al Primer Periodo del año 2026	Sábado 14 de febrero
Examen de Evaluación y Admisión al Primer Periodo del año 2026, para postulantes con título de pregrado de profesor	Sábado 14 de febrero
Taller de Inducción a la Plataforma Moodle	Sábado 21 de febrero
Periodo para solicitar Traslado entre Modalidades	Lunes 02 al miércoles 18 de febrero
Reunión Informativa de Ingresantes con Autoridades de la FACEN	Sábado 21 de febrero, 08:30 horas
Inscripción de ingresantes	Lunes 23 de febrero al lunes 02 de marzo
Inscripción	Martes 24 de febrero al lunes 02 de marzo
Modificación de Inscripción	Martes 24 de febrero al lunes 02 de marzo
Periodo para solicitar renuncia a Derecho de Evaluaciones Finales (firma)	Martes 24 de febrero al lunes 02 de marzo
Matriculación de ingresantes	Lunes 23 de febrero al viernes 13 de marzo
Matriculación	Martes 24 de febrero al viernes 13 de marzo
Reunión General de Profesores con el Consejo Directivo	Lunes 23 de febrero, 18:00 horas
Fecha límite para solicitar Auxiliares de Asignaturas Ad Honórem	Lunes 09 de marzo, 18:00 horas
Fecha límite para presentar solicitud de Becas de la FACEN	Viernes 06 de marzo
Fecha límite para solicitar Admisión Directa para el Segundo Periodo del año 2026	Miércoles 01 de julio
Periodo de Clases	
Clases	Lunes 02 de marzo al jueves 09 de abril
	Lunes 27 de abril al viernes 29 de mayo
Periodo de Evaluaciones Parciales	
Primera Evaluación Parcial	Viernes 10 al domingo 26 de abril
Segunda Evaluación Parcial	Sábado 30 de mayo al sábado 13 de junio
Periodo de Evaluaciones Finales	
Primera Evaluación Final – Evaluación Parcial Recuperatoria	Domingo 14 de junio al domingo 05 de julio
Segunda Evaluación Final	Lunes 06 al domingo 26 de julio





FACULTAD DE CIENCIAS EXACTAS Y NATURALES
CALENDARIO ACADÉMICO
SEGUNDO PERIODO 2026– MODALIDAD A DISTANCIA
Aprobado por Resolución N°. 0841-2025 del Consejo Directivo

Fecha límite para Cambio de Plan	Miércoles 15 de julio
Fecha Límite de solicitud para Traslado de Carrera para el Segundo Periodo del año 2026	Miércoles 15 de julio
Fecha límite para solicitar Prórroga, Extensión de Prórroga y Readmisión para el Segundo Periodo del año 2026	Miércoles 15 de julio
Inscripción para Examen de Evaluación y Admisión al Segundo Periodo del año 2026	Lunes 08 de junio al miércoles 08 de julio
Inscripción para Examen de Evaluación y Admisión al Segundo Periodo del año 2026, para postulantes con título de pregrado de profesor	Lunes 08 de junio al miércoles 08 de julio
Examen de Evaluación y Admisión al Segundo Periodo del año 2026	Sábado 11 de julio
Examen de Evaluación y Admisión al Segundo Periodo del año 2026, para postulantes con título de pregrado de profesor	Sábado 11 de julio
Taller de Inducción a la Plataforma Moodle	Sábado 18 de julio
Periodo para solicitar Traslado entre Modalidades	Martes 23 de junio al miércoles 15 de julio
Reunión Informativa de Ingresantes con Autoridades de la FACEN	Sábado 18 de julio, 08:30 horas
Inscripción de ingresantes	Lunes 27 de julio al lunes 03 de agosto
Inscripción	Martes 28 de julio al lunes 03 de agosto
Modificación de Inscripción	Martes 28 de julio al lunes 03 de agosto
Periodo para solicitar renuncia a Derecho de Evaluaciones Finales (firma)	Martes 28 de julio al lunes 03 de agosto
Matriculación de ingresantes	Lunes 27 de julio al jueves 13 de agosto
Matriculación	Martes 28 de julio al jueves 13 de agosto
Reunión General de Profesores con el Consejo Directivo	Lunes 27 de julio, 18:00 horas
Fecha límite para solicitar Auxiliares de Asignaturas Ad Honórem	Martes 11 de agosto, 18:00 horas
Fecha límite para presentar solicitud de Becas de la FACEN	Viernes 07 de agosto
Fecha límite para solicitar Admisión Directa para el Primer Periodo del año 2027	Lunes 01 de febrero del 2027
Periodo de Clases	
Clases	Lunes 03 de agosto al domingo 13 de setiembre
	Sábado 03 de octubre al lunes 02 de noviembre
Periodo de Evaluaciones Parciales	
Primera Evaluación Parcial	Lunes 14 de setiembre al viernes 02 de octubre
Segunda Evaluación Parcial	Martes 03 al miércoles 18 de noviembre
Periodo de Evaluaciones Finales	
Primera Evaluación Final – Evaluación Parcial Recuperatoria	Jueves 19 de noviembre al domingo 06 de diciembre
Segunda Evaluación Final	Lunes 07 al domingo 27 de diciembre





LICENCIATURA EN EDUCACIÓN MATEMÁTICA - PLAN 2025

NIVEL	LUNES - 18:00 a 21:00	MARTES - 18:00 a 21:00	MIÉRCOLES - 18:00 a 21:00	JUEVES - 18:00 a 21:00	VIERNES - 18:00 a 21:00	SÁBADO - 08:00 a 11:00
1°	Pedagogía General	Comunicación Oral y Escrita		Álgebra y Trigonometría	Psicología Educativa	Introducción a la Matemática Discreta
2°	Didáctica General	Filosofía y Sociología de la Educación	Cálculo Diferencial e Integral	Geometría Analítica		Aritmética
3°	Análisis Matemático	Cultura Nacional		TIC aplicada a la Educación I	Currículum	Estadística Aplicada
4°	Evaluación Educativa	Didáctica de la Matemática I	Geometría Fundamental	TIC aplicada a la Educación II	Electiva I	

LICENCIATURA EN EDUCACIÓN DE CIENCIAS BÁSICAS Y SUS TECNOLOGÍAS - PLAN 2025

NIVEL	LUNES - 18:00 a 21:00	MARTES - 18:00 a 21:00	MIÉRCOLES - 18:00 a 21:00	JUEVES - 18:00 a 21:00	VIERNES - 18:00 a 21:00	SÁBADO - 08:00 a 11:00
1°	Pedagogía General	Comunicación Oral y Escrita	Cálculo Diferencial e Integral	Álgebra y Geometría Analítica	Psicología Educativa	
2°	Didáctica General	Filosofía y Sociología de la Educación		Biología General	Mecánica	Estadística Aplicada
3°	Química General	Cultura Nacional	Ciencias de la Tierra	TIC aplicada a la Educación I	Curriculum	
4°	Evaluación Educativa	Didáctica de las Ciencias Naturales	Mecánica y Calor	Electricidad y Magnetismo	Electiva I	

LICENCIATURA EN CIENCIAS MENCIÓN MATEMÁTICA ESTADÍSTICA - PLAN 2025

NIVEL	LUNES - 18:00 a 21:00	MARTES - 18:00 a 21:00	MIÉRCOLES - 18:00 a 21:00	JUEVES - 18:00 a 21:00	VIERNES - 18:00 a 21:00	SÁBADO - 08:00 a 11:00
1°	Química General	Inglés	Cálculo Diferencial e Integral	Álgebra y Trigonometría		Introducción a la Matemática Discreta
2°	Física General	Cultura Nacional		Geometría Analítica	Análisis Matemático I	Estadística Aplicada
3°	Software Estadísticos (Electiva)	Álgebra Lineal I		Análisis Matemático II	Guaraní	Probabilidad y Estadística
4°	Técnica de Muestreo Estadístico	Procesos Estocásticos y Simulación	Investigación Operativa	Electiva II	Álgebra Lineal II	

LICENCIATURA EN TECNOLOGÍA DE PRODUCCIÓN - PLAN 2025

NIVEL	LUNES - 18:00 a 21:00	MARTES - 18:00 a 21:00	MIÉRCOLES - 18:00 a 21:00	JUEVES - 18:00 a 21:00	VIERNES - 18:00 a 21:00	SÁBADO - 08:00 a 11:00
1°		Inglés	Cálculo Diferencial e Integral	Álgebra y Geometría Analítica	Mecánica	Química General I
2°	Teoría Económica	Cultura Nacional		Electricidad y Magnetismo	Sociología en las Organizaciones	Química General II
3°	Tecnología y Gestión Ambiental (Electiva)	Diseño y Seguridad de Planta		Química Orgánica I	Gestión de Empresas	Estadística Aplicada
4°	Gestión del Talento Humano	Termodinámica	Investigación Operativa	Producción Sostenible y Economía Circular	Fundamentos de Logística y Cadena de Suministro	





MODALIDAD A DISTANCIA						
LICENCIATURA EN EDUCACIÓN DE CIENCIAS BÁSICAS Y SUS TECNOLOGÍAS - Plan 2010						
NIVEL	LUNES - 18:00 a 21:00	MARTES - 18:00 a 21:00	MIÉRCOLES - 18:00 a 21:00	JUEVES - 18:00 a 21:00	VIERNES - 18:00 a 21:00	SÁBADO - 08:00 a 11:00
2°	Sociología de la Educación / Didáctica General		Pedagogía II	Biología General	Mecánica	Probabilidad y Estadística
3°	Física Térmica	Lengua Castellana	Geología	Biología y Educación para la Salud	Currículum	Educación y Nuevas Tecnologías I
4°	Evaluación del Aprendizaje	Inglés Técnico	Física Experimental I	Electricidad y Magnetismo	Lengua Guaraní	Química General I
5°	Cristalografía y Mineralogía	Didáctica de las Ciencias Básicas	Botánica	Investigación en Educación de las Ciencias I	Planificación Educativa	Química General II
6°	Zoología	Práctica Educativa de las Ciencias Básicas I	Oscilaciones, Ondas y Óptica	Fundamentos de Genética	Formación Ética Profesional	Fundamentos de Química Inorgánica
7°	Física Moderna	Práctica Educativa de las Ciencias Básicas II	Educación y Nuevas Tecnologías II	Ecología y Educación Ambiental	Administración Educacional	Investigación en Educación de las Ciencias II
8°	Petrología, Litoestratigrafía y Edafología	Práctica Educativa de las Ciencias Básicas III	Física Experimental II	Cosmografía	Fundamentos de Química Orgánica	
LICENCIATURA EN EDUCACIÓN MATEMÁTICA - Plan 2010						
NIVEL	LUNES - 18:00 a 21:00	MARTES - 18:00 a 21:00	MIÉRCOLES - 18:00 a 21:00	JUEVES - 18:00 a 21:00	VIERNES - 18:00 a 21:00	SÁBADO - 08:00 a 11:00
2°	Sociología de la Educación / Didáctica General	Geometría Analítica y Vectores I	Pedagogía II / Álgebra			Lógica Matemática
3°	Geometría Analítica y Vectores II	Lengua Castellana	Cálculo de una variable	Teoría de Conjuntos	Currículum	Educación y Nuevas Tecnologías I
4°	Evaluación del Aprendizaje	Inglés Técnico	Álgebra Lineal	Cálculo de varias variables	Lengua Guaraní	Probabilidad y Estadística I
5°	Ecuaciones Diferenciales	Método Numérico	Matemática Financiera	Investigación en Educación de la Matemática I	Planificación Educativa	Didáctica de las Matemáticas
6°	Probabilidad y Estadística II	Práctica Educativa en Matemática I	Control de Proyectos	Demografía	Formación Ética Profesional	
7°	Álgebra Superior I	Práctica Educativa en Matemática II	Educación y Nuevas Tecnologías II		Administración Educacional	Probabilidad y Estadística III / Investigación en Educación de la Matemática II
8°	Álgebra Superior II		Práctica Educativa en Matemática III	Programación Lineal		
LICENCIATURA EN CIENCIAS MENCIÓN MATEMÁTICA ESTADÍSTICA - Plan 2009						
NIVEL	LUNES - 18:00 a 21:00	MARTES - 18:00 a 21:00	MIÉRCOLES - 18:00 a 21:00	JUEVES - 18:00 a 21:00	VIERNES - 18:00 a 21:00	SÁBADO - 08:00 a 11:00
2°	Geometría Analítica y Vectores II	Álgebra Lineal I		Teoría de Conjuntos	Análisis Matemático I	Probabilidad y Estadística I
3°	Probabilidad y Estadística II	Métodos Numéricos	Control de Proyectos	Análisis Matemático II	Álgebra Lineal II	Gestión Financiera Pública (Electiva)
4°	Inferencia Estadística I	Estadística No Paramétrica	Análisis de Regresión y Correlación	Programación Lineal	Análisis Matemático III	
5°	Técnicas de Muestreo	Procesos Estocásticos	Análisis de Big Data (Electiva)	Demografía	Inferencia Estadística II	
6°	Muestreo Avanzado	Formulación de Proyectos (Electiva)	Investigación de Operaciones	Modelos Lineales	Análisis de Datos I	
7°	Análisis de Datos en Categoría	Econometría	Diseño de Experimentos	Análisis de Datos II	Análisis de Serie de Tiempo	
8°	Análisis Multivariado	Inferencia Bayesiana			Modelos Lineales Generalizados	
LICENCIATURA EN TECNOLOGÍA DE PRODUCCIÓN - Plan 2009						
NIVEL	LUNES - 18:00 a 21:00	MARTES - 18:00 a 21:00	MIÉRCOLES - 18:00 a 21:00	JUEVES - 18:00 a 21:00	VIERNES - 18:00 a 21:00	SÁBADO - 08:00 a 11:00
2°	Gestión del Talento Humano	Álgebra Lineal I	Teoría Microeconómica	Electricidad y Magnetismo	Sociología Empresarial	Química General II
3°		Sistema y Recursos Económicos	Control de Proyectos	Responsabilidad Social (Electiva)	Química Orgánica I	Probabilidad y Estadística I
4°	Probabilidad y Estadística II	Termodinámica	Gestión Empresarial	Programación Lineal		Entrenamiento y Desarrollo de las Personas en la Organización
5°	Operaciones Básicas de la Industria I	Sistema de Producción I	Métodos y Tiempos	Organización y Métodos	Logística (Electiva)	Legislación Laboral
6°	Sistemas de Producción II	Tecnología Relacionada	Elementos y Fundamentos de máquinas	Finanzas	Mercadotecnia II	Operaciones Básicas de la Industria II
7°	Gestión de Calidad	Innovación y Desarrollo de Nuevos Productos	Formulación y Evaluación de Proyectos de Inversión	Administración de la Producción y las Operaciones	Plan de Negocios	
8°			Redes de Empresas (Electiva)	Pasantía en Empresas	Trabajo de Grado	
						SÁBADO - 13:00 a 16:00
3°						Contabilidad
4°						Seguridad e Higiene en el Trabajo (Electiva)
5°						Mercadotecnia I





LICENCIATURA EN EDUCACIÓN DE CIENCIAS BÁSICAS Y SUS TECNOLOGÍAS - PLAN 2025

Horario de Evaluaciones - 1er. Parcial (on-line) - 1er. Periodo 2026

				VIERNES	SÁBADO
				10/4/2026	11/4/2026
				Estadística Aplicada	
LUNES	MARTES	MIÉRCOLES	JUEVES	VIERNES	SÁBADO
13/4/2026	14/4/2026	15/4/2026	16/4/2026	17/4/2026	18/4/2026
Didáctica General	Biología General	Álgebra y Geometría Analítica	Mecánica	Comunicación Oral y Escrita	
Psicología Educativa	Biología Vegetal y Animal	Fundamentos de Química Inorgánica		Cultura Nacional	
TIC aplicada a la Educación I				Inglés	
LUNES	MARTES	MIÉRCOLES	JUEVES	VIERNES	SÁBADO
20/4/2026	21/4/2026	22/4/2026	23/4/2026	24/4/2026	25/4/2026
Electricidad y Magnetismo	Cálculo Diferencial e Integral	Curriculum		Ciencias de la Tierra	
Química General		Filosofía y Sociología de la Educación			
		Guaraní			
		Pedagogía General			

Horario de Evaluaciones - 2do. Parcial (on-line) - 1er. Periodo 2026

					SÁBADO 30/5/2026
LUNES	MARTES	MIÉRCOLES	JUEVES	VIERNES	SÁBADO
1/6/2026	2/6/2026	3/6/2026	4/6/2026	5/6/2026	6/6/2026
Didáctica General	Biología General	Álgebra y Geometría Analítica	Estadística Aplicada	Comunicación Oral y Escrita	Mecánica
Psicología Educativa	Biología Vegetal y Animal	Fundamentos de Química Inorgánica		Cultura Nacional	
TIC aplicada a la Educación I				Inglés	
LUNES	MARTES	MIÉRCOLES	JUEVES	VIERNES	SÁBADO
8/6/2026	9/6/2026	10/6/2026	11/6/2026	12/6/2026	13/6/2026
Electricidad y Magnetismo	Cálculo Diferencial e Integral	Curriculum	Ciencias de la Tierra	FERIADO NACIONAL	
Química General		Filosofía y Sociología de la Educación			
		Guaraní			
		Pedagogía General			





LICENCIATURA EN EDUCACIÓN DE CIENCIAS BÁSICAS Y SUS TECNOLOGÍAS - PLAN 2025

Horario de Evaluaciones - Primer Final- Parcial Recuperatorio 1er. Período 2026

		DOMINGO	
		14/6/2026	HORA
		Biología General	08:00
		Biología Vegetal y Animal	08:00
		Didáctica General	10:00
		Psicología Educativa	08:00
		TIC aplicada a la Educación I	08:00
SÁBADO		DOMINGO	
20/6/2026	HORA	21/6/2026	HORA
FERIADO NACIONAL		Álgebra y Geometría Analítica	08:00
		Estadística Aplicada	10:00
		Fundamentos de Química Inorgánica	08:00
		Química General	10:00
SÁBADO		DOMINGO	
27/6/2026	HORA	28/6/2026	HORA
Comunicación Oral y Escrita	08:00	Electricidad y Magnetismo	10:00
Cultura Nacional	08:00	Mecánica	10:00
Inglés	10:00		
SÁBADO		DOMINGO	
4/7/2026	HORA	5/7/2026	HORA
Curriculum	08:00	Cálculo Diferencial e Integral	08:00
Filosofía y Sociología de la Educación	10:00	Ciencias de la Tierra	08:00
Guaraní	10:00		
Pedagogía General	08:00		

Horario de Evaluaciones - Segundo Final- 1er. Período 2026

SÁBADO		DOMINGO	
11/7/2026	HORA	12/7/2026	HORA
Álgebra y Geometría Analítica	08:00	Biología General	08:00
Estadística Aplicada	10:00	Biología Vegetal y Animal	08:00
Fundamentos de Química Inorgánica	08:00	Didáctica General	10:00
Química General	10:00	Psicología Educativa	08:00
		TIC aplicada a la Educación I	08:00
SÁBADO		DOMINGO	
18/7/2026	HORA	19/7/2026	HORA
Mecánica	10:00	Comunicación Oral y Escrita	08:00
Electricidad y Magnetismo	10:00	Cultura Nacional	08:00
		Inglés	10:00
SÁBADO		DOMINGO	
25/7/2026	HORA	26/7/2026	HORA
Cálculo Diferencial e Integral	08:00	Curriculum	08:00
Ciencias de la Tierra	08:00	Filosofía y Sociología de la Educación	10:00
		Guaraní	10:00
		Pedagogía General	08:00





LICENCIATURA EN EDUCACIÓN DE CIENCIAS BÁSICAS Y SUS TECNOLOGÍAS - PLAN 2025

Horario de Evaluaciones - 1er. Parcial (on-line) - 2do. Periodo 2026

LUNES	MARTES	MIÉRCOLES	JUEVES	VIERNES	SÁBADO
14/9/2026	15/9/2026	16/9/2026	17/9/2026	18/9/2026	19/9/2026
Didáctica General	Estadística Aplicada	Álgebra y Geometría Analítica		Comunicación Oral y Escrita	Electiva I
Evaluación Educativa		Fundamentos de Química Inorgánica		Cultura Nacional	
Psicología Educativa		Mecánica y Calor		Inglés	
TIC aplicada a la Educación I					
LUNES	MARTES	MIÉRCOLES	JUEVES	VIERNES	SÁBADO
21/9/2026	22/9/2026	23/9/2026	24/9/2026	25/9/2026	26/9/2026
	Biología General	Cálculo Diferencial e Integral	ASUETO UNIVERSITARIO	Curriculum	
	Biología y Educación para la Salud	Química Orgánica		Didáctica de las Ciencias Naturales	
	Electricidad y Magnetismo	Biología Vegetal y Animal		Filosofía y Sociología de la Educación	
				Guaraní	
				Pedagogía General	
LUNES	MARTES	MIÉRCOLES	JUEVES	VIERNES	SÁBADO
28/9/2026	29/9/2026	30/9/2026	1/10/2026	2/10/2026	
	FERIADO NACIONAL	Ciencias de la Tierra	Química General		
		Didáctica de la Física			
		Mecánica			

Horario de Evaluaciones - 2do. Parcial (on-line) 2do. Periodo 2026

	MARTES	MIÉRCOLES	JUEVES	VIERNES	SÁBADO
	3/11/2026	4/11/2026	5/11/2026	6/11/2026	7/11/2026
	Didáctica General	Estadística Aplicada	Álgebra y Geometría Analítica		
	Evaluación Educativa		Fundamentos de Química Inorgánica		
	Psicología Educativa		Mecánica y Calor		
	TIC aplicada a la Educación I				
LUNES	MARTES	MIÉRCOLES	JUEVES	VIERNES	SÁBADO
9/11/2026	10/11/2026	11/11/2026	12/11/2026	13/11/2026	14/11/2026
Comunicación Oral y Escrita		Biología General	Cálculo Diferencial e Integral	Curriculum	
Cultura Nacional		Biología y Educación para la Salud	Biología Vegetal y Animal	Didáctica de las Ciencias Naturales	
Electiva I		Electricidad y Magnetismo	Química Orgánica	Filosofía y Sociología de la Educación	
Inglés				Guaraní	
				Pedagogía General	
LUNES	MARTES	MIÉRCOLES			
16/11/2026	17/11/2026	18/11/2026			
Ciencias de la Tierra	Química General				
Didáctica de la Física					
Mecánica					





LICENCIATURA EN EDUCACIÓN DE CIENCIAS BÁSICAS Y SUS TECNOLOGÍAS - PLAN 2025

Horario de Evaluaciones - Primer Final- Parcial Recuperatorio 2do. Período 2026

SÁBADO		DOMINGO	
21/11/2026	HORA	22/11/2026	HORA
Didáctica General	10:00	Álgebra y Geometría Analítica	08:00
Evaluación Educativa	10:00	Estadística Aplicada	10:00
Psicología Educativa	08:00	Fundamentos de Química Inorgánica	08:00
TIC aplicada a la Educación I	08:00	Mecánica y Calor	08:00
SÁBADO		DOMINGO	
28/11/2026	HORA	29/11/2026	HORA
Comunicación Oral y Escrita	08:00	Biología General	08:00
Cultura Nacional	08:00	Biología Vegetal y Animal	08:00
Didáctica de las Ciencias Naturales	08:00	Biología y Educación para la Salud	08:00
Inglés	10:00	Electricidad y Magnetismo	10:00
		Química General	10:00
SÁBADO		DOMINGO	
5/12/2026	HORA	6/12/2026	HORA
Curriculum	08:00	Cálculo Diferencial e Integral	08:00
Filosofía y Sociología de la Educación	10:00	Ciencias de la Tierra	08:00
Guaraní	10:00	Didáctica de la Física	10:00
Pedagogía General	08:00	Electiva I	10:00
		Mecánica	10:00
		Química Orgánica	08:00

Horario de Evaluaciones - Segundo Final- 2do. Período 2026

SÁBADO		DOMINGO	
12/12/2026	HORA	13/12/2026	HORA
Álgebra y Geometría Analítica	08:00	Didáctica General	10:00
Estadística Aplicada	10:00	Evaluación Educativa	10:00
Fundamentos de Química Inorgánica	08:00	Psicología Educativa	08:00
Mecánica y Calor	08:00	TIC aplicada a la Educación I	08:00
SÁBADO		DOMINGO	
19/12/2026	HORA	20/12/2026	HORA
Biología General	08:00	Comunicación Oral y Escrita	08:00
Biología Vegetal y Animal	08:00	Cultura Nacional	08:00
Biología y Educación para la Salud	08:00	Didáctica de las Ciencias Naturales	08:00
Electricidad y Magnetismo	10:00	Inglés	10:00
Química General	10:00		
SÁBADO		DOMINGO	
26/12/2026	HORA	27/12/2026	HORA
Cálculo Diferencial e Integral	08:00	Curriculum	08:00
Ciencias de la Tierra	08:00	Filosofía y Sociología de la Educación	10:00
Didáctica de la Física	10:00	Guaraní	10:00
Electiva I	10:00	Pedagogía General	08:00
Mecánica	10:00		
Química Orgánica	08:00		





LICENCIATURA EN EDUCACIÓN DE CIENCIAS BÁSICAS Y SUS TECNOLOGÍAS - PLAN 2010

Horario de Evaluaciones - 1er. Parcial (on-line) - 1er. Periodo 2026

				VIERNES	SÁBADO
				10/4/2026	11/4/2026
				Probabilidad y Estadística	
LUNES	MARTES	MIÉRCOLES	JUEVES	VIERNES	SÁBADO
13/4/2026	14/4/2026	15/4/2026	16/4/2026	17/4/2026	18/4/2026
Cosmografía	Biología General	Botánica	Mecánica	Administración Educacional	
Didáctica de las Ciencias Básicas		Física Experimental II		Inglés Técnico	
Didáctica General		Física Moderna		Lengua Castellana	
Educación y Nuevas Tecnologías I		Física Térmica		Planificación Educativa	
Evaluación del Aprendizaje		Fundamentos de Química Inorgánica		Práctica Educativa de las Ciencias Básicas I	
Fundamentos de Genética		Química General I		Práctica Educativa de las Ciencias Básicas III	
Práctica Educativa de las Ciencias Básicas II				Sociología de la Educación	
LUNES	MARTES	MIÉRCOLES	JUEVES	VIERNES	SÁBADO
20/4/2026	21/4/2026	22/4/2026	23/4/2026	24/4/2026	25/4/2026
Biología y Educación para la Salud		Curriculum	Fundamentos de Química Orgánica	Física Experimental I	
Cristalografía y Mineralogía		Educación y Nuevas Tecnologías II		Geología	
Ecología y Educación Ambiental		Formación Ética Profesional		Investigación en Educación de las Ciencias II	
Electricidad y Magnetismo		Investigación en Educación de las Ciencias I		Oscilaciones, Ondas y Óptica	
Petrología, Litoestratigrafía y Edafología		Lengua Guaraní		Química General II	
Zoología		Pedagogía II			





Horario de Evaluaciones - 2do. Parcial (on-line) - 1er. Periodo 2026

					SÁBADO 30/5/2026
LUNES 1/6/2026	MARTES 2/6/2026	MIÉRCOLES 3/6/2026	JUEVES 4/6/2026	VIERNES 5/6/2026	SÁBADO 6/6/2026
Cosmografía	Biología General	Botánica	Fundamentos de Química Orgánica	Administración Educacional	Mecánica
Didáctica de las Ciencias Básicas		Física Experimental II	Probabilidad y Estadística	Inglés Técnico	
Didáctica General		Física Moderna		Lengua Castellana	
Educación y Nuevas Tecnologías I		Física Térmica		Planificación Educativa	
Evaluación del Aprendizaje		Fundamentos de Química Inorgánica		Práctica Educativa de las Ciencias Básicas I	
Fundamentos de Genética		Química General I		Práctica Educativa de las Ciencias Básicas III	
Práctica Educativa de las Ciencias Básicas II				Sociología de la Educación	
LUNES 8/6/2026	MARTES 9/6/2026	MIÉRCOLES 10/6/2026	JUEVES 11/6/2026	VIERNES 12/6/2026	SÁBADO 13/6/2026
Biología y Educación para la Salud		Curriculum	Física Experimental I	FERIADO NACIONAL	
Cristalografía y Mineralogía		Educación y Nuevas Tecnologías II	Geología		
Ecología y Educación Ambiental		Formación Ética Profesional	Investigación en Educación de las Ciencias II		
Electricidad y Magnetismo		Investigación en Educación de las Ciencias I	Oscilaciones, Ondas y Óptica		
Petrología, Litoestratigrafía y Edafología		Lengua Guaraní	Química General II		
Zoología		Pedagogía II			





LICENCIATURA EN EDUCACIÓN DE CIENCIAS BÁSICAS Y SUS TECNOLOGÍAS - PLAN 2010

Horario de Evaluaciones - Primer Final- Parcial Recuperatorio 1er. Período 2026

		DOMINGO	
		14/6/2026	HORA
		Biología General	08:00
		Cosmografía	10:00
		Didáctica de las Ciencias Básicas	08:00
		Didáctica General	10:00
		Educación y Nuevas Tecnologías I	08:00
		Evaluación del Aprendizaje	10:00
		Fundamentos de Genética	10:00
		Práctica Educativa de las Ciencias Básicas II	08:00
		Psicología Educativa	08:00
SÁBADO		DOMINGO	
20/6/2026	HORA	21/6/2026	HORA
FERIADO NACIONAL		Botánica	08:00
		Física Experimental II	10:00
		Física Moderna	08:00
		Física Térmica	08:00
		Fundamentos de Química Inorgánica	08:00
		Geometría Analítica y Vectores I	08:00
		Probabilidad y Estadística	10:00
		Química General I	10:00
SÁBADO		DOMINGO	
27/6/2026	HORA	28/6/2026	HORA
Administración Educacional	08:00	Álgebra	08:00
Inglés Técnico	10:00	Biología y Educación para la Salud	08:00
Lengua Castellana	08:00	Cristalografía y Mineralogía	08:00
Pedagogía I	08:00	Ecología y Educación Ambiental	08:00
Planificación Educativa	08:00	Electricidad y Magnetismo	10:00
Práctica Educativa de las Ciencias Básicas I	10:00	Mecánica	10:00
Práctica Educativa de las Ciencias Básicas III	10:00	Petrología, Litoestratigrafía y Edafología	10:00
Sociología de la Educación	10:00	Zoología	08:00
SÁBADO		DOMINGO	
4/7/2026	HORA	5/7/2026	HORA
Curriculum	08:00	Cálculo Diferencial e Integral	08:00
Educación y Nuevas Tecnologías II	08:00	Física Experimental I	10:00
Filosofía de la Educación	08:00	Fundamentos de Química Orgánica	08:00
Formación Ética Profesional	10:00	Geología	08:00
Investigación en Educación de las Ciencias I	08:00	Investigación en Educación de las Ciencias II	08:00
Lengua Guaraní	10:00	Oscilaciones, Ondas y Óptica	10:00
Pedagogía II	10:00	Química General II	08:00





LICENCIATURA EN EDUCACIÓN DE CIENCIAS BÁSICAS Y SUS TECNOLOGÍAS - PLAN 2010

Horario de Evaluaciones - Segundo Final- 1er. Período 2026

SÁBADO		DOMINGO	
11/7/2026	HORA	12/7/2026	HORA
Botánica	08:00	Biología General	08:00
Física Experimental II	10:00	Cosmografía	10:00
Física Moderna	08:00	Didáctica de las Ciencias Básicas	08:00
Física Térmica	08:00	Didáctica General	10:00
Fundamentos de Química Inorgánica	08:00	Educación y Nuevas Tecnologías I	08:00
Geometría Analítica y Vectores I	08:00	Evaluación del Aprendizaje	10:00
Probabilidad y Estadística	10:00	Fundamentos de Genética	10:00
Química General I	10:00	Práctica Educativa de las Ciencias Básicas II	08:00
		Psicología Educativa	08:00
SÁBADO		DOMINGO	
18/7/2026	HORA	19/7/2026	HORA
Álgebra	08:00	Administración Educacional	08:00
Biología y Educación para la Salud	08:00	Inglés Técnico	10:00
Cristalografía y Mineralogía	08:00	Lengua Castellana	08:00
Ecología y Educación Ambiental	08:00	Pedagogía I	08:00
Electricidad y Magnetismo	10:00	Planificación Educativa	08:00
Mecánica	10:00	Práctica Educativa de las Ciencias Básicas I	10:00
Petrología, Litoestratigrafía y Edafología	10:00	Práctica Educativa de las Ciencias Básicas III	10:00
Zoología	08:00	Sociología de la Educación	10:00
SÁBADO		DOMINGO	
25/7/2026	HORA	26/7/2026	HORA
Cálculo Diferencial e Integral	08:00	Curriculum	08:00
Física Experimental I	10:00	Educación y Nuevas Tecnologías II	08:00
Fundamentos de Química Orgánica	08:00	Filosofía de la Educación	08:00
Geología	08:00	Formación Ética Profesional	10:00
Investigación en Educación de las Ciencias II	08:00	Investigación en Educación de las Ciencias I	08:00
Oscilaciones, Ondas y Óptica	10:00	Lengua Guaraní	10:00
Química General II	08:00	Pedagogía II	10:00





LICENCIATURA EN EDUCACIÓN DE CIENCIAS BÁSICAS Y SUS TECNOLOGÍAS - PLAN 2010

Horario de Evaluaciones - 1er. Parcial (on-line) - 2do. Periodo 2026

LUNES	MARTES	MIÉRCOLES	JUEVES	VIERNES	SÁBADO
14/9/2026	15/9/2026	16/9/2026	17/9/2026	18/9/2026	19/9/2026
Cosmografía		Botánica		Administración Educacional	
Didáctica de las Ciencias Básicas		Física Experimental II		Inglés Técnico	
Educación y Nuevas Tecnologías I		Física Moderna		Lengua Castellana	
Evaluación del Aprendizaje		Física Térmica		Planificación Educativa	
Fundamentos de Genética		Fundamentos de Química Inorgánica		Práctica Educativa de las Ciencias Básicas I	
Práctica Educativa de las Ciencias Básicas II		Química General I		Práctica Educativa de las Ciencias Básicas III	
LUNES	MARTES	MIÉRCOLES	JUEVES	VIERNES	SÁBADO
21/9/2026	22/9/2026	23/9/2026	24/9/2026	25/9/2026	26/9/2026
	Biología y Educación para la Salud	Fundamentos de Química Orgánica	ASUETO UNIVERSITARIO	Curriculum	
	Cristalografía y Mineralogía			Educación y Nuevas Tecnologías II	
	Ecología y Educación Ambiental			Formación Ética Profesional	
	Electricidad y Magnetismo			Investigación en Educación de las Ciencias I	
	Petrología, Litoestratigrafía y Edafología			Lengua Guaraní	
	Zoología				
LUNES	MARTES	MIÉRCOLES	JUEVES	VIERNES	SÁBADO
28/9/2026	29/9/2026	30/9/2026	1/10/2026	2/10/2026	3/10/2026
	FERIADO NACIONAL	Física Experimental I			
		Geología			
		Investigación en Educación de las Ciencias II			
		Oscilaciones, Ondas y Óptica			
		Química General II			





Horario de Evaluaciones - 2do. Parcial (on-line) 2do. Periodo 2026

	MARTES	MIÉRCOLES	JUEVES	VIERNES	SÁBADO
	3/11/2026	4/11/2026	5/11/2026	6/11/2026	7/11/2026
	Cosmografía		Botánica		
	Didáctica de las Ciencias Básicas		Física Experimental II		
	Educación y Nuevas Tecnologías I		Física Moderna		
	Evaluación del Aprendizaje		Física Térmica		
	Fundamentos de Genética		Fundamentos de Química Inorgánica		
	Práctica Educativa de las Ciencias Básicas II		Química General I		
LUNES	MARTES	MIÉRCOLES	JUEVES	VIERNES	SÁBADO
9/11/2026	10/11/2026	11/11/2026	12/11/2026	13/11/2026	14/11/2026
Administración Educacional		Biología y Educación para la Salud	Fundamentos de Química Orgánica	Curriculum	
Inglés Técnico		Cristalografía y Mineralogía		Educación y Nuevas Tecnologías II	
Lengua Castellana		Ecología y Educación Ambiental		Formación Ética Profesional	
Planificación Educativa		Electricidad y Magnetismo		Investigación en Educación de las Ciencias I	
Práctica Educativa de las Ciencias Básicas I		Petrología, Litoestratigrafía y Edafología		Lengua Guaraní	
Práctica Educativa de las Ciencias Básicas III		Zoología			
LUNES	MARTES	MIÉRCOLES			
16/11/2026	17/11/2026	18/11/2026			
Física Experimental I					
Geología					
Investigación en Educación de las Ciencias II					
Oscilaciones, Ondas y Óptica					
Química General II					





LICENCIATURA EN EDUCACIÓN DE CIENCIAS BÁSICAS Y SUS TECNOLOGÍAS - PLAN 2010

Horario de Evaluaciones - Primer Final- Parcial Recuperatorio 2do. Periodo 2026

SÁBADO		DOMINGO	
21/11/2026	HORA	22/11/2026	HORA
Cosmografía	10:00	Botánica	08:00
Didáctica General	10:00	Física Experimental II	10:00
Didáctica de las Ciencias Básicas	08:00	Física Moderna	08:00
Educación y Nuevas Tecnologías I	08:00	Física Térmica	08:00
Evaluación del Aprendizaje	10:00	Fundamentos de Química Inorgánica	08:00
Fundamentos de Genética	10:00	Probabilidad y Estadística	10:00
Práctica Educativa de las Ciencias Básicas II	08:00	Química General I	10:00
SÁBADO		DOMINGO	
28/11/2026	HORA	29/11/2026	HORA
Administración Educacional	08:00	Biología y Educación para la Salud	08:00
Inglés Técnico	10:00	Biología General	08:00
Lengua Castellana	08:00	Cristalografía y Mineralogía	08:00
Planificación Educativa	08:00	Ecología y Educación Ambiental	10:00
Práctica Educativa de las Ciencias Básicas I	10:00	Electricidad y Magnetismo	10:00
Práctica Educativa de las Ciencias Básicas III	10:00	Petrología, Litoestratigrafía y Edafología	10:00
Sociología de la Educación	10:00	Zoología	08:00
SÁBADO		DOMINGO	
5/12/2026	HORA	6/12/2026	HORA
Curriculum	08:00	Física Experimental I	10:00
Educación y Nuevas Tecnologías II	08:00	Fundamentos de Química Orgánica	08:00
Formación Ética Profesional	10:00	Geología	08:00
Investigación en Educación de las Ciencias I	08:00	Investigación en Educación de las Ciencias II	08:00
Lengua Guaraní	10:00	Mecánica	10:00
Pedagogía II	10:00	Oscilaciones, Ondas y Óptica	10:00
		Química General II	08:00





LICENCIATURA EN EDUCACIÓN DE CIENCIAS BÁSICAS Y SUS TECNOLOGÍAS - PLAN 2010
Horario de Evaluaciones - Segundo Final- 2do. Período 2026

SÁBADO		DOMINGO	
12/12/2026	HORA	13/12/2026	HORA
Botánica	08:00	Cosmografía	10:00
Física Experimental II	10:00	Didáctica de las Ciencias Básicas	08:00
Física Moderna	08:00	Didáctica General	10:00
Física Térmica	08:00	Educación y Nuevas Tecnologías I	08:00
Fundamentos de Química Inorgánica	08:00	Evaluación del Aprendizaje	10:00
Probabilidad y Estadística	10:00	Fundamentos de Genética	10:00
Química General I	10:00	Práctica Educativa de las Ciencias Básicas II	08:00
SÁBADO		DOMINGO	
19/12/2026	HORA	20/12/2026	HORA
Biología y Educación para la Salud	08:00	Administración Educacional	08:00
Biología General	08:00	Inglés Técnico	10:00
Cristalografía y Mineralogía	08:00	Lengua Castellana	08:00
Ecología y Educación Ambiental	08:00	Planificación Educativa	08:00
Electricidad y Magnetismo	10:00	Práctica Educativa de las Ciencias Básicas I	10:00
Petrología, Litoestratigrafía y Edafología	10:00	Práctica Educativa de las Ciencias Básicas III	10:00
Zoología	08:00	Sociología de la Educación	10:00
SÁBADO		DOMINGO	
26/12/2026	HORA	27/12/2026	HORA
Física Experimental I	10:00	Curriculum	08:00
Fundamentos de Química Orgánica	08:00	Educación y Nuevas Tecnologías II	08:00
Geología	08:00	Formación Ética Profesional	10:00
Investigación en Educación de las Ciencias II	08:00	Investigación en Educación de las Ciencias I	08:00
Mecánica	10:00	Lengua Guaraní	10:00
Oscilaciones, Ondas y Óptica	10:00	Pedagogía II	10:00
Química General II	08:00		





LICENCIATURA EN EDUCACIÓN MATEMÁTICA - PLAN 2025

Horario de Evaluaciones - 1er. Parcial (on-line) - 1er. Periodo 2026

				VIERNES	SÁBADO
				10/4/2026	11/4/2026
				Álgebra y Trigonometría	
				Estadística Aplicada	
LUNES	MARTES	MIÉRCOLES	JUEVES	VIERNES	SÁBADO
13/4/2026	14/4/2026	15/4/2026	16/4/2026	17/4/2026	18/4/2026
Didáctica de la Matemática I	Geometría Analítica	Geometría Fundamental	Aritmética	Comunicación Oral y Escrita	Planificación y Evaluación de los Aprendizajes en Matemática
Didáctica General		Introducción a la Matemática Discreta		Cultura Nacional	
TIC aplicada a la Educación I				Inglés	
Psicología Educativa					
LUNES	MARTES	MIÉRCOLES	JUEVES	VIERNES	SÁBADO
20/4/2026	21/4/2026	22/4/2026	23/4/2026	24/4/2026	25/4/2026
	Análisis Matemático	Currículum			
	Cálculo Diferencial e Integral	Filosofía y Sociología de la Educación			
		Guaraní			
		Pedagogía General			

Horario de Evaluaciones - 2do. Parcial (on-line) - 1er. Periodo 2026

					SÁBADO
					30/5/2026
					Aritmética
LUNES	MARTES	MIÉRCOLES	JUEVES	VIERNES	SÁBADO
1/6/2026	2/6/2026	3/6/2026	4/6/2026	5/6/2026	6/6/2026
Didáctica de la Matemática I	Geometría Analítica	Geometría Fundamental	Álgebra y Trigonometría	Comunicación Oral y Escrita	Planificación y Evaluación de los Aprendizajes en Matemática
Didáctica General		Introducción a la Matemática Discreta	Estadística Aplicada	Cultura Nacional	
TIC aplicada a la Educación I				Inglés	
Psicología Educativa					
LUNES	MARTES	MIÉRCOLES	JUEVES	VIERNES	SÁBADO
8/6/2026	9/6/2026	10/6/2026	11/6/2026	12/6/2026	13/6/2026
	Análisis Matemático	Currículum		FERIADO NACIONAL	
	Cálculo Diferencial e Integral	Filosofía y Sociología de la Educación			
		Guaraní			
		Pedagogía General			





LICENCIATURA EN EDUCACIÓN MATEMÁTICA - PLAN 2025

Horario de Evaluaciones - Primer Final- Parcial Recuperatorio 1er. Período 2026

		DOMINGO	
		14/6/2026	HORA
		Didáctica de la Matemática I	08:00
		Didáctica General	10:00
		TIC aplicada a la Educación I	08:00
		Psicología Educativa	08:00
SÁBADO		DOMINGO	
20/6/2026	HORA	21/6/2026	HORA
FERIADO NACIONAL		Álgebra y Trigonometría	08:00
		Estadística Aplicada	10:00
		Geometría Analítica	08:00
SÁBADO		DOMINGO	
27/6/2026	HORA	28/6/2026	HORA
Comunicación Oral y Escrita	08:00	Aritmética	10:00
Cultura Nacional	08:00	Geometría Fundamental	10:00
Inglés	10:00	Introducción a la Matemática Discreta	08:00
SÁBADO		DOMINGO	
4/7/2026	HORA	5/7/2026	HORA
Curriculum	08:00	Análisis Matemático	08:00
Filosofía y Sociología de la Educación	10:00	Cálculo Diferencial e Integral	08:00
Guaraní	10:00		
Pedagogía General	08:00		
Planificación y Evaluación de los Aprendizajes en Matemática	08:00		

Horario de Evaluaciones - Segundo Final- 1er. Período 2026

SÁBADO		DOMINGO	
11/7/2026	HORA	12/7/2026	HORA
Álgebra y Trigonometría	08:00	Didáctica de la Matemática I	08:00
Estadística Aplicada	10:00	Didáctica General	10:00
Geometría Analítica	08:00	TIC aplicada a la Educación I	08:00
		Psicología Educativa	08:00
SÁBADO		DOMINGO	
18/7/2026	HORA	19/7/2026	HORA
Aritmética	10:00	Comunicación Oral y Escrita	08:00
Geometría Fundamental	10:00	Cultura Nacional	08:00
Introducción a la Matemática Discreta	08:00	Inglés	10:00
SÁBADO		DOMINGO	
25/7/2026	HORA	26/7/2026	HORA
Análisis Matemático	08:00	Curriculum	08:00
Cálculo Diferencial e Integral	08:00	Filosofía y Sociología de la Educación	10:00
		Guaraní	10:00
		Pedagogía General	08:00
		Planificación y Evaluación de los Aprendizajes en Matemática	08:00





LICENCIATURA EN EDUCACIÓN MATEMÁTICA - PLAN 2025

Horario de Evaluaciones - 1er. Parcial (on-line) - 2do. Periodo 2026

LUNES	MARTES	MIÉRCOLES	JUEVES	VIERNES	SÁBADO
14/9/2026	15/9/2026	16/9/2026	17/9/2026	18/9/2026	19/9/2026
Evaluación Educativa	Álgebra y Trigonometría	Fundamentos del Álgebra Lineal	Geometría Fundamental	Comunicación Oral y Escrita	Ecuaciones Diferenciales Ordinarias
Didáctica General	Estadística Aplicada	Geometría Analítica	Introducción a la Matemática Discreta	Cultura Nacional	Electiva I
Didáctica de la Matemática II				Inglés	
TIC aplicada a la Educación I					
Psicología Educativa					
LUNES	MARTES	MIÉRCOLES	JUEVES	VIERNES	SÁBADO
21/9/2026	22/9/2026	23/9/2026	24/9/2026	25/9/2026	26/9/2026
	Didáctica de la Matemática I	Análisis Matemático	ASUETO UNIVERSITARIO	Curriculum	
		Cálculo Diferencial e Integral		Filosofía y Sociología de la Educación	
		Elementos de la Teoría de Números		Guaraní	
				Pedagogía General	
				TIC aplicada a la Educación II	
LUNES	MARTES	MIÉRCOLES	JUEVES	VIERNES	SÁBADO
28/9/2026	29/9/2026	30/9/2026	1/10/2026	2/10/2026	
	FERIADO NACIONAL	Aritmética		Planificación y Evaluación de los Aprendizajes en Matemática	
		Cálculo Numérico			

Horario de Evaluaciones - 2do. Parcial (on-line) 2do. Periodo 2026

	MARTES	MIÉRCOLES	JUEVES	VIERNES
	3/11/2026	4/11/2026	5/11/2026	6/11/2026
	Evaluación educativa	Álgebra y Trigonometría	Introducción a la Matemática Discreta	Ecuaciones Diferenciales Ordinarias
	Didáctica General	Estadística Aplicada	Fundamentos del Álgebra Lineal	
	Didáctica de la Matemática II		Geometría Fundamental	
	TIC aplicada a la Educación I			
	Psicología Educativa			
LUNES	MARTES	MIÉRCOLES	JUEVES	VIERNES
9/11/2026	10/11/2026	11/11/2026	12/11/2026	13/11/2026
Comunicación Oral y Escrita	Geometría Analítica	Didáctica de la Matemática I	Análisis Matemático	Curriculum
Cultura Nacional			Cálculo Diferencial e Integral	Filosofía y Sociología de la Educación
Electiva I			Elementos de la Teoría de Números	Guaraní
Inglés				Pedagogía General
				TIC aplicada a la Educación II
LUNES	MARTES	MIÉRCOLES		
16/11/2026	17/11/2026	18/11/2026		
Aritmética		Planificación y Evaluación de los Aprendizajes en Matemática		
Cálculo Numérico				





LICENCIATURA EN EDUCACIÓN MATEMÁTICA - PLAN 2025

Horario de Evaluaciones - Primer Final- Parcial Recuperatorio 2do. Periodo 2026

SÁBADO		DOMINGO	
21/11/2026	HORA	22/11/2026	HORA
Didáctica de la Matemática I	08:00	Álgebra y Trigonometría	08:00
Didáctica General	10:00	Estadística Aplicada	10:00
Elementos de la Teoría de Números	10:00	Fundamentos del Álgebra Lineal	10:00
Evaluación educativa	10:00	Geometría Analítica	08:00
TIC aplicada a la Educación I	08:00		
Psicología Educativa	08:00		
SÁBADO		DOMINGO	
28/11/2026	HORA	29/11/2026	HORA
Comunicación Oral y Escrita	08:00	Aritmética	10:00
Cultura Nacional	08:00	Ecuaciones Diferenciales Ordinarias	08:00
Didáctica de la Matemática II	10:00	Geometría Fundamental	10:00
Inglés	10:00	Introducción a la Matemática Discreta	08:00
TIC aplicada a la Educación II	10:00		
SÁBADO		DOMINGO	
5/12/2026	HORA	6/12/2026	HORA
Currículum	08:00	Análisis Matemático	08:00
Filosofía y Sociología de la Educación	10:00	Cálculo Diferencial e Integral	08:00
Guaraní	10:00	Cálculo Numérico	10:00
Pedagogía General	08:00	Electiva I	10:00
Planificación y Evaluación de los Aprendizajes en Matemática	08:00		

Horario de Evaluaciones - Segundo Final- 2do. Periodo 2026

SÁBADO		DOMINGO	
12/12/2026	HORA	13/12/2026	HORA
Álgebra y Trigonometría	08:00	Didáctica de la Matemática I	08:00
Estadística Aplicada	10:00	Didáctica General	10:00
Fundamentos del Álgebra Lineal	10:00	Elementos de la Teoría de Números	10:00
Geometría Analítica	08:00	Evaluación educativa	10:00
		TIC aplicada a la Educación I	08:00
		Psicología Educativa	08:00
SÁBADO		DOMINGO	
19/12/2026	HORA	20/12/2026	HORA
Aritmética	10:00	Comunicación Oral y Escrita	08:00
Ecuaciones Diferenciales Ordinarias	08:00	Cultura Nacional	08:00
Geometría Fundamental	10:00	Didáctica de la Matemática II	10:00
Introducción a la Matemática Discreta	08:00	Inglés	10:00
		TIC aplicada a la Educación II	10:00
SÁBADO		DOMINGO	
26/12/2026	HORA	27/12/2026	HORA
Análisis Matemático	08:00	Currículum	08:00
Cálculo Diferencial e Integral	08:00	Filosofía y Sociología de la Educación	10:00
Cálculo Numérico	10:00	Guaraní	10:00
Electiva I	10:00	Pedagogía General	08:00
		Planificación y Evaluación de los Aprendizajes en Matemática	08:00





LICENCIATURA EN EDUCACIÓN MATEMÁTICA - PLAN 2010

Horario de Evaluaciones - 1er. Parcial (on-line) - 1er. Periodo 2026

				VIERNES	SÁBADO
				10/4/2026	11/4/2026
LUNES	MARTES	MIÉRCOLES	JUEVES	VIERNES	SÁBADO
13/4/2026	14/4/2026	15/4/2026	16/4/2026	17/4/2026	18/4/2026
Didáctica de las Matemáticas	Geometría Analítica y Vectores I	Álgebra Lineal	Álgebra	Administración Educacional	Cálculo de Varias Variables
Didáctica General		Control de Proyectos	Álgebra Superior II	Inglés Técnico	Ecuaciones Diferenciales
Educación y Nuevas Tecnologías I		Probabilidad y Estadística III	Matemática Financiera	Lengua Castellana	
Evaluación del Aprendizaje		Teoría de Conjuntos		Planificación Educativa	
Práctica Educativa en Matemática II				Práctica Educativa en Matemática I	
Probabilidad y Estadística II				Práctica Educativa en Matemática III	
				Sociología de la Educación	
LUNES	MARTES	MIÉRCOLES	JUEVES	VIERNES	SÁBADO
20/4/2026	21/4/2026	22/4/2026	23/4/2026	24/4/2026	25/4/2026
Álgebra Superior I	Cálculo de una Variable	Currículum		Demografía	
Geometría Analítica y Vectores II		Educación y Nuevas Tecnologías II		Investigación en Educación de la Matemática II	
		Formación Ética Profesional		Lógica Matemática	
		Investigación en Educación de la Matemática I		Método Numérico	
		Lengua Guaraní		Programación Lineal	
		Pedagogía II		Probabilidad y Estadística I	





LICENCIATURA EN EDUCACIÓN MATEMÁTICA - PLAN 2010

Horario de Evaluaciones - 2do. Parcial (on-line) - 1er. Periodo 2026

					SÁBADO
					30/5/2026
LUNES	MARTES	MIÉRCOLES	JUEVES	VIERNES	SÁBADO
1/6/2026	2/6/2026	3/6/2026	4/6/2026	5/6/2026	6/6/2026
Didáctica de las Matemáticas	Geometría Analítica y Vectores I	Álgebra Lineal	Álgebra	Administración Educacional	Cálculo de Varias Variables
Didáctica General		Control de Proyectos	Álgebra Superior II	Inglés Técnico	Ecuaciones Diferenciales
Educación y Nuevas Tecnologías I		Probabilidad y Estadística III	Matemática Financiera	Lengua Castellana	
Evaluación del Aprendizaje		Teoría de Conjuntos		Planificación Educativa	
Práctica Educativa en Matemática II				Práctica Educativa en Matemática I	
Probabilidad y Estadística II				Práctica Educativa en Matemática III	
				Sociología de la Educación	
LUNES	MARTES	MIÉRCOLES	JUEVES	VIERNES	SÁBADO
8/6/2026	9/6/2026	10/6/2026	11/6/2026	12/6/2026	13/6/2026
Álgebra Superior I	Cálculo de una Variable	Curriculum	Demografía	FERIADO NACIONAL	
Geometría Analítica y Vectores II		Educación y Nuevas Tecnologías II	Investigación en Educación de la Matemática II		
		Formación Ética Profesional	Lógica Matemática		
		Investigación en Educación de la Matemática I	Método Numérico		
		Lengua Guaraní	Programación Lineal		
		Pedagogía II	Probabilidad y Estadística I		





LICENCIATURA EN EDUCACIÓN MATEMÁTICA - PLAN 2010

Horario de Evaluaciones - Primer Final- Parcial Recuperatorio 1er. Período 2026

		DOMINGO	
		14/6/2026	HORA
		Didáctica de las Matemáticas	08:00
		Didáctica General	10:00
		Educación y Nuevas Tecnologías I	08:00
		Evaluación del Aprendizaje	10:00
		Práctica Educativa en Matemática II	08:00
		Probabilidad y Estadística II	10:00
		Psicología Educativa	08:00
SÁBADO		DOMINGO	
20/6/2026	HORA	21/6/2026	HORA
FERIADO NACIONAL		Álgebra Superior II	10:00
		Álgebra Lineal	10:00
		Control de Proyectos	08:00
		Geometría Analítica y Vectores I	08:00
		Matemática Financiera	10:00
		Probabilidad y Estadística III	08:00
		Teoría de Conjuntos	10:00
SÁBADO		DOMINGO	
27/6/2026	HORA	28/6/2026	HORA
Administración Educacional	08:00	Álgebra	08:00
Inglés Técnico	10:00	Álgebra Superior I	08:00
Lengua Castellana	08:00	Aritmética	10:00
Pedagogía I	08:00	Cálculo de Varias Variables	10:00
Planificación Educativa	08:00	Ecuaciones Diferenciales	08:00
Práctica Educativa en Matemática I	10:00	Geometría Analítica y Vectores II	10:00
Práctica Educativa en Matemática III	10:00	Geometría y Trigonometría	08:00
Sociología de la Educación	10:00		
SÁBADO		DOMINGO	
4/7/2026	HORA	5/7/2026	HORA
Curriculum	08:00	Álgebra Elemental	08:00
Educación y Nuevas Tecnologías II	08:00	Cálculo de una Variable	08:00
Filosofía de la Educación	08:00	Demografía	08:00
Formación Ética Profesional	10:00	Investigación en Educación de la Matemática II	08:00
Investigación en Educación de la Matemática I	08:00	Lógica Matemática	10:00
Lengua Guaraní	10:00	Método Numérico	08:00
Pedagogía II	10:00	Programación Lineal	10:00
		Probabilidad y Estadística I	10:00





LICENCIATURA EN EDUCACIÓN MATEMÁTICA - PLAN 2010

Horario de Evaluaciones - Segundo Final- 1er. Período 2026

SÁBADO		DOMINGO	
11/7/2026	HORA	12/7/2026	HORA
Álgebra Superior II	10:00	Didáctica de las Matemáticas	08:00
Álgebra Lineal	10:00	Didáctica General	10:00
Control de Proyectos	08:00	Educación y Nuevas Tecnologías I	08:00
Geometría Analítica y Vectores I	08:00	Evaluación del Aprendizaje	10:00
Matemática Financiera	10:00	Práctica Educativa en Matemática II	08:00
Probabilidad y Estadística III	08:00	Probabilidad y Estadística II	10:00
Teoría de Conjuntos	10:00	Psicología Educativa	08:00
SÁBADO		DOMINGO	
18/7/2026	HORA	19/7/2026	HORA
Álgebra	08:00	Administración Educacional	08:00
Álgebra Superior I	08:00	Inglés Técnico	10:00
Aritmética	10:00	Lengua Castellana	08:00
Cálculo de Varias Variables	10:00	Pedagogía I	08:00
Ecuaciones Diferenciales	08:00	Planificación Educativa	08:00
Geometría Analítica y Vectores II	10:00	Práctica Educativa en Matemática I	10:00
Geometría y Trigonometría	08:00	Práctica Educativa en Matemática III	10:00
		Sociología de la Educación	10:00
SÁBADO		DOMINGO	
25/7/2026	HORA	26/7/2026	HORA
Álgebra Elemental	08:00	Currículum	08:00
Cálculo de una Variable	08:00	Educación y Nuevas Tecnologías II	08:00
Demografía	08:00	Filosofía de la Educación	08:00
		Formación Ética Profesional	10:00
Investigación en Educación de la Matemática II	08:00	Investigación en Educación de la Matemática I	08:00
Lógica Matemática	10:00	Lengua Guaraní	10:00
Método Numérico	08:00	Pedagogía II	10:00
Programación Lineal	10:00		
Probabilidad y Estadística I	10:00		





LICENCIATURA EN EDUCACIÓN MATEMÁTICA - PLAN 2010

Horario de Evaluaciones - 1er. Parcial (on-line) - 2do. Periodo 2026

LUNES	MARTES	MIÉRCOLES	JUEVES	VIERNES	SABADO
14/9/2026	15/9/2026	16/9/2026	17/9/2026	18/9/2026	19/9/2026
Educación y Nuevas Tecnologías I		Álgebra Lineal	Álgebra Superior II	Administración Educacional	Cálculo de Varias Variables
Evaluación del Aprendizaje		Control de Proyectos	Matemática Financiera	Inglés Técnico	Ecuaciones Diferenciales
Práctica Educativa en Matemática II		Probabilidad y Estadística III		Lengua Castellana	
Probabilidad y Estadística II		Teoría de Conjuntos		Planificación Educativa	
				Práctica Educativa en Matemática I	
				Práctica Educativa en Matemática III	
LUNES	MARTES	MIÉRCOLES	JUEVES	VIERNES	SABADO
21/9/2026	22/9/2026	23/9/2026	24/9/2026	25/9/2026	26/9/2026
	Álgebra Superior I	Cálculo de una Variable	ASUETO UNIVERSITARIO	Curriculum	
	Didáctica de las Matemáticas	Demografía		Educación y Nuevas Tecnologías II	
	Geometría Analítica y Vectores II			Formación Ética Profesional	
				Investigación en Educación de la Matemática I	
				Lengua Guaraní	
LUNES	MARTES	MIÉRCOLES	JUEVES	VIERNES	SABADO
28/9/2026	29/9/2026	30/9/2026	1/10/2026	2/10/2026	3/10/2026
	FERIADO NACIONAL	Investigación en Educación de la Matemática II			
		Método Numérico			
		Programación Lineal			
		Probabilidad y Estadística I			





Horario de Evaluaciones - 2do. Parcial (on-line) 2do. Periodo 2026

	MARTES	MIÉRCOLES	JUEVES	VIERNES	SABADO
	3/11/2026	4/11/2026	5/11/2026	6/11/2026	7/11/2026
	Educación y Nuevas Tecnologías I		Álgebra Lineal	Cálculo de Varias Variables	
	Evaluación del Aprendizaje		Control de Proyectos	Ecuaciones Diferenciales	
	Práctica Educativa en Matemática II		Probabilidad y Estadística III		
	Probabilidad y Estadística II		Teoría de Conjuntos		
LUNES	MARTES	MIÉRCOLES	JUEVES	VIERNES	SABADO
9/11/2026	10/11/2026	11/11/2026	12/11/2026	13/11/2026	14/11/2026
Administración Educacional	Álgebra Superior II	Álgebra Superior I	Cálculo de una Variable	Curriculum	
Inglés Técnico	Matemática Financiera	Didáctica de las Matemáticas	Demografía	Educación y Nuevas Tecnologías II	
Lengua Castellana		Geometría Analítica y Vectores II		Formación Ética Profesional	
Planificación Educativa				Investigación en Educación de la Matemática I	
Práctica Educativa en Matemática I				Lengua Guaraní	
Práctica Educativa en Matemática III					
LUNES	MARTES	MIÉRCOLES			
16/11/2026	17/11/2026	18/11/2026			
Investigación en Educación de la Matemática II					
Método Numérico					
Programación Lineal					
Probabilidad y Estadística I					





LICENCIATURA EN EDUCACIÓN MATEMÁTICA - PLAN 2010

Horario de Evaluaciones - Primer Final- Parcial Recuperatorio 2do. Periodo 2026

SÁBADO		DOMINGO	
21/11/2026	HORA	22/11/2026	HORA
Didáctica de las Matemáticas	08:00	Álgebra Superior II	10:00
Didáctica General	10:00	Álgebra Lineal	10:00
Educación y Nuevas Tecnologías I	08:00	Control de Proyectos	08:00
Evaluación del Aprendizaje	10:00	Geometría Analítica y Vectores I	08:00
Práctica Educativa en Matemática II	08:00	Matemática Financiera	10:00
Probabilidad y Estadística II	10:00	Probabilidad y Estadística III	08:00
		Teoría de Conjuntos	10:00
SÁBADO		DOMINGO	
28/11/2026	HORA	29/11/2026	HORA
Administración Educacional	08:00	Álgebra	08:00
Inglés Técnico	10:00	Álgebra Superior I	08:00
Lengua Castellana	08:00	Cálculo de Varias Variables	10:00
Planificación Educativa	08:00	Ecuaciones Diferenciales	08:00
Práctica Educativa en Matemática I	10:00	Geometría Analítica y Vectores II	10:00
Práctica Educativa en Matemática III	10:00		
Sociología de la Educación	10:00		
SÁBADO		DOMINGO	
5/12/2026	HORA	6/12/2026	HORA
Currículum	08:00	Cálculo de una Variable	08:00
Educación y Nuevas Tecnologías II	08:00	Demografía	08:00
Formación Ética Profesional	10:00	Investigación en Educación de la Matemática II	08:00
Investigación en Educación de la Matemática I	08:00	Lógica Matemática	10:00
Lengua Guaraní	10:00	Método Numérico	08:00
Pedagogía II	10:00	Programación Lineal	10:00
		Probabilidad y Estadística I	10:00





LICENCIATURA EN EDUCACIÓN MATEMÁTICA - PLAN 2010

Horario de Evaluaciones - Segundo Final- 2do. Período 2026

SÁBADO		DOMINGO	
12/12/2026	HORA	13/12/2026	HORA
Álgebra Superior II	10:00	Didáctica de las Matemáticas	08:00
Álgebra Lineal	10:00	Didáctica General	10:00
Control de Proyectos	08:00	Educación y Nuevas Tecnologías I	08:00
Geometría Analítica y Vectores I	08:00	Evaluación del Aprendizaje	10:00
Matemática Financiera	10:00	Práctica Educativa en Matemática II	08:00
Probabilidad y Estadística III	08:00	Probabilidad y Estadística II	10:00
Teoría de Conjuntos	10:00		
SÁBADO		DOMINGO	
19/12/2026	HORA	20/12/2026	HORA
Álgebra	08:00	Administración Educacional	08:00
Álgebra Superior I	08:00	Inglés Técnico	10:00
Cálculo de Varias Variables	10:00	Lengua Castellana	08:00
Ecuaciones Diferenciales	08:00	Planificación Educativa	08:00
Geometría Analítica y Vectores II	10:00	Práctica Educativa en Matemática I	10:00
		Práctica Educativa en Matemática III	10:00
		Sociología de la Educación	10:00
SÁBADO		DOMINGO	
26/12/2026	HORA	27/12/2026	HORA
Cálculo de una Variable	08:00	Currículum	08:00
Demografía	08:00	Educación y Nuevas Tecnologías II	08:00
Investigación en Educación de la Matemática II	08:00	Formación Ética Profesional	10:00
Lógica Matemática	10:00	Investigación en Educación de la Matemática I	08:00
Método Numérico	08:00	Lengua Guaraní	10:00
Programación Lineal	10:00	Pedagogía II	10:00
Probabilidad y Estadística I	10:00		





LICENCIATURA EN CIENCIAS MENCIÓN MATEMÁTICA ESTADÍSTICA - PLAN 2025

Horario de Evaluaciones - 1er. Parcial (on-line) - 1er. Periodo 2026

				VIERNES	SÁBADO
				10/4/2026	11/4/2026
				Álgebra y Trigonometría	
				Estadística Aplicada	
LUNES	MARTES	MIÉRCOLES	JUEVES	VIERNES	SÁBADO
13/4/2026	14/4/2026	15/4/2026	16/4/2026	17/4/2026	18/4/2026
Probabilidad y Estadística	Geometría Analítica	Introducción a la Matemática Discreta		Álgebra Lineal I	
				Cultura Nacional	
				Inglés	
LUNES	MARTES	MIÉRCOLES	JUEVES	VIERNES	SÁBADO
20/4/2026	21/4/2026	22/4/2026	23/4/2026	24/4/2026	25/4/2026
Análisis Matemático II	Cálculo Diferencial e Integral	Análisis Matemático I		Física General	
Química General		Guaraní		Softwares Estadísticos (Electiva)	

Horario de Evaluaciones - 2do. Parcial (on-line) - 1er. Periodo 2026

					SÁBADO 30/5/2026
LUNES	MARTES	MIÉRCOLES	JUEVES	VIERNES	SÁBADO
1/6/2026	2/6/2026	3/6/2026	4/6/2026	5/6/2026	6/6/2026
Probabilidad y Estadística	Geometría Analítica	Introducción a la Matemática Discreta	Álgebra y Trigonometría	Álgebra Lineal I	
			Estadística Aplicada	Cultura Nacional	
				Inglés	
LUNES	MARTES	MIÉRCOLES	JUEVES	VIERNES	SÁBADO
8/6/2026	9/6/2026	10/6/2026	11/6/2026	12/6/2026	13/6/2026
Análisis Matemático II	Cálculo Diferencial e Integral	Análisis Matemático I		FERIADO NACIONAL	Física General
Química General		Guaraní			Softwares Estadísticos (Electiva)





LICENCIATURA EN CIENCIAS MENCIÓN MATEMÁTICA ESTADÍSTICA - PLAN 2025

Horario de Evaluaciones - Primer Final- Parcial Recuperatorio 1er. Período 2026

		DOMINGO	
		14/6/2026	HORA
		Probabilidad y Estadística	08:00
SÁBADO		DOMINGO	
20/6/2026	HORA	21/6/2026	HORA
FERIADO NACIONAL		Álgebra y Trigonometría	08:00
		Estadística Aplicada	10:00
		Geometría Analítica	08:00
		Química General	10:00
SÁBADO		DOMINGO	
27/6/2026	HORA	28/6/2026	HORA
Álgebra Lineal I	10:00	Introducción a la Matemática Discreta	08:00
Cultura Nacional	08:00		
Inglés	10:00		
SÁBADO		DOMINGO	
4/7/2026	HORA	5/7/2026	HORA
Análisis Matemático I	10:00	Cálculo Diferencial e Integral	08:00
Análisis Matemático II	08:00	Física General	10:00
Guaraní	10:00	Softwares Estadísticos (Electiva)	08:00

Horario de Evaluaciones - Segundo Final- 1er. Período 2026

SÁBADO		DOMINGO	
11/7/2026	HORA	12/7/2026	HORA
Álgebra y Trigonometría	08:00	Probabilidad y Estadística	08:00
Estadística Aplicada	10:00		
Geometría Analítica	08:00		
Química General	10:00		
SÁBADO		DOMINGO	
18/7/2026	HORA	19/7/2026	HORA
Introducción a la Matemática Discreta	08:00	Álgebra Lineal I	10:00
		Cultura Nacional	08:00
		Inglés	10:00
SÁBADO		DOMINGO	
25/7/2026	HORA	26/7/2026	HORA
Cálculo Diferencial e Integral	08:00	Análisis Matemático I	10:00
Física General	10:00	Análisis Matemático II	08:00
Softwares Estadísticos (Electiva)	08:00	Guaraní	10:00





LICENCIATURA EN CIENCIAS MENCIÓN MATEMÁTICA ESTADÍSTICA - PLAN 2025

Horario de Evaluaciones - 1er. Parcial (on-line) - 2do. Periodo 2026

LUNES	MARTES	MIÉRCOLES	JUEVES	VIERNES
14/9/2026	15/9/2026	16/9/2026	17/9/2026	18/9/2026
Investigación Operativa	Álgebra y Trigonometría	Geometría Analítica	Introducción a la Matemática Discreta	Álgebra Lineal I
Probabilidad y Estadística	Estadística Aplicada	Procesos Estocásticos y Simulación		Álgebra Lineal II
				Cultura Nacional
				Inglés
LUNES	MARTES	MIÉRCOLES	JUEVES	VIERNES
21/9/2026	22/9/2026	23/9/2026	24/9/2026	25/9/2026
Análisis Matemático II		Análisis Matemático I	ASUETO UNIVERSITARIO	Guaraní
Técnicas de Muestreo Estadístico		Cálculo Diferencial e Integral		
LUNES	MARTES	MIÉRCOLES	JUEVES	VIERNES
28/9/2026	29/9/2026	30/9/2026	1/10/2026	2/10/2026
	FERIADO NACIONAL	Electiva II	Química General	
		Física General		
		Softwares Estadísticos (Electiva)		

Horario de Evaluaciones - 2do. Parcial (on-line) 2do. Periodo 2026

	MARTES	MIÉRCOLES	JUEVES	VIERNES
	3/11/2026	4/11/2026	5/11/2026	6/11/2026
	Investigación Operativa	Álgebra y Trigonometría	Introducción a la Matemática Discreta	
	Probabilidad y Estadística	Estadística Aplicada	Procesos Estocásticos y Simulación	
LUNES	MARTES	MIÉRCOLES	JUEVES	VIERNES
9/11/2026	10/11/2026	11/11/2026	12/11/2026	13/11/2026
Álgebra Lineal I	Geometría Analítica	Análisis Matemático II	Cálculo Diferencial e Integral	Análisis Matemático I
Álgebra Lineal II		Técnicas de Muestreo Estadístico		Guaraní
Cultura Nacional				
Inglés				
LUNES	MARTES	MIÉRCOLES		
16/11/2026	17/11/2026	18/11/2026		
	Electiva II			
	Física General			
	Química General			
	Softwares Estadísticos (Electiva)			





LICENCIATURA EN CIENCIAS MENCIÓN MATEMÁTICA ESTADÍSTICA - PLAN 2025

Horario de Evaluaciones - Primer Final- Parcial Recuperatorio 2do. Periodo 2026

SÁBADO		DOMINGO	
21/11/2026	HORA	22/11/2026	HORA
Investigación Operativa	08:00	Álgebra y Trigonometría	08:00
Probabilidad y Estadística	08:00	Estadística Aplicada	10:00
		Geometría Analítica	08:00
		Procesos Estocásticos y Simulación	08:00
SÁBADO		DOMINGO	
28/11/2026	HORA	29/11/2026	HORA
Álgebra Lineal I	10:00	Introducción a la Matemática Discreta	08:00
Álgebra Lineal II	08:00	Química General	10:00
Cultura Nacional	08:00	Técnicas de Muestreo Estadístico	08:00
Inglés	10:00		
SÁBADO		DOMINGO	
5/12/2026	HORA	6/12/2026	HORA
Análisis Matemático I	10:00	Cálculo Diferencial e Integral	08:00
Análisis Matemático II	08:00	Electiva II	10:00
Guaraní	10:00	Física General	10:00
		Softwares Estadísticos (Electiva)	08:00

Horario de Evaluaciones - Segundo Final- 2do. Periodo 2026

SÁBADO		DOMINGO	
12/12/2026	HORA	13/12/2026	HORA
Álgebra y Trigonometría	08:00	Investigación Operativa	08:00
Estadística Aplicada	10:00	Probabilidad y Estadística	08:00
Geometría Analítica	08:00		
Procesos Estocásticos y Simulación	08:00		
SÁBADO		DOMINGO	
19/12/2026	HORA	20/12/2026	HORA
Introducción a la Matemática Discreta	08:00	Álgebra Lineal I	10:00
Química General	10:00	Álgebra Lineal II	08:00
Técnicas de Muestreo Estadístico	08:00	Cultura Nacional	08:00
		Inglés	10:00
SÁBADO		DOMINGO	
26/12/2026	HORA	27/12/2026	HORA
Cálculo Diferencial e Integral	08:00	Análisis Matemático I	10:00
Electiva II	10:00	Análisis Matemático II	08:00
Física General	10:00	Guaraní	10:00
Softwares Estadísticos (Electiva)	08:00		





LICENCIATURA EN CIENCIAS MENCIÓN MATEMÁTICA ESTADÍSTICA - PLAN 2009

Horario de Evaluaciones - 1er. Parcial (on-line) - 1er. Periodo 2026

				VIERNES	SÁBADO
				10/4/2026	11/4/2026
LUNES	MARTES	MIÉRCOLES	JUEVES	VIERNES	SÁBADO
13/4/2026	14/4/2026	15/4/2026	16/4/2026	17/4/2026	18/4/2026
Diseño de Experimentos		Control de Proyectos		Álgebra Lineal I	
Estadística No Paramétrica		Inferencia Bayesiana		Álgebra Lineal II	
Investigación de Operaciones		Inferencia Estadística I		Análisis de Regresión y Correlación	
Probabilidad y Estadística II		Modelos Lineales		Econometría	
		Procesos Estocásticos		Inferencia Estadística II	
		Teoría de Conjuntos			
LUNES	MARTES	MIÉRCOLES	JUEVES	VIERNES	SÁBADO
20/4/2026	21/4/2026	22/4/2026	23/4/2026	24/4/2026	25/4/2026
Análisis de Datos en Categorías		Análisis de Datos I		Análisis de Series de Tiempo	
Análisis Matemático II		Análisis de Datos II		Demografía	
Análisis Matemático III		Análisis Matemático I		Gestión Financiera Pública (Electiva)	
Análisis Multivariado		Análítica de Big Data (Electiva)		Método Numérico	
Geometría Analítica y Vectores II		Formulación de Proyectos (Electiva)		Modelos Lineales Generalizados	
Muestreo Avanzado				Probabilidad y Estadística I	
Técnicas de Muestreo				Programación Lineal	





Horario de Evaluaciones - 2do. Parcial (on-line) - 1er. Periodo 2026

					SÁBADO 30/5/2026
LUNES 1/6/2026	MARTES 2/6/2026	MIÉRCOLES 3/6/2026	JUEVES 4/6/2026	VIERNES 5/6/2026	SÁBADO 6/6/2026
Diseño de Experimentos		Control de Proyectos		Álgebra Lineal I	
Estadística No Paramétrica		Inferencia Bayesiana		Álgebra Lineal II	
Investigación de Operaciones		Inferencia Estadística I		Análisis de Regresión y Correlación	
Probabilidad y Estadística II		Modelos Lineales		Econometría	
		Procesos Estocásticos		Inferencia Estadística II	
		Teoría de Conjuntos			
LUNES 8/6/2026	MARTES 9/6/2026	MIÉRCOLES 10/6/2026	JUEVES 11/6/2026	VIERNES 12/6/2026	SÁBADO 13/6/2026
Análisis de Datos en Categorías		Análisis de Datos I	Análisis de Series de Tiempo	FERIADO NACIONAL	
Análisis Matemático II		Análisis de Datos II	Demografía		
Análisis Matemático III		Análisis Matemático I	Gestión Financiera Pública (Electiva)		
Análisis Multivariado		Analítica de Big Data (Electiva)	Método Numérico		
Geometría Analítica y Vectores II		Formulación de Proyectos (Electiva)	Modelos Lineales Generalizados		
Muestreo Avanzado			Probabilidad y Estadística I		
Técnicas de Muestreo			Programación Lineal		





LICENCIATURA EN CIENCIAS MENCIÓN MATEMÁTICA ESTADÍSTICA - PLAN 2009

Horario de Evaluaciones - Primer Final- Parcial Recuperatorio 1er. Período 2026

		DOMINGO	
		14/6/2026	HORA
		Diseño de Experimentos	08:00
		Estadística No Paramétrica	10:00
		Investigación de Operaciones	08:00
		Probabilidad y Estadística II	10:00
SÁBADO		DOMINGO	
20/6/2026	HORA	21/6/2026	HORA
FERIADO NACIONAL		Control de Proyectos	08:00
		Geometría Analítica y Vectores I	08:00
		Inferencia Bayesiana	10:00
		Inferencia Estadística I	10:00
		Modelos Lineales	10:00
		Procesos Estocásticos	08:00
		Teoría de Conjuntos	10:00
SÁBADO		DOMINGO	
27/6/2026	HORA	28/6/2026	HORA
Álgebra Lineal I	10:00	Álgebra	08:00
Álgebra Lineal II	08:00	Análisis de Datos en Categorías	08:00
Análisis de Regresión y Correlación	10:00	Análisis Multivariado	10:00
Econometría	10:00	Geometría Analítica y Vectores II	10:00
Evaluación Financiera de Inversiones (Electiva)	08:00	Geometría y Trigonometría	08:00
Formulación de Proyectos (Electiva)	10:00	Muestreo Avanzado	10:00
Inferencia Estadística II	08:00	Técnicas de Muestreo	08:00
4/7/2026	HORA	5/7/2026	HORA
Análisis de Datos I	10:00	Análisis de Series de Tiempo	08:00
Análisis de Datos II	08:00	Cálculo Diferencial e Integral	08:00
Análisis Matemático I	10:00	Demografía	08:00
Análisis Matemático II	08:00	Gestión Financiera Pública (Electiva)	10:00
Análisis Matemático III	10:00	Lógica Matemática	10:00
Analítica de Big Data (Electiva)	08:00	Método Numérico	08:00
		Modelos Lineales Generalizados	10:00
		Probabilidad y Estadística I	10:00
		Programación Lineal	10:00





LICENCIATURA EN CIENCIAS MENCIÓN MATEMÁTICA ESTADÍSTICA - PLAN 2009

Horario de Evaluaciones - Segundo Final- 1er. Período 2026

SÁBADO		DOMINGO	
11/7/2026	HORA	12/7/2026	HORA
Control de Proyectos	08:00	Diseño de Experimentos	08:00
Geometría Analítica y Vectores I	08:00	Estadística No Paramétrica	10:00
Inferencia Bayesiana	10:00	Investigación de Operaciones	08:00
Inferencia Estadística I	10:00	Probabilidad y Estadística II	10:00
Modelos Lineales	10:00		
Procesos Estocásticos	08:00		
Teoría de Conjuntos	10:00		
SÁBADO		DOMINGO	
18/7/2026	HORA	19/7/2026	HORA
Álgebra	08:00	Álgebra Lineal I	10:00
Análisis de Datos en Categorías	08:00	Álgebra Lineal II	08:00
Análisis Multivariado	10:00	Análisis de Regresión y Correlación	10:00
Geometría Analítica y Vectores II	10:00	Econometría	10:00
Geometría y Trigonometría	08:00	Evaluación Financiera de Inversiones (Electiva)	08:00
Muestreo Avanzado	10:00	Formulación de Proyectos (Electiva)	10:00
Técnicas de Muestreo	08:00	Inferencia Estadística II	08:00
SÁBADO		DOMINGO	
25/7/2026	HORA	26/7/2026	HORA
Análisis de Series de Tiempo	08:00	Análisis de Datos I	10:00
Cálculo Diferencial e Integral	08:00	Análisis de Datos II	08:00
Demografía	08:00	Análisis Matemático I	10:00
Gestión Financiera Pública (Electiva)	10:00	Análisis Matemático II	08:00
Lógica Matemática	10:00	Análisis Matemático III	10:00
Método Numérico	08:00	Analítica de Big Data (Electiva)	08:00
Modelos Lineales Generalizados	10:00		
Probabilidad y Estadística I	10:00		
Programación Lineal	10:00		





LICENCIATURA EN CIENCIAS MENCIÓN MATEMÁTICA ESTADÍSTICA - PLAN 2009

Horario de Evaluaciones - 1er. Parcial (on-line) - 2do. Periodo 2026

LUNES	MARTES	MIÉRCOLES	JUEVES	VIERNES
14/9/2026	15/9/2026	16/9/2026	17/9/2026	18/9/2026
Diseño de Experimentos		Control de Proyectos		Álgebra Lineal II
Estadística No Paramétrica		Inferencia Bayesiana		Análisis de Regresión y Correlación
Investigación de Operaciones		Inferencia Estadística I		Econometría
Probabilidad y Estadística II		Modelos Lineales		Inferencia Estadística II
		Procesos Estocásticos		
LUNES	MARTES	MIÉRCOLES	JUEVES	VIERNES
21/9/2026	22/9/2026	23/9/2026	24/9/2026	25/9/2026
Análisis de Datos en Categorías		Análisis de Datos I	ASUETO UNIVERSITARIO	Análisis de Series de Tiempo
Análisis Matemático II		Análisis de Datos II		Gestión Financiera Pública (Electiva)
Análisis Matemático III		Analítica de Big Data (Electiva)		Modelos Lineales Generalizados
Análisis Multivariado		Demografía		
Muestreo Avanzado		Formulación de Proyectos (Electiva)		
Técnicas de Muestreo				
LUNES	MARTES	MIÉRCOLES	JUEVES	VIERNES
28/9/2026	29/9/2026	30/9/2026	1/10/2026	2/10/2026
	FERIADO NACIONAL	Método Numérico		
		Programación Lineal		





Horario de Evaluaciones - 2do. Parcial (on-line) 2do. Periodo 2026

	MARTES	MIÉRCOLES	JUEVES	VIERNES
	3/11/2026	4/11/2026	5/11/2026	6/11/2026
	Diseño de Experimentos		Control de Proyectos	
	Estadística No Paramétrica		Inferencia Bayesiana	
	Investigación de Operaciones		Inferencia Estadística I	
	Probabilidad y Estadística II		Modelos Lineales	
			Procesos Estocásticos	
LUNES	MARTES	MIÉRCOLES	JUEVES	VIERNES
9/11/2026	10/11/2026	11/11/2026	12/11/2026	13/11/2026
Álgebra Lineal II		Análisis de Datos en Categorías	Demografía	Análisis de Datos I
Análisis de Regresión y Correlación		Análisis Matemático II		Análisis de Datos II
Econometría		Análisis Matemático III		Analítica de Big Data (Electiva)
Inferencia Estadística II		Análisis Multivariado		Formulación de Proyectos (Electiva)
		Muestreo Avanzado		
		Técnicas de Muestreo		
LUNES	MARTES	MIÉRCOLES		
16/11/2026	17/11/2026	18/11/2026		
Análisis de Series de Tiempo				
Gestión Financiera Pública (Electiva)				
Método Numérico				
Modelos Lineales Generalizados				
Programación Lineal				





LICENCIATURA EN CIENCIAS MENCIÓN MATEMÁTICA ESTADÍSTICA - PLAN 2009

Horario de Evaluaciones - Primer Final- Parcial Recuperatorio 2do. Periodo 2026

SÁBADO		DOMINGO	
21/11/2026	HORA	22/11/2026	HORA
Diseño de Experimentos	08:00	Control de Proyectos	08:00
Estadística No Paramétrica	10:00	Inferencia Bayesiana	10:00
Investigación de Operaciones	08:00	Inferencia Estadística I	10:00
Probabilidad y Estadística II	10:00	Modelos Lineales	10:00
		Procesos Estocásticos	08:00
		Teoría de Conjuntos	10:00
SÁBADO		DOMINGO	
28/11/2026	HORA	29/11/2026	HORA
Álgebra Lineal I	10:00	Análisis de Datos en Categorías	08:00
Álgebra Lineal II	08:00	Análisis Multivariado	10:00
Análisis de Regresión y Correlación	10:00	Geometría Analítica y Vectores II	10:00
Econometría	10:00	Muestreo Avanzado	10:00
Formulación de Proyectos (Electiva)	10:00	Técnicas de Muestreo	08:00
Inferencia Estadística II	08:00		
SÁBADO		DOMINGO	
5/12/2026	HORA	6/12/2026	HORA
Análisis de Datos I	10:00	Análisis de Series de Tiempo	08:00
Análisis de Datos II	08:00	Demografía	08:00
Análisis Matemático I	10:00	Gestión Financiera Pública (Electiva)	10:00
Análisis Matemático II	08:00	Método Numérico	08:00
Análisis Matemático III	10:00	Modelos Lineales Generalizados	10:00
Análítica de Big Data (Electiva)	08:00	Probabilidad y Estadística I	10:00
		Programación Lineal	10:00





LICENCIATURA EN CIENCIAS MENCIÓN MATEMÁTICA ESTADÍSTICA - PLAN 2009

Horario de Evaluaciones - Segundo Final- 2do. Período 2026

SÁBADO		DOMINGO	
12/12/2026	HORA	13/12/2026	HORA
Control de Proyectos	08:00	Diseño de Experimentos	08:00
Inferencia Bayesiana	10:00	Estadística No Paramétrica	10:00
Inferencia Estadística I	10:00	Investigación de Operaciones	08:00
Modelos Lineales	10:00	Probabilidad y Estadística II	10:00
Procesos Estocásticos	08:00		
Teoría de Conjuntos	10:00		
SÁBADO		DOMINGO	
19/12/2026	HORA	20/12/2026	HORA
Análisis de Datos en Categorías	08:00	Álgebra Lineal I	10:00
Análisis Multivariado	10:00	Álgebra Lineal II	08:00
Geometría Analítica y Vectores II	10:00	Análisis de Regresión y Correlación	10:00
Muestreo Avanzado	10:00	Econometría	10:00
Técnicas de Muestreo	08:00	Formulación de Proyectos (Electiva)	10:00
		Inferencia Estadística II	08:00
SÁBADO		DOMINGO	
26/12/2026	HORA	27/12/2026	HORA
Análisis de Series de Tiempo	08:00	Análisis de Datos I	10:00
Demografía	08:00	Análisis de Datos II	08:00
Gestión Financiera Pública (Electiva)	10:00	Análisis Matemático I	10:00
Método Numérico	08:00	Análisis Matemático II	08:00
Modelos Lineales Generalizados	10:00	Análisis Matemático III	10:00
Probabilidad y Estadística I	10:00	Analítica de Big Data (Electiva)	08:00
Programación Lineal	10:00		





LICENCIATURA EN TECNOLOGIA DE PRODUCCION - PLAN 2025

Horario de Evaluaciones - 1er. Parcial (on-line) - 1er. Periodo 2026

				VIERNES	SÁBADO
				10/4/2026	11/4/2026
				Química General I	
				Diseño y Seguridad de Planta	
				Estadística Aplicada	
LUNES	MARTES	MIÉRCOLES	JUEVES	VIERNES	SÁBADO
13/4/2026	14/4/2026	15/4/2026	16/4/2026	17/4/2026	18/4/2026
	Gestión de Empresas	Álgebra y Geometría Analítica	Mecánica	Inglés	
			Sociología en las Organizaciones	Cultura Nacional	
LUNES	MARTES	MIÉRCOLES	JUEVES	VIERNES	SÁBADO
20/4/2026	21/4/2026	22/4/2026	23/4/2026	24/4/2026	25/4/2026
Electricidad y Magnetismo	Cálculo Diferencial e Integral	Guaraní	Química Orgánica I	Química General II	
		Tecnología y Gestión Ambiental (Electiva)			
		Teoría Económica			

Horario de Evaluaciones - 2do. Parcial (on-line) - 1er. Periodo 2026

					SÁBADO
					30/5/2026
LUNES	MARTES	MIÉRCOLES	JUEVES	VIERNES	SÁBADO
1/6/2026	2/6/2026	3/6/2026	4/6/2026	5/6/2026	6/6/2026
Gestión de Empresas	Química General I	Álgebra y Geometría Analítica	Química Orgánica I	Inglés	
	Tecnología y Gestión Ambiental (Electiva)	Diseño y Seguridad de Planta	Sociología en las Organizaciones	Cultura Nacional	Mecánica
			Estadística Aplicada		
LUNES	MARTES	MIÉRCOLES	JUEVES	VIERNES	SÁBADO
8/6/2026	9/6/2026	10/6/2026	11/6/2026	12/6/2026	13/6/2026
Electricidad y Magnetismo	Cálculo Diferencial e Integral	Guaraní	Química General II	FERIADO NACIONAL	
	Teoría Económica				





LICENCIATURA EN TECNOLOGIA DE PRODUCCION - PLAN 2025

Horario de Evaluaciones - Primer Final- Parcial Recuperatorio 1er. Período 2026

		DOMINGO	
		14/6/2026	HORA
		Tecnología y Gestión Ambiental (Electiva)	10:00
SÁBADO		DOMINGO	
20/6/2026	HORA	21/6/2026	HORA
FERIADO NACIONAL		Álgebra y Geometría Analítica	08:00
		Estadística Aplicada	10:00
		Gestión de Empresas	10:00
		Química General I	10:00
SÁBADO		DOMINGO	
27/6/2026	HORA	28/6/2026	HORA
Inglés	10:00	Mecánica	10:00
Cultura Nacional	08:00	Electricidad y Magnetismo	10:00
Diseño y Seguridad de Planta	10:00		
Sociología en las Organizaciones	10:00		
SÁBADO		DOMINGO	
4/7/2026	HORA	5/7/2026	HORA
Guaraní	10:00	Cálculo Diferencial e Integral	08:00
Teoría Económica	10:00	Química General II	08:00
		Química Orgánica I	08:00

Horario de Evaluaciones - Segundo Final- 1er. Período 2026

SÁBADO		DOMINGO	
11/7/2026	HORA	12/7/2026	HORA
Álgebra y Geometría Analítica	08:00	Tecnología y Gestión Ambiental (Electiva)	10:00
Estadística Aplicada	10:00		
Gestión de Empresas	10:00		
Química General I	10:00		
SÁBADO		DOMINGO	
18/7/2026	HORA	19/7/2026	HORA
Mecánica	10:00	Inglés	10:00
Electricidad y Magnetismo	10:00	Cultura Nacional	08:00
		Diseño y Seguridad de Planta	10:00
		Sociología en las Organizaciones	10:00
SÁBADO		DOMINGO	
25/7/2026	HORA	26/7/2026	HORA
Cálculo Diferencial e Integral	08:00	Guaraní	10:00
Química General II	08:00	Teoría Económica	10:00
Química Orgánica I	08:00		





LICENCIATURA EN TECNOLOGIA DE PRODUCCION - PLAN 2025

Horario de Evaluaciones - 1er. Parcial (on-line) - 2do. Periodo 2026

LUNES	MARTES	MIÉRCOLES	JUEVES	VIERNES
14/9/2026	15/9/2026	16/9/2026	17/9/2026	18/9/2026
Química General I	Estadística Aplicada	Teoría Económica	Sociología en las Organizaciones	Diseño y Seguridad de Planta
Gestión de Empresas		Álgebra y Geometría Analítica	Tecnología y Gestión Ambiental (Electiva)	Inglés
Investigación Operativa		Gestión del Talento Humano	Fundamentos de Logística y Cadena de Suministro	Cultura Nacional
LUNES	MARTES	MIÉRCOLES	JUEVES	VIERNES
21/9/2026	22/9/2026	23/9/2026	24/9/2026	25/9/2026
Producción Sostenible y Economía Circular	Electricidad y Magnetismo	Cálculo Diferencial e Integral	ASUETO UNIVERSITARIO	Guaraní
		Química Orgánica I		
LUNES	MARTES	MIÉRCOLES	JUEVES	VIERNES
28/9/2026	29/9/2026	30/9/2026	1/10/2026	2/10/2026
	FERIADO NACIONAL	Química General II	Termodinámica	
		Mecánica		

Horario de Evaluaciones - 2do. Parcial (on-line) 2do. Periodo 2026

	MARTES	MIÉRCOLES	JUEVES	VIERNES
	3/11/2026	4/11/2026	5/11/2026	6/11/2026
	Teoría Económica	Estadística Aplicada	Tecnología y Gestión Ambiental (Electiva)	Química General I
	Gestión de Empresas	Termodinámica	Álgebra y Geometría Analítica	Diseño y Seguridad de Planta
	Investigación Operativa			Gestión del Talento Humano
LUNES	MARTES	MIÉRCOLES	JUEVES	VIERNES
9/11/2026	10/11/2026	11/11/2026	12/11/2026	13/11/2026
Inglés	Fundamentos de Logística y Cadena de Suministro	Electricidad y Magnetismo	Cálculo Diferencial e Integral	Guaraní
Cultura Nacional	Sociología en las Organizaciones	Producción Sostenible y Economía Circular	Química Orgánica I	
LUNES	MARTES	MIÉRCOLES		
16/11/2026	17/11/2026	18/11/2026		
Mecánica				
Química General II				





LICENCIATURA EN TECNOLOGIA DE PRODUCCION - PLAN 2025

Horario de Evaluaciones - Primer Final- Parcial Recuperatorio 2do. Periodo 2026

SÁBADO		DOMINGO	
21/11/2026	HORA	22/11/2026	HORA
Química General I	10:00	Gestión de Empresas	08:00
Tecnología y Gestión Ambiental (Electiva)	10:00	Álgebra y Geometría Analítica	08:00
Investigación Operativa	08:00	Estadística Aplicada	10:00
		Gestión del Talento Humano	10:00
SÁBADO		DOMINGO	
28/11/2026	HORA	29/11/2026	HORA
Inglés	10:00	Diseño y Seguridad de Planta	10:00
Sociología en las Organizaciones	10:00	Electricidad y Magnetismo	10:00
Cultura Nacional	08:00	Producción Sostenible y Economía Circular	10:00
Fundamentos de Logística y Cadena de Suministro	08:00		
SÁBADO		DOMINGO	
5/12/2026	HORA	6/12/2026	HORA
Teoría Económica	10:00	Mecánica	10:00
Guaraní	10:00	Química General II	08:00
Termodinámica	10:00	Cálculo Diferencial e Integral	08:00
		Química Orgánica I	08:00

Horario de Evaluaciones - Segundo Final- 2do. Periodo 2026

SÁBADO		DOMINGO	
12/12/2026	HORA	13/12/2026	HORA
Gestión de Empresas	08:00	Química General I	10:00
Álgebra y Geometría Analítica	08:00	Tecnología y Gestión Ambiental (Electiva)	10:00
Estadística Aplicada	10:00	Investigación Operativa	08:00
Gestión del Talento Humano	10:00		
SÁBADO		DOMINGO	
19/12/2026	HORA	20/12/2026	HORA
Diseño y Seguridad de Planta	10:00	Inglés	10:00
Electricidad y Magnetismo	10:00	Sociología en las Organizaciones	10:00
Producción Sostenible y Economía Circular	10:00	Cultura Nacional	08:00
		Fundamentos de Logística y Cadena de Suministro	08:00
SÁBADO		DOMINGO	
26/12/2026	HORA	27/12/2026	HORA
Mecánica	10:00	Teoría Económica	10:00
Química General II	08:00	Guaraní	10:00
Cálculo Diferencial e Integral	08:00	Termodinámica	10:00
Química Orgánica I	08:00		





LICENCIATURA EN TECNOLOGÍA DE PRODUCCIÓN - PLAN 2009

Horario de Evaluaciones - 1er. Parcial (on-line) - 1er. Periodo 2026

				VIERNES	SÁBADO
				10/4/2026	11/4/2026
LUNES	MARTES	MIÉRCOLES	JUEVES	VIERNES	SÁBADO
13/4/2026	14/4/2026	15/4/2026	16/4/2026	17/4/2026	18/4/2026
Probabilidad y Estadística II	Gestión Empresarial	Control de Proyectos	Elementos y Fundamentos de Máquinas	Administración de la Producción y las Operaciones	
Sistemas y Recursos Económicos	Innovación y Desarrollo de Nuevos Productos	Finanzas	Gestión de Calidad	Álgebra Lineal I	
	Sistemas de Producción I	Gestión del Talento Humano	Mercadotecnia I	Entrenamiento y Desarrollo de Personas en la Organización	
	Tecnología Relacionada	Métodos y Tiempos	Redes de Empresas (Electiva)	Mercadotecnia II	
	Teoría Microeconómica	Pasantía en Empresas	Sociología Empresarial	Organización y Métodos	
		Plan de Negocios	Termodinámica		
LUNES	MARTES	MIÉRCOLES	JUEVES	VIERNES	SÁBADO
20/4/2026	21/4/2026	22/4/2026	23/4/2026	24/4/2026	25/4/2026
Contabilidad	Operaciones Básicas de la Industria I	Legislación Laboral	Química Orgánica I	Química General II	
Electricidad y Magnetismo	Operaciones Básicas de la Industria II	Seguridad e Higiene en el Trabajo (Electiva)		Probabilidad y Estadística I	
Formulación y Evaluación de Proyectos de Inversión	Trabajo de Grado			Programación Lineal	
Logística (Electiva)					
Responsabilidad Social (Electiva)					
Sistemas de Producción II					

Horario de Evaluaciones - 2do. Parcial (on-line) - 1er. Periodo 2026

					SÁBADO
					30/5/2026
LUNES	MARTES		JUEVES	VIERNES	SÁBADO
1/6/2026	2/6/2026	3/6/2026	4/6/2026	5/6/2026	6/6/2026
Gestión Empresarial		Administración de la Producción y las Operaciones	Química Orgánica I	Álgebra Lineal I	Finanzas
Innovación y Desarrollo de Nuevos Productos		Control de Proyectos	Sociología Empresarial	Contabilidad	Organización y Métodos
Probabilidad y Estadística II		Entrenamiento y Desarrollo de Personas en la Organización		Formulación y Evaluación de Proyectos de Inversión	Pasantía en Empresas
Sistemas de Producción I		Gestión del Talento Humano		Logística (Electiva)	Plan de Negocios
Tecnología Relacionada		Mercadotecnia II		Responsabilidad Social (Electiva)	Sistemas y Recursos Económicos
Teoría Microeconómica		Métodos y Tiempos		Sistemas de Producción II	
LUNES	MARTES	MIÉRCOLES	JUEVES	VIERNES	SÁBADO
8/6/2026	9/6/2026	10/6/2026	11/6/2026	12/6/2026	13/6/2026
Electricidad y Magnetismo	Legislación Laboral	Elementos y Fundamentos de Máquinas	Probabilidad y Estadística I	FERIADO NACIONAL	
Operaciones Básicas de la Industria I	Seguridad e Higiene en el Trabajo (Electiva)	Gestión de Calidad	Programación Lineal		
Operaciones Básicas de la Industria II		Mercadotecnia I	Química General II		
Trabajo de Grado		Redes de Empresas (Electiva)			
		Termodinámica			





LICENCIATURA EN TECNOLOGÍA DE PRODUCCIÓN - PLAN 2009

Horario de Evaluaciones - Primer Final- Parcial Recuperatorio 1er. Período 2026

		DOMINGO	
		14/6/2026	HORA
		Innovación y Desarrollo de Nuevos Productos	08:00
		Probabilidad y Estadística II	10:00
		Seguridad e Higiene en el Trabajo (Electiva)	08:00
		Sistemas de Producción I	08:00
		Tecnología Relacionada	10:00
		Teoría Microeconómica	10:00
SÁBADO		DOMINGO	
20/6/2026	HORA	21/6/2026	HORA
FERIADO NACIONAL		Administración de la Producción y las Operaciones	08:00
		Control de Proyectos	08:00
		Entrenamiento y Desarrollo de Personas en la Organización	08:00
		Geometría Analítica y Vectores I	08:00
		Gestión del Talento Humano	10:00
		Gestión Empresarial	10:00
		Mercadotecnia II	10:00
		Métodos y Tiempos	08:00
		Química General I	10:00
SÁBADO		DOMINGO	
27/6/2026	HORA	28/6/2026	HORA
Álgebra Lineal I	10:00	Álgebra	08:00
Contabilidad	08:00	Electricidad y Magnetismo	10:00
Diseño y Distribución de Planta	08:00	Finanzas	10:00
Formulación y Evaluación de Proyectos de Inversión	08:00	Mecánica	10:00
Legislación Laboral	10:00	Organización y Métodos	08:00
Logística (Electiva)	08:00	Pasantía en Empresas	10:00
Responsabilidad Social (Electiva)	08:00	Plan de Negocios	08:00
Sistemas de Producción II	10:00	Sistemas y Recursos Económicos	10:00
Sociología Empresarial	10:00		
4/7/2026	HORA	5/7/2026	HORA
Elementos y Fundamentos de Máquinas	10:00	Cálculo Diferencial e Integral	08:00
Gestión de Calidad	08:00	Operaciones Básicas de la Industria I	08:00
Mercadotecnia I	08:00	Operaciones Básicas de la Industria II	10:00
Redes de Empresas (Electiva)	10:00	Probabilidad y Estadística I	10:00
Teoría Económica	10:00	Programación Lineal	10:00
Termodinámica	10:00	Química General II	08:00
		Química Orgánica I	08:00
		Trabajo de Grado	08:00





LICENCIATURA EN TECNOLOGÍA DE PRODUCCIÓN - PLAN 2009

Horario de Evaluaciones - Segundo Final- 1er. Período 2026

SÁBADO		DOMINGO	
11/7/2026	HORA	12/7/2026	HORA
Administración de la Producción y las Operaciones	08:00	Innovación y Desarrollo de Nuevos Productos	08:00
Control de Proyectos	08:00	Probabilidad y Estadística II	10:00
Entrenamiento y Desarrollo de Personas en la Organización	08:00	Seguridad e Higiene en el Trabajo (Electiva)	08:00
Geometría Analítica y Vectores I	08:00	Sistemas de Producción I	08:00
Gestión del Talento Humano	10:00	Tecnología Relacionada	10:00
Gestión Empresarial	10:00	Teoría Microeconómica	10:00
Mercadotecnia II	10:00		
Métodos y Tiempos	08:00		
Química General I	10:00		
SÁBADO		DOMINGO	
18/7/2026	HORA	19/7/2026	HORA
Álgebra	08:00	Álgebra Lineal I	10:00
Electricidad y Magnetismo	10:00	Contabilidad	08:00
Finanzas	10:00	Diseño y Distribución de Planta	08:00
Mecánica	10:00	Formulación y Evaluación de Proyectos de Inversión	08:00
Organización y Métodos	08:00	Legislación Laboral	10:00
Pasantía en Empresas	10:00	Logística (Electiva)	08:00
Plan de Negocios	08:00	Responsabilidad Social (Electiva)	08:00
Sistemas y Recursos Económicos	10:00	Sistemas de Producción II	10:00
		Sociología Empresarial	10:00
SÁBADO		DOMINGO	
25/7/2026	HORA	26/7/2026	HORA
Cálculo Diferencial e Integral	08:00	Elementos y Fundamentos de Máquinas	10:00
Operaciones Básicas de la Industria I	08:00	Gestión de Calidad	08:00
Operaciones Básicas de la Industria II	10:00	Mercadotecnia I	08:00
Probabilidad y Estadística I	10:00	Redes de Empresas (Electiva)	10:00
Programación Lineal	10:00	Teoría Económica	10:00
Química General II	08:00	Termodinámica	10:00
Química Orgánica I	08:00		
Trabajo de Grado	08:00		





LICENCIATURA EN TECNOLOGÍA DE PRODUCCIÓN - PLAN 2009

Horario de Evaluaciones - 1er. Parcial (on-line) - 2do. Periodo 2026

LUNES	MARTES	MIÉRCOLES	JUEVES	VIERNES
14/9/2026	15/9/2026	16/9/2026	17/9/2026	18/9/2026
Gestión Empresarial	Innovación y Desarrollo de Nuevos Productos	Administración de la Producción y las Operaciones	Contabilidad	Legislación Laboral
Probabilidad y Estadística II	Sistemas de Producción I	Control de Proyectos	Formulación y Evaluación de Proyectos de Inversión	Seguridad e Higiene en el Trabajo (Electiva)
	Tecnología Relacionada	Entrenamiento y Desarrollo de Personas en la Organización	Logística (Electiva)	
		Mercadotecnia II	Responsabilidad Social (Electiva)	
		Métodos y Tiempos	Sistemas de Producción II	
LUNES	MARTES	MIÉRCOLES	JUEVES	VIERNES
21/9/2026	22/9/2026	23/9/2026	24/9/2026	25/9/2026
Finanzas		Química Orgánica I	ASUETO UNIVERSITARIO	Operaciones Básicas de la Industria I
Organización y Métodos				Operaciones Básicas de la Industria II
Pasantía en Empresas				Trabajo de Grado
Plan de Negocios				
Sistemas y Recursos Económicos				
LUNES	MARTES	MIÉRCOLES	JUEVES	VIERNES
28/9/2026	29/9/2026	30/9/2026	1/10/2026	2/10/2026
	FERIADO NACIONAL	Probabilidad y Estadística I	Elementos y Fundamentos de Máquinas	
		Programación Lineal	Gestión de Calidad	
			Mercadotecnia I	
			Redes de Empresas (Electiva)	
			Termodinámica	

Horario de Evaluaciones - 2do. Parcial (on-line) 2do. Periodo 2026

	MARTES	MIÉRCOLES	JUEVES	VIERNES
	3/11/2026	4/11/2026	5/11/2026	6/11/2026
	Gestión Empresarial	Elementos y Fundamentos de Máquinas	Legislación Laboral	Administración de la Producción y las Operaciones
	Innovación y Desarrollo de Nuevos Productos	Gestión de Calidad	Seguridad e Higiene en el Trabajo (Electiva)	Entrenamiento y Desarrollo de Personas en la Organización
	Probabilidad y Estadística II	Mercadotecnia I	Control de Proyectos	Mercadotecnia II
	Sistemas de Producción I	Redes de Empresas (Electiva)		Métodos y Tiempos
	Tecnología Relacionada	Termodinámica		
LUNES	MARTES	MIÉRCOLES	JUEVES	VIERNES
9/11/2026	10/11/2026	11/11/2026	12/11/2026	13/11/2026
Finanzas	Contabilidad		Química Orgánica I	
Organización y Métodos	Formulación y Evaluación de Proyectos de Inversión			
Pasantía en Empresas	Logística (Electiva)			
Plan de Negocios	Responsabilidad Social (Electiva)			
Sistemas y Recursos Económicos	Sistemas de Producción II			
LUNES	MARTES	MIÉRCOLES		
16/11/2026	17/11/2026	18/11/2026		
Probabilidad y Estadística I		Operaciones Básicas de la Industria I		
Programación Lineal		Operaciones Básicas de la Industria II		
		Trabajo de Grado		





LICENCIATURA EN TECNOLOGÍA DE PRODUCCIÓN - PLAN 2009

Horario de Evaluaciones - Primer Final- Parcial Recuperatorio 2do. Periodo 2026

SÁBADO		DOMINGO	
21/11/2026	HORA	22/11/2026	HORA
Innovación y Desarrollo de Nuevos Productos	08:00	Administración de la Producción y las Operaciones	08:00
Probabilidad y Estadística II	10:00	Control de Proyectos	08:00
Seguridad e Higiene en el Trabajo (Electiva)	08:00	Entrenamiento y Desarrollo de Personas en la Organización	10:00
Sistemas de Producción I	08:00	Gestión del Talento Humano	10:00
Tecnología Relacionada	10:00	Gestión Empresarial	08:00
Teoría Microeconómica	10:00	Mercadotecnia II	10:00
		Métodos y Tiempos	08:00
SÁBADO		DOMINGO	
28/11/2026	HORA	29/11/2026	HORA
Álgebra Lineal I	10:00	Electricidad y Magnetismo	10:00
Contabilidad	08:00	Finanzas	10:00
Formulación y Evaluación de Proyectos de Inversión	08:00	Organización y Métodos	08:00
Legislación Laboral	10:00	Pasantía en Empresas	10:00
Logística (Electiva)	08:00	Plan de Negocios	08:00
Responsabilidad Social (Electiva)	08:00	Sistemas y Recursos Económicos	10:00
Sistemas de Producción II	10:00		
Sociología Empresarial	10:00		
SÁBADO		DOMINGO	
5/12/2026	HORA	6/12/2026	HORA
Elementos y Fundamentos de Máquinas	10:00	Operaciones Básicas de la Industria I	08:00
Gestión de Calidad	08:00	Operaciones Básicas de la Industria II	10:00
Mercadotecnia I	08:00	Probabilidad y Estadística I	10:00
Redes de Empresas (Electiva)	10:00	Programación Lineal	10:00
Termodinámica	10:00	Química General II	08:00
		Química Orgánica I	08:00
		Trabajo de Grado	08:00





LICENCIATURA EN TECNOLOGÍA DE PRODUCCIÓN - PLAN 2009

Horario de Evaluaciones - Segundo Final- 2do. Período 2026

SÁBADO		DOMINGO	
12/12/2026	HORA	13/12/2026	HORA
Administración de la Producción y las Operaciones	08:00	Innovación y Desarrollo de Nuevos Productos	08:00
Control de Proyectos	08:00	Probabilidad y Estadística II	10:00
Entrenamiento y Desarrollo de Personas en la Organización	10:00	Seguridad e Higiene en el Trabajo (Electiva)	08:00
Gestión del Talento Humano	10:00	Sistemas de Producción I	08:00
Gestión Empresarial	08:00	Tecnología Relacionada	10:00
Mercadotecnia II	10:00	Teoría Microeconómica	10:00
Métodos y Tiempos	08:00		
SÁBADO		DOMINGO	
19/12/2026	HORA	20/12/2026	HORA
Electricidad y Magnetismo	10:00	Álgebra Lineal I	10:00
Finanzas	10:00	Contabilidad	08:00
Organización y Métodos	08:00	Formulación y Evaluación de Proyectos de Inversión	08:00
Pasantía en Empresas	10:00	Legislación Laboral	10:00
Plan de Negocios	08:00	Logística (Electiva)	08:00
Sistemas y Recursos Económicos	10:00	Responsabilidad Social (Electiva)	08:00
		Sistemas de Producción II	10:00
		Sociología Empresarial	10:00
SÁBADO		DOMINGO	
26/12/2026	HORA	27/12/2026	HORA
Operaciones Básicas de la Industria I	08:00	Elementos y Fundamentos de Máquinas	10:00
Operaciones Básicas de la Industria II	10:00	Gestión de Calidad	08:00
Probabilidad y Estadística I	10:00	Mercadotecnia I	08:00
Programación Lineal	10:00	Redes de Empresas (Electiva)	10:00
Química General II	08:00	Termodinámica	10:00
Química Orgánica I	08:00		
Trabajo de Grado	08:00		



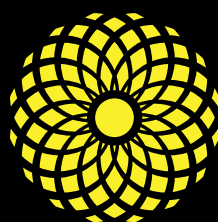

Guía Académica

FACEN - 2026

Facultad de Ciencias Exactas y Naturales
Universidad Nacional de Asunción
Campus UNA/San Lorenzo/Paraguay
Teléfono/Fax: +595 21 585 600 – Web Site: www.facen.una.py

